

Tribunale di Milano

Fall. n° 824/19

Op. 3 dicembre 2019 alle ore 15.30  
il Curatore del Fallimento Ceccia srl, Dott.  
Micaela Cecca, alla presenza del liquidatore  
della società fallita Sig.  
e del Cancelliere del Tribunale di Milano  
Dott. Alessandro Colofabio, procede  
all'inventorizzazione dei beni di proprietà  
della società fallita ubicati in Via Ceccia  
n° 7 a Milano presso il fabbricato di  
proprietà.

L'inventario ha inizio nell'appartamento  
posto al primo piano ingresso fronte  
osservazione, ed uso ufficio.

Si procede all'inventario dei seguenti  
beni:

1° stanza

- 1) Armadio 4 porte in laminato h. 200 cm
- 1) Armadio 3 porte in laminato h. 200 cm
- 1) Armadio 6 porte in laminato h. 200 cm.
- 1) Tavolo tavolo in laminato Ø 120 cm
- 4 sedie in Stoffa Verdi ad uso ufficio
- 1 Poltroncina in velluto rosso, tubbi
- 1 mobile sono in diversi stoffe da mobilitazione
- 1 Altoparlante e una sedia in alluminio.

- 2<sup>a</sup> Stanza

- 1 Armadio 3 porte in laminato h 2,70 met.
- 1 Servoaria in legno luccido
- 1 Stampante HP Laser Jet P1015 D Fumocolor
- 1 Stampante HP Laser Jet 3800 Fumocolor
- 1 Connettore in legno
- 1 Poltrona Roma in velluto
- 1 Comodino Neve e soffitti
- 1 Altoparlante Siemens

Tutti i mobili e le stampanti sono in discreto stato

Corridoi:

Armadio a muro su misura con cut  
h. 2,70/2,70 met. in discreto stato di  
manutenzione

Stanza N° 3

- Armadio 4 porte in laminato h 2,70 met
- 2 Servoaria in mox e con box in cristallo con 3 conetti.
- 1 Comodino da tavolo
- 2 Comodini opposti in Neve
- 2 Poltrone in simil-pelle con rotelle.
- 1 Sedile con rotelle in V. mura.
- 1 Stampante HP marca HP Laser Jet HP P1015
- 2 Cortine
- 1 ripara soffitti con 4 ripara h 1,00 m l. 0,50 met
- 2 Altoparlanti da tavolo

- 1 Tavolo in Cristallo con pied. in inox
- 2 mobile novo in diretto stato di manutenzione
- Stanza 4
- Stouport Rod Sharp Rod 7x 2310 U Juvvati
- 1 Servono quadrata con base in laminato
- 1 Poltrona S. sint. pelle
- 1 Armadio in laminato con 3 ante grandi e 5 ante piccole h. e. 70 mt.
- 1 Armadio su muro in laminato con 12 ante grandi e 12 ante piccole
- 1 Cassetto
- 1 Camino in Vimin con cassetto (Cassetto Forra fogli e leva punti)
- 1 Computor da tavolo hp
- 2 lampade a soffitto

BAGNO:

All'interno sono presenti solo i sanitari.

~~6~~ STANZA All'ora 15.52 il Sg.

si presenta, poiché convocato dal  
Cercatore del folleto SARRANA per le  
ore 14.00

Mario 

STANZA n° 5

Armadio su muro in laminato laminato con 14

outi grande e 14 outi piccole h 2,70 mt.

1 tavolo rotondo in laccato

3 Sedie Verdi con braccioli

3 Sedie con reclinata in Vicini

1 Mobiletto ~~Barra~~ Barra con 1 outa h 0,50 mt.

1 Fox Couch

1 Scanner Couch

1 Stampante hp Mod. Colorjet

2 Computer - Server

1 Centrale telefonica

2 mobili con in diversi stadi di manutenzione

~~Appartamento~~ Appartamento posto al 1° piano

giusto comodo ed uso ufficio

BASNO

All'interno non ubicato solo sanitari e

1 sedia in alluminio

STANZA 1

1 Sedia in legno con pannello

1 Poltrona in Simul-pelle

1 Poltrona in Vicini

1 Tavolino longhera 50 in legno/Bambù

1 Computer da tavolo Mod. HP

1 Stampante HP

1 Connettiva in legno Bambù

4 Mensole e Stuoie

1 Mobile bagno con in lavato

1 Cerchio

1 bare Computer

STANZA 2

2 Scrivane con bare in inox e piano in  
Cristallo

1 Poltrona in Simil-pelle

1 Armadio bagno con 5 ante in laccato

1 Armadio bagno con 2 ante in laccato

2 mobile 1 telefono da tavolo

1 Cerchio

2 mobile sono in diversi stati di manutenzione

Appartamento posto al 1° piano alla V

Costo totale reale di carico:

- CUCINA

Cucina componibile in legno colore chiaro con

piano cottura 2 fuochi elettrica, piano laccato,

1 frigorifero piccolo, 1 livello inox, 2 ante

bare inferiori e 6 ante bare superiori

2 oggetti in acciaio (porta zuccheri e sale).

1° Stanza 5x

1 Mobile bagno 2 ante laccato

1 Mobile bagno in legno laccato

1 Staccapiedi con frigorifero mobile H.P.

- 1 Computer da scrivania Potts
- 2 telefono da scrivania
- 4 lampade a muro
- 2<sup>a</sup> stanza a 5x
- Divano in velluto verde e port
- Tavolo con 2 piume in Cristallo
- Poltrona in Cristallo
- 2 Poltrone stile mot in ferro con seduta in Velluto
- 1 Appendiabianche in Acciaio a muro
- 1<sup>o</sup> Bagno
- Soubon e specchio in New Potomac
- 2<sup>o</sup> Bagno
- Soubon e specchio a New quadrato
- 3<sup>a</sup> stanza lato dx. (giardino Comodo)
- Mobile Bagno in legno lucido e scab.
- 4 Poltrone come il Velluto
- 1 Tavolino Bagno ovale e Cristallo
- 2 Saponiere raffiguranti pesci
- 1 Lampada da tavolo
- 1 Scrivania in legno lucido
- 1 Correttore in legno lucido
- Mobile bagno in legno lucido
- 1 Mensole con 5 scaffali h 200 cm x 70 cm
- 2 Modellino di Botte in legno

4 Cappello

1 Porta orologio Veeva

4 Lampade a muro

-> 4ª Stanza mette comodità dx

Tavolo Ovale grande in legno laccato e Cesta  
in Sint-pelle

9 Poltrone in Sint-pelle nera e grigia  
in legno laccato

2 Poltrone in pino stabilizzato con cuscini in pelle

-> 5ª Stanza un po' comodità dx

Tavolo Ovale in legno laccato

2 Poltrone in velluto con base in legno

1 Poltrona in velluto Verde

1 Connettiva con 2 conetti

2 telefoni da scrivania

4 Scaiola in legno a muro

Mobile basso in legno laccato con 6 out

4 Lampade a muro

6ª STANZA

Tavolo rettangolo in legno laccato

Connettiva 2 Conetti

Telefoni da scrivania

Stampante HP Color Laser 50 + 2605 DV

Computer da scrivania HP-Pro completo di tutto

Fortem e Roum.

Quando 2 ou 3 em leguo lucto

Noble bono em leguo lucto

Noble bono porta Computer em leguo lucto

Cartas

Compara do roum

Noble a Roum si leguo lucto com roum

Roum em leguo lucto

Compara a Roum

8



Appartamento ubicato al 1° piano in fondo al  
Corridoro a Sx braccio.

È presente la Sig.ra . . . . .

il . . . . . la quale dichiara  
che tutto il contenuto dell'appartamento  
è di esclusiva proprietà della Sig.ra . . . . .  
(nome della Sig.ra . . . . .)

Appartamento ubicato al 2° piano front-vestibolo  
Si ricorda ad alta voce, visto l'ingente  
quantitativo di mobile che sono al suo  
interno e visto l'ora tarda.

Appartamento ubicato al 1° piano lato dir. scala  
Si ricorda ad alta voce, l'ingente  
quantitativo dei mobili che sono al suo interno  
e visto l'ora tarda, così come si ricorda  
per inventario gli appartamenti ub. citi  
al piano terra e sottosolo.

La Sig.ra . . . . . Consigera al Custode  
del faldamento N° 3 nomi di chiavi:  
ricordando che chiave singola relativa ad un  
appartamento sottosolo al tempo utilizzato  
dal beneficiario, e 2 nomi di chiavi composte  
da 5 chiavi relative all'ufficio utilizzato  
a suo tempo dal da . . . . . e quello

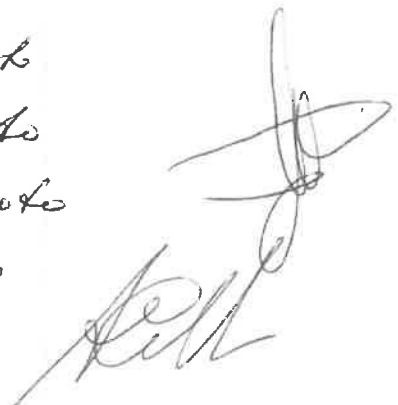

diffranti, busta contenente chiave dell'effettuatoria/  
effettuario in favore del Comodatario e sono  
composte da 4 chiavi, relativi al piano  
terzo da 2 effettuari su 1 e 2 Cortili  
da Cortile verso ovest e 1 recinzione di  
Corteo contenenti chiavi dell'immobile.  
Alle ore 17:35 Le. Sig. ...  
onorevole

Dannubeni

Il presente verbale viene chiuso alle  
ore 18:00 o 20 minuti per inventariare  
il resto degli effettuari e data da  
concordare

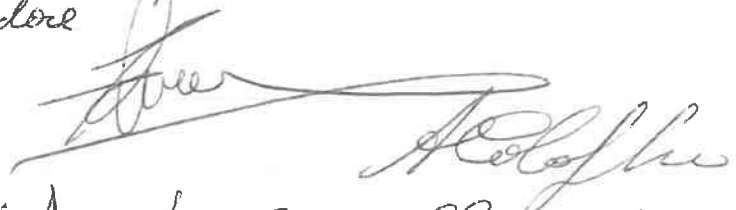

Oggi 4 Dicembre 2019 alle ore 16:00  
il Curatore del Fallimento Clever S.p.A.  
dott. Marcello Cecchi alla presenza del Cancelliere  
del Tribunale di Milano Alessandro

Colafabro, si procede all'inventariamento  
dei beni di proprietà della società  
sollita situata in Via Clever n°7  
a Milano presso il fallimento di  
proprietà.

L'inventore contorna nell'appartamento  
posto al primo piano lato Sx di accesso  
ad uso ufficio.

S: presente all'inventore dei seguenti beni.

1ª STANZA

Tavolo ovale in legno con lunghezza 2,5 mt.

5 Sedia in Velluto Marrone

1 Comodina in legno Marrone

1 Cestino

1 Mobile basso in legno con 4 cubi

1 Appendiabito a muro INOX

1 Lampada a sospensione

1 Apparecchio Confitel Korea Ocean Sound

BAGNO

Servizi privo di mobili

2ª STANZA PICCOLA

Vuoto - Comodino Vuoto

Appartamento posto al primo piano fronte

ingresso

1ª STANZA

3 Lampade a soffitto in INOX

2 Applique a muro in INOX

2ª STANZA

2 Lampade a soffitto in INOX



Seccoloni Vuota

BAGNO

Sanitari

Mobili bagno in legno bianco con piano in

laminato

Specchio a muro

Appartamento piano terra lato dx Arcore

1<sup>a</sup> stanza

Cucina componibile in legno tinto colore  
petrolio p con piano laminato, componibile  
in laccato vighe

Mobili diversi in legno con 4 ante

2<sup>a</sup> stanza

1 componibile praticina

3<sup>a</sup> stanza fronte ingresso

3 componibile ripianone 1NOX

Mirrors a muro in legno

4<sup>a</sup> STANZA lato dx - Ripostiglio

Seffols in legno

5<sup>a</sup> STANZA lato dx ingresso dopo ripostiglio

- 1<sup>o</sup> STANZINO: Cucina piccola in legno

Coroforte Vuota

- Bagno + Sanitari <sup>con mobile</sup> in legno laminato.

Box doccia e 2 Mobili in legno

Cabina buco in legno in stucco  
 Mobili Robt a mercato legno bianco  
 Appartamento locale portuense.  
 Mobili in legno con divano in pelle  
 Armadio a muro in legno 2 porte  
 1 Telefono da recluso.  
 Mobili a muro con cornici per porta in legno  
 Bagno.  
 Soubou e specchio a muro  
 INGRESSO PORTINERIA  
 Divano a muro 4 posti in simil-pelle  
 Scrivania in legno  
 Telefono/Catofono  
 1 telefono da tavolo  
 Appartamento posto al Semicinturato od uno  
 della domestica.  
 INGRESSO.  
 Armadio a muro 3 porte in Vetro/legno  
 Cucina Lamin 2.40 mt in legno con piano  
 in formica compreso di Lavastoviglie pucolo,  
 frigo pucolo e Forno.  
 Tavolo rettangolare in legno  
 4 Sedie in legno  
 1 divano letto Reclinabile



Mensole a muro su legno  
8V. Color 32" United  
Mobile cucina su legno  
2ª STANZA

Armadio a muro 5 stoviglie.  
BAGNO

Soubon, Specchio a muro  
Box doccia

2 Ventilatori/Demulipicatore Kappa Kenda  
e griglia.

2 Mobili soffitti su legno misura 9,20 x 2,0 mt  
Su box ovale.

1 Plantone.

1 Poltroncina in terracotta  
e puff.

1 Tavolino Vetri e inox

1 Lampada da tavolo

1 Telefono

Il presente Verbale viene chiuso alle ore 17:00  
del 04 dicembre 2019.

IL CURATORE

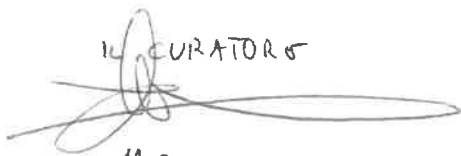

IL CANCELLIERE



Il giorno 05 dicembre 2019 alle ore 10.30  
presso lo studio del Curatore in Persona

Ceca e il Consigliere Honorario Colofino  
vengono riportati il presente verbale per  
suscettore n. 3 Computer, esportati  
dal Consolato con autorizzazione del  
Giudice del 15/11/2019 per visione ed  
estrapolazione o controllo del suo  
contenuto.

N° 2 Monitora Nova Soubey e Torre HP

N° 3 Torre HP

N° 3 Serva nuova HP con codici:

N° 1) EEC744208, N° 2) HUB6390 V57, N° 3)

E22078K0X

N° 3 TASTIERE Nova HP.

Il presente verbale viene chiuso alle  
ore 17:00

IL CANCELLIERE

Colofino

IL CURATO RB



Il giorno 29 del mese di Giugno alle ore  
15:00 in Milano Via Cerna N° 7, viene riportato  
il presente verbale alla presenza del Curatore  
dr. Michael Ceca e al Consigliere Honorario  
Colofino

Appartamento piano terra, entrance nella  
destra, privo di beni da manutenzione.  
Sono presenti restoroni con libro provenienti  
da altro locale come deposito della  
Sig. e l'obsoleto.

Appartamento piano terra, entrance nella sinistra  
privo di beni, da manutenzione, non presenti  
per il legno riconducibile a prout mobile  
privo di Volare ed obsoleto.

Appartamento piano secondo, fuori vedute  
in uso al Sig.

Sono stati inviati i seguenti Beni  
Rucina in legno locale <sup>MARE DADA</sup> con prout  
in grande compreso di elettrodomestici.  
(Forno doppio porta inox Mare KITCHENAID,  
forno da 90 cm Mare KITCHENAID, FRIGO  
EANTINETTA MARE KITCHENAID, prout cottura  
KITCHENAID)

All'interno dello stesso vi sono alcuni mobili  
fatti su misura e privi di Volare.

- Appartamento piano secondo, lato destra veduta.  
Appartamento su tre livelli privo di oggetti di  
valore ed esigenze della cucina e cottura stoviglie  
& movimenti di alcuni fermi e mobili fatti su



manca a prova di voler

Nella rubrica video, relativo al 3° piano sono stati  
trovati numerosi VHS di filmati privati di Volare.

Appartengono pertanto al secondo piano,  
abitato dalla Siga.

All'interno dell'appartamento sono stati trovati  
i seguenti beni:

TV Color LED marca Samsung 21"

Torolucchetto con piano in vetro

Reclama componibile in legno colore scuro  
con 26 fotogrammi (Ficus, formica e quercia  
ad imitazione) in cattivo stato d'uso

Specchio a muro

Piano reinterato

Reclama per 24 fotogrammi in pannello stato d'uso,  
molti vetri e in cattivo stato di conservazione

Il punto vendita viene chiuso alle ore 16:10

L.C.S.

IL CUPPIERE

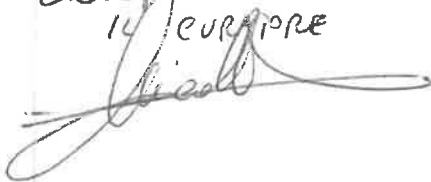

IL CANCELLIERE





**Fallimento N. 824/2019 Clerici Srl in liquidazione**

**ALL. 1**

**RLIEVI FOTOGRAFICI**

**Fallimento N. 824/2019 Clerici Srl in liquidazione**

**Foto inventario**

**Locale portineria**





**Fallimento N. 824/2019 Clerici Srl in liquidazione**

**Foto inventario**

**Piano Terra**

**Appartamento destra ascensore**







**Fallimento N. 824/2019 Clerici Srl in liquidazione**

**Foto inventario**

**Piano Terra**

**Appartamento fronte ascensore**

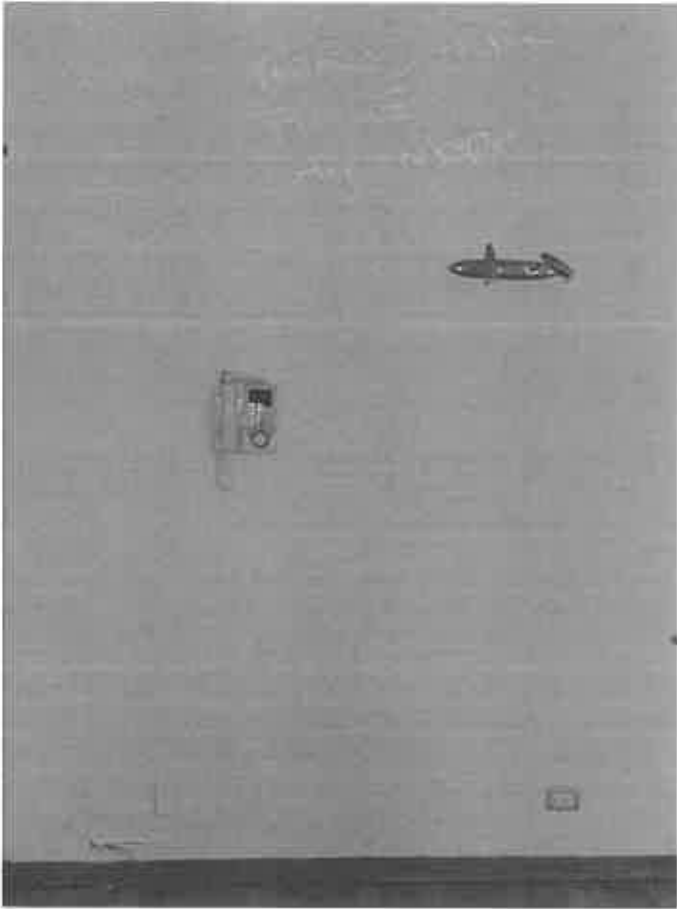



**Fallimento N. 824/2019 Clerici Srl in liquidazione**

**Foto inventario**

**Piano Terra**

**Appartamento sinistra ascensore**

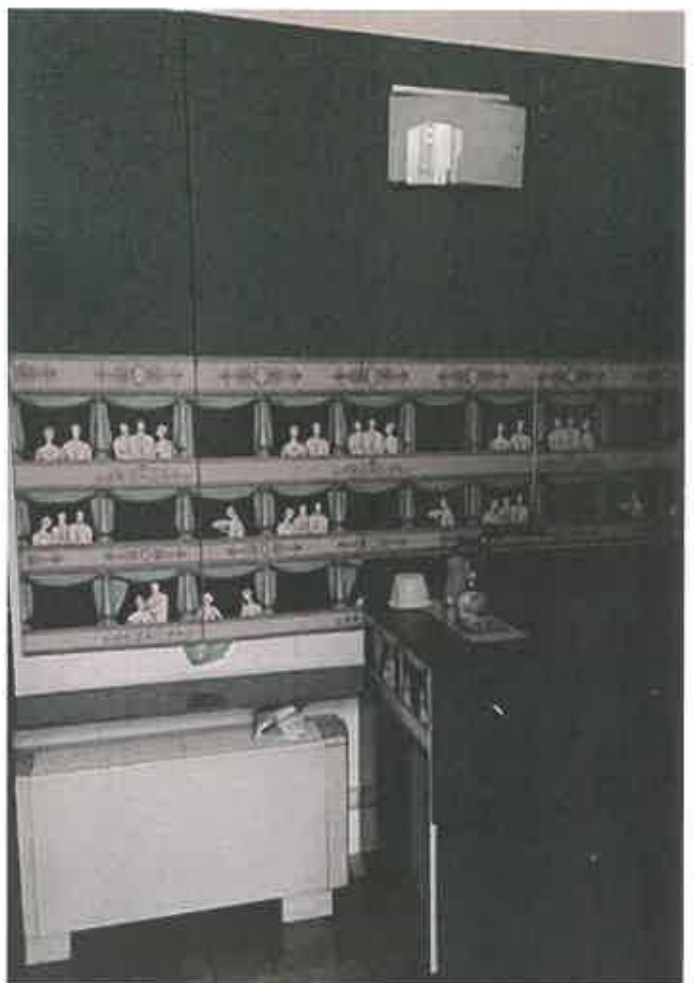

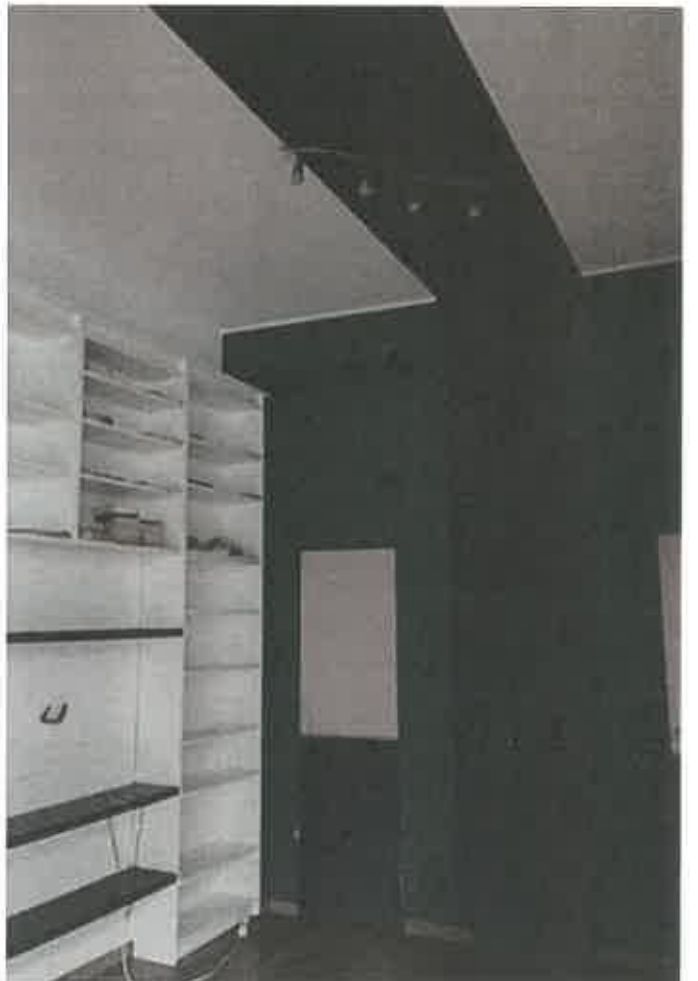









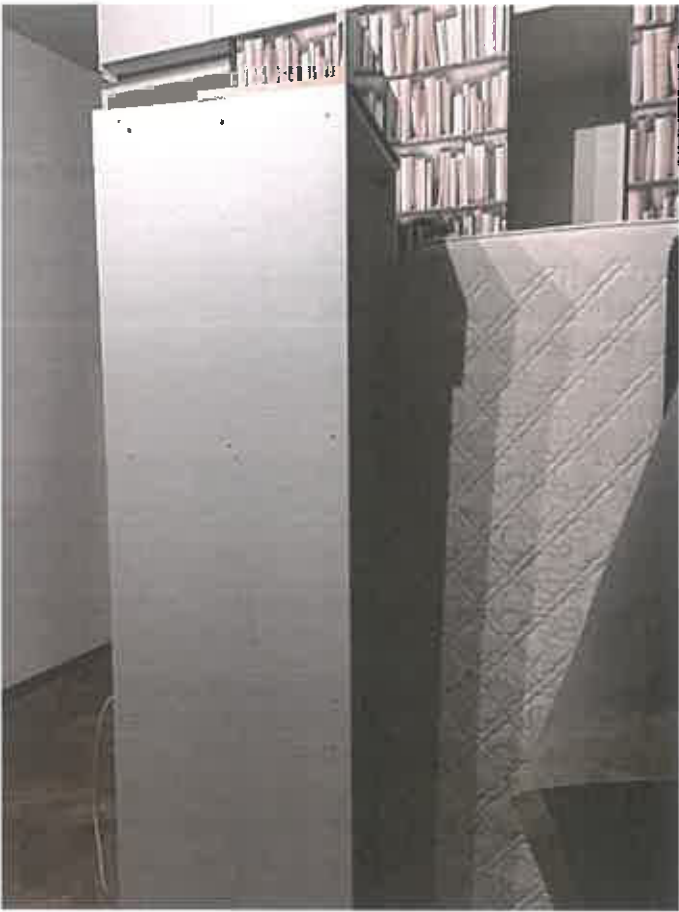

**Fallimento N. 824/2019 Clerici Srl in liquidazione**

**Foto inventario**

**Piano Primo**

**Appartamento destra scala di arrivo**





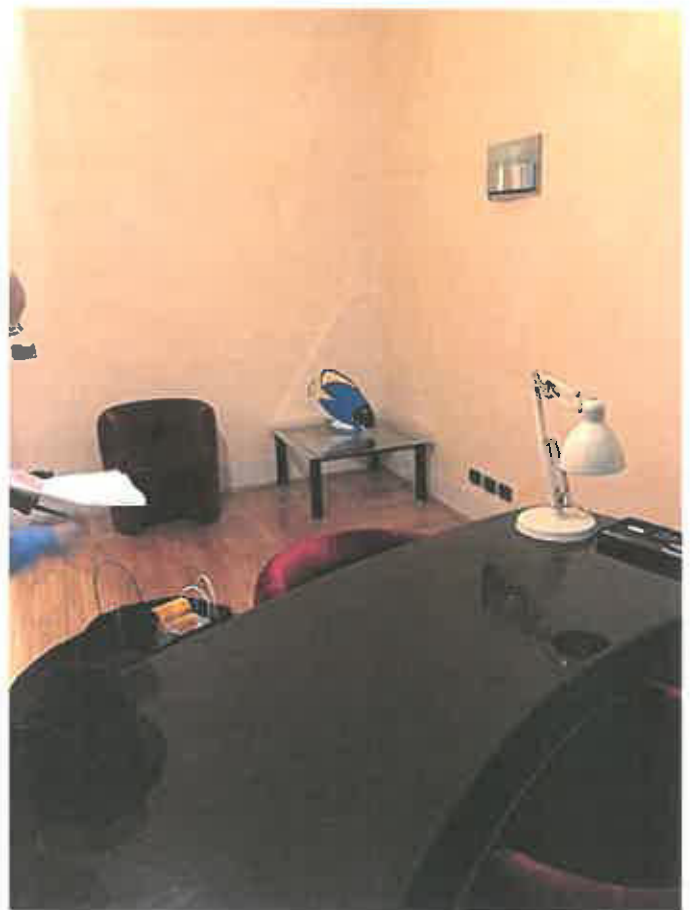





**Fallimento N. 824/2019 Clerici Srl in liquidazione**

**Foto inventario**

**Piano Primo**

**Appartamento fronte ascensore**













**Fallimento N. 824/2019 Clerici Srl in liquidazione**

**Foto inventario**

**Piano Primo**

**Appartamento sinistra ascensore**





**Fallimento N. 824/2019 Clerici Srl in liquidazione**

**Foto inventario**

**Piano Primo**

**Appartamento sinistra ascensore fondo corridoio**







**Fallimento N. 824/2019 Clerici Srl in liquidazione**

**Foto inventario**

**Piano Secondo**

**Appartamento destra scale di arrivo**

















**Fallimento N. 824/2019 Clerici Srl in liquidazione**

**Foto inventario**

**Piano Secondo**

**Appartamento fronte scale di arrivo**







**Fallimento N. 824/2019 Clerici Srl in liquidazione**

**Foto inventario**

**Piano Secondo**

**Appartamento sinistra scale di arrivo**







**Fallimento N. 824/2019 Clerici Srl in liquidazione**

**Foto inventario**

**Locale lavanderia**





**Fallimento N. 824/2019 Clerici Srl in liquidazione**

**Foto inventario**

**Computer**





C2C7411208 HP  
S/N 2008.0008

HUB6390 VGT HP  
S/N 2006.0078

C2C2078K 0X HP  
HP EUTC F300 Series MT



MONITOR - HP L1910 + MOUSE HP



MONITOR - SAMSUNG SYNC MASTER 913 BT  
+ TASTIERA HP