

# TRIBUNALE DI LECCO

## CAUSA

*N.2053/2014 di ruolo generale*

---

G.I. : DR. ALESSANDRA CUCUZZA

C.T.U. : GEOM. FRANCESCO DE CANI

Promossa da :

[REDACTED]

Neiconfrontidi:

[REDACTED]

[REDACTED]

---

**DOCUMENTAZIONE**

**FOTOGRAFICA**

ALLEGATO N. 2

Il C.T.U. .

Geom. Francesco DE CANI

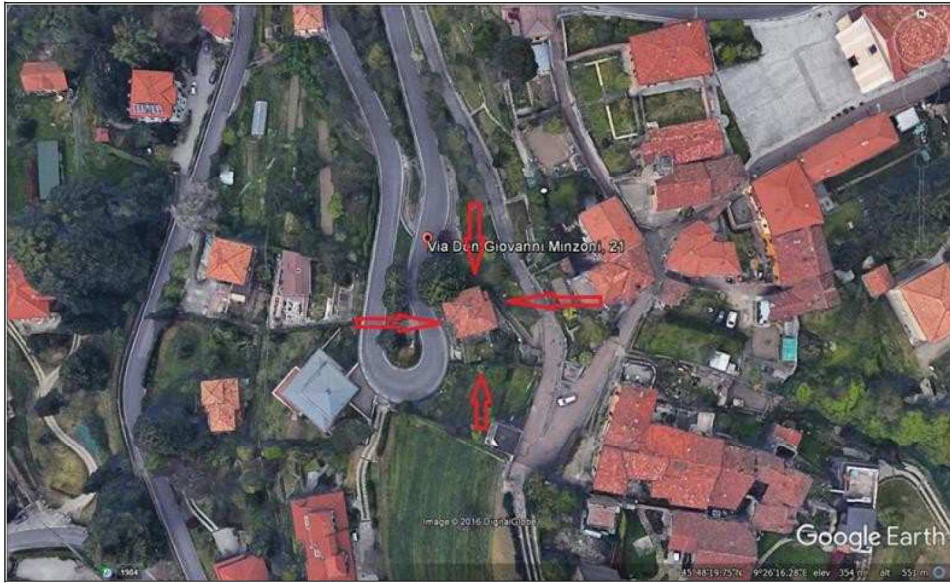

**VISTA ORTOFOTO CASA**



**VISTA ORTOFOTO AREA ESTERNA**



**VISTA ORTOFOTO BOSCO (posizione indicativa)**



**FT. N.1 - VISTA ESTERNA CASA**



**FT. N.2 - VISTA ESTERNA CASA**



**FT. N.3 - VISTA ESTERNA CASA**



**FT. N.4 / 5 - VISTA ESTERNA CASA**



**FT. N.6 - VISTA DALLA CASA**

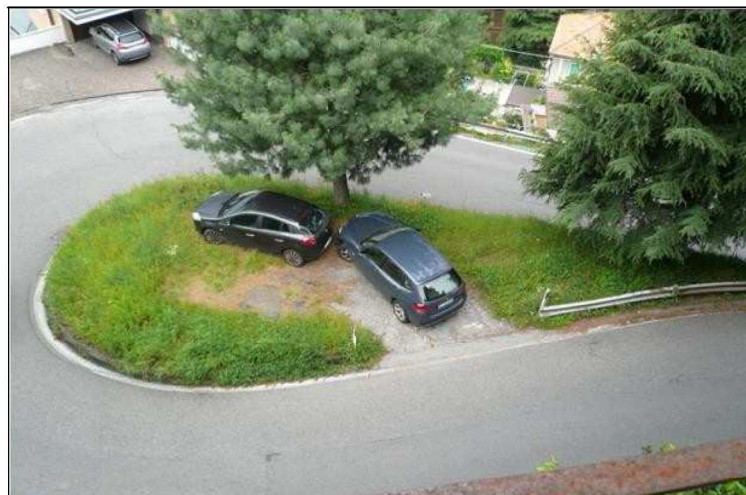

**FT. N.7 - VISTA AREA FRONTE CASA**



**FT. N.8/9 - VISTA AREA FRONTE CASA**



**FT. N.10/11 - LOCALI PIANO TERRA**



FT. N.12 - LOCALI PIANO TERRA

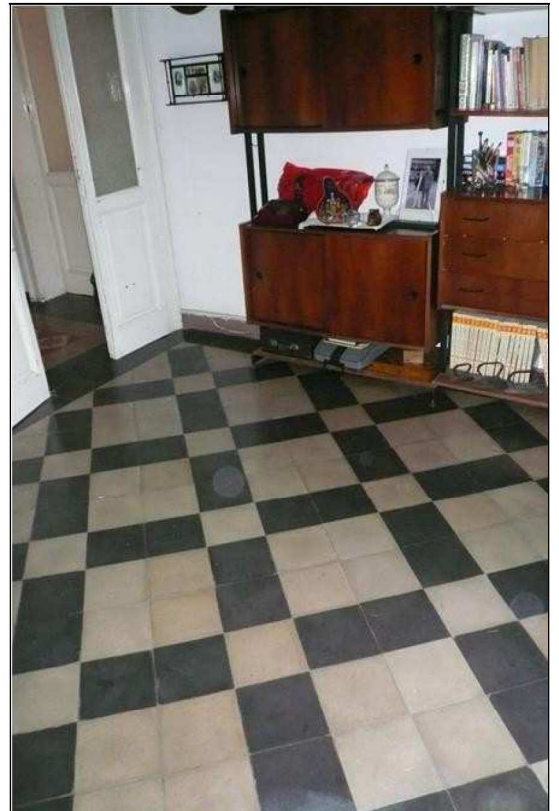

FT. N.13/14 - LOCALI PIANO TERRA



**FT. N.15/16 - VISTA SCALA INTERNA**



**FT. N.17/18 - VISTA LOCALI PIANO PRIMO**



FT. N.19 - VISTA LOCALI PIANO PRIMO



FT. N.20- VISTA LOCALI PIANO PRIMO



FT. N.21 - VISTA LOCALI PIANO SEMINTERRATO





**FT. N.22/23 - VISTA LOCALI PIANO SEMINTERRATO**



**FT. N.24 - VISTA BOX**



FT. N.25 - VISTA BOX



FT. N.26 - VISTA SCALADI ACCESSO BOX

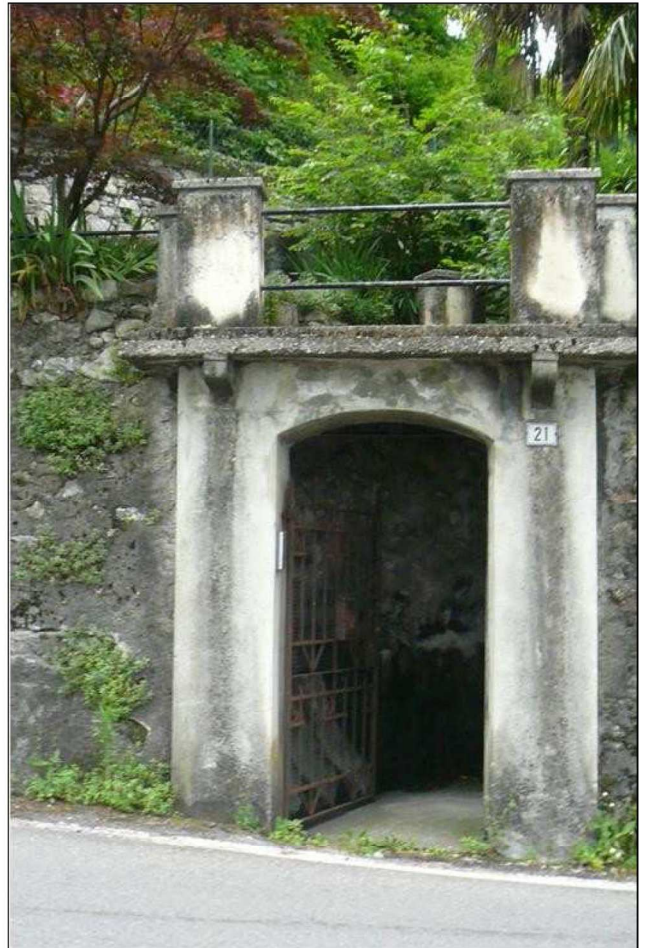

FT. N.27 - VISTA ACCESSO PEDONALE CASA