

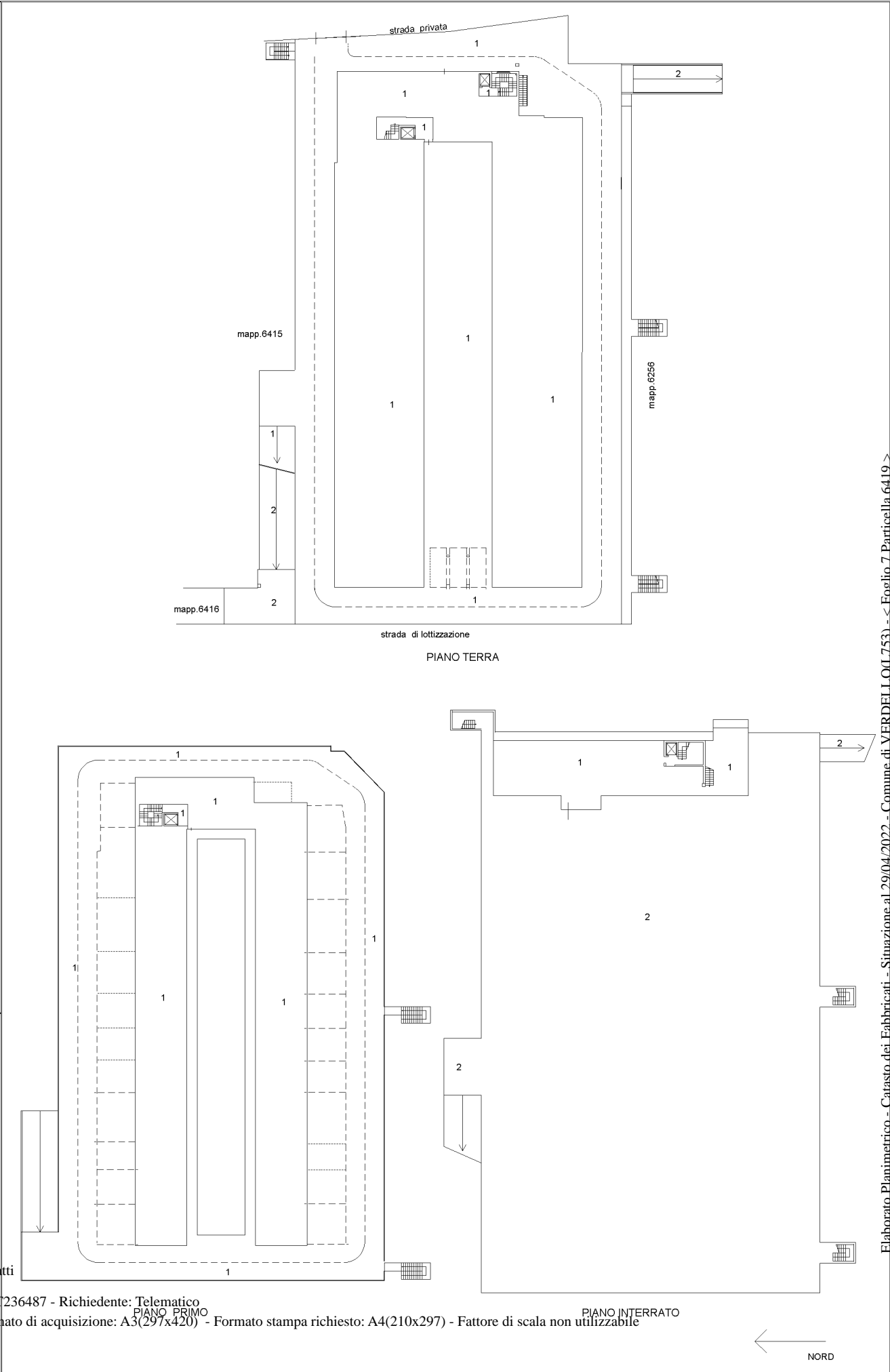

<b>AGENZIA DELLE ENTRATE</b> <b>CATASTO FABBRICATI</b> Ufficio provinciale di Bergamo	<b>ELABORATO PLANIMETRICO</b>	Compilato da: Cattaneo Giuseppe	Iscritto all'albo: Architetti	Prov. Bergamo	N. 1477
	Comune di Verdello	Sezione: Foglio: 7	Particella: 6419	Pr. 0000149 n.	23/03/2015 del
	Dimostrazione grafica dei subalterni				

Ultima planimetria in atti



Elaborato Planimetrico - Catasto dei Fabbricati - Situazione al 29/04/2022 - Comune di VERDELLO(L.753) - < Foglio 7 Particella 6419 >

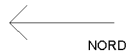

Compilata da:  
Cattaneo Giuseppe  
Iscritto all'albo:  
Architetti  
Prov. Bergamo  
N. 1477

Identificativi Catastali:  
Sezione: 7  
Foglio: 7  
Particella: 6419  
Subalterno: 1

Dichiarazione protocollo n. BG00061653 del 23/03/2015  
Planimetria di u.i.u. in Comune di Verdello  
Strada Francesca  
civ. SN

**Agenzia delle Entrate**  
**CATASTO FABBRICATI**  
Ufficio provinciale di  
Bergamo

Scheda  
Scala 1: 500

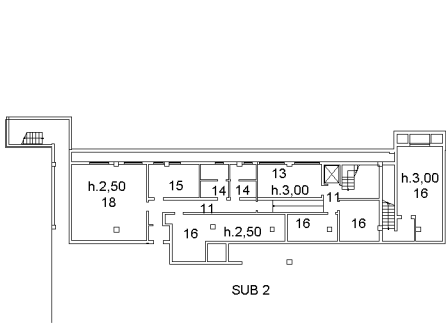

PIANTA PIANO S1

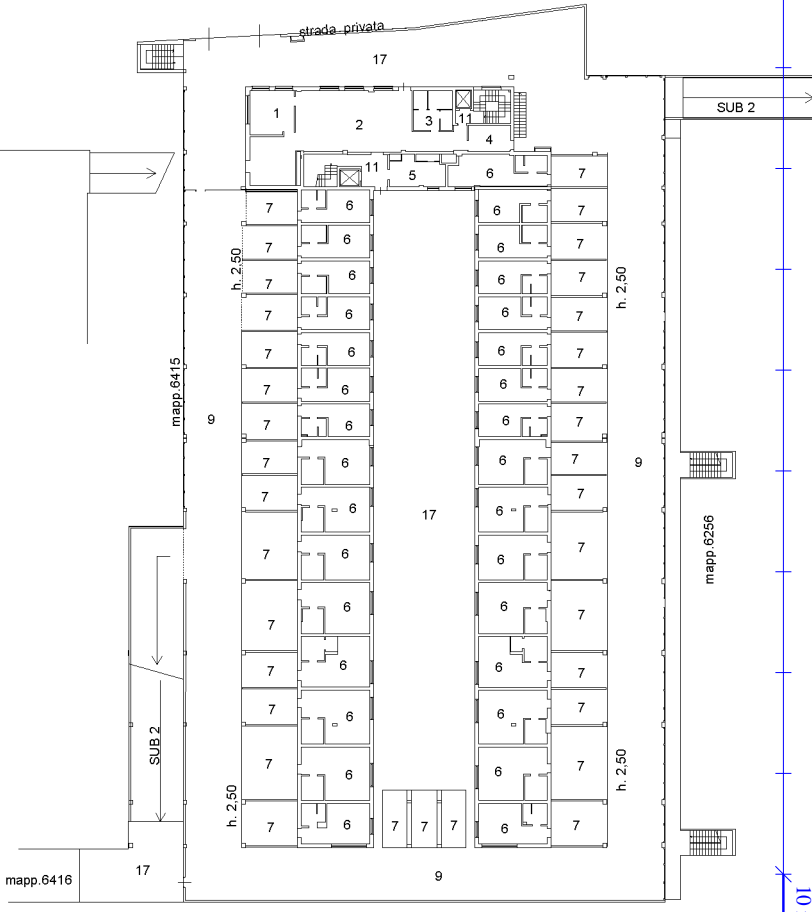

PIANO TERRA h. 3,00

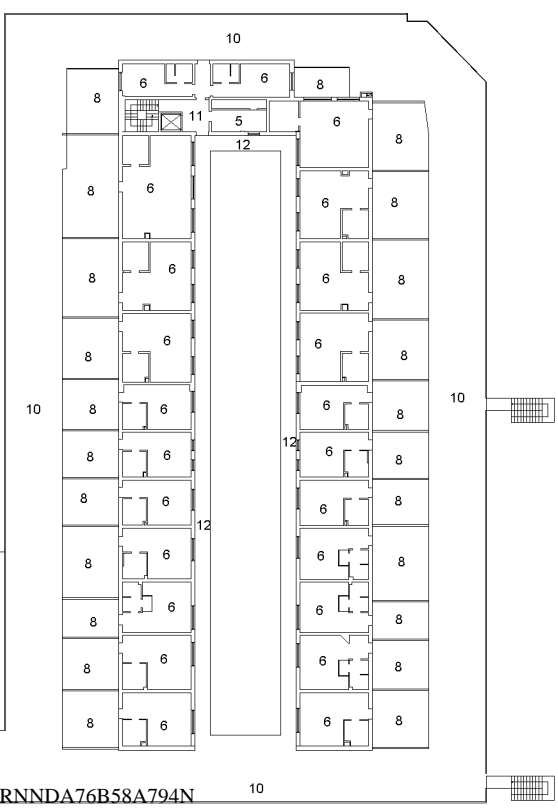

- 1 RECEPTION
- 2 BAR/ SALA COLAZIONI
- 3 SERVIZI IGIENICI
- 4 DISPENSA
- 5 OFFICE
- 6 CAMERA CON BAGNO
- 7 POSTI AUTO COPERTI
- 8 POSTI AUTO SCOPERTI
- 9 AREA DI MANOVRA COPERTA
- 10 AREA DI MANOVRA SCOPERTA
- 11 DISIMPEGNO
- 12 BALCONE
- 13 SALA RIUNIONI
- 14 SPOGLIATO/ WC
- 15 LOCALE RIFIUTI SOLIDI
- 16 LOCALE IMPIANTI TECNICI
- 17 AREE ESTERNE
- 18 GUARDAROBA - RIPOSTIGLIO

Ultima planimetria in atti

NORD

**Agenzia delle Entrate**  
**CATASTO FABBRICATI**  
**Ufficio Provinciale di**  
**Bergamo**

Dichiarazione protocollo n. BG0120564 del 16/07/2014

Planimetria di u.i.u. in Comune di Verdello

Strada Francesca

civ. SN

Identificativi Catastali:

Sezione:

Foglio: 7

Particella: 6425

Subalterno:

Compilata da:

Cattaneo Giuseppe

Iscritto all'albo:

Architetti

Prov. Bergamo

N. 1477

Scheda n. 1

Scala 1:500

LEGENDA

1 CABINA ENEL

MAPP. 6249

MAPP. 6248

MAPP. 6253

MAPP. 6415

MAPP. 6425

1

PIANO TERRA

H= m. 2,30

MAPP. 6419

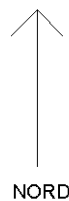

Ultima planimetria in atti