



MINISTERO DELLE FINANZE
DIREZIONE GENERALE DEL CATASTO E DEI SERVIZI TECNICI ERARIALI
NUOVO CATASTO EDILIZIO URBANO

Lire 300

Planimetria dell'immobile situato nel Comune di **Caprino Bergamasco** Via **Ca' Ferrario**
Ditta **[REDACTED]**
Allegata alla dichiarazione presentata all'Ufficio Tecnico Erariale di **Bergamo**

vedi tipo mappa n° 2224 del 10/1/87

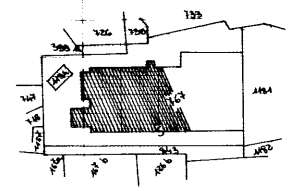

Estretto mappa 1:2000
foglio e
mappale 767

Per fusione ampliamento del fog. e
mappale 767 sub. 1-2-5-6
assume il nuovo identificativo
fog. e
mappale 767
sub. 1

La presente denuncia è composta
di numero due planimetrie di cui
questa è la prima

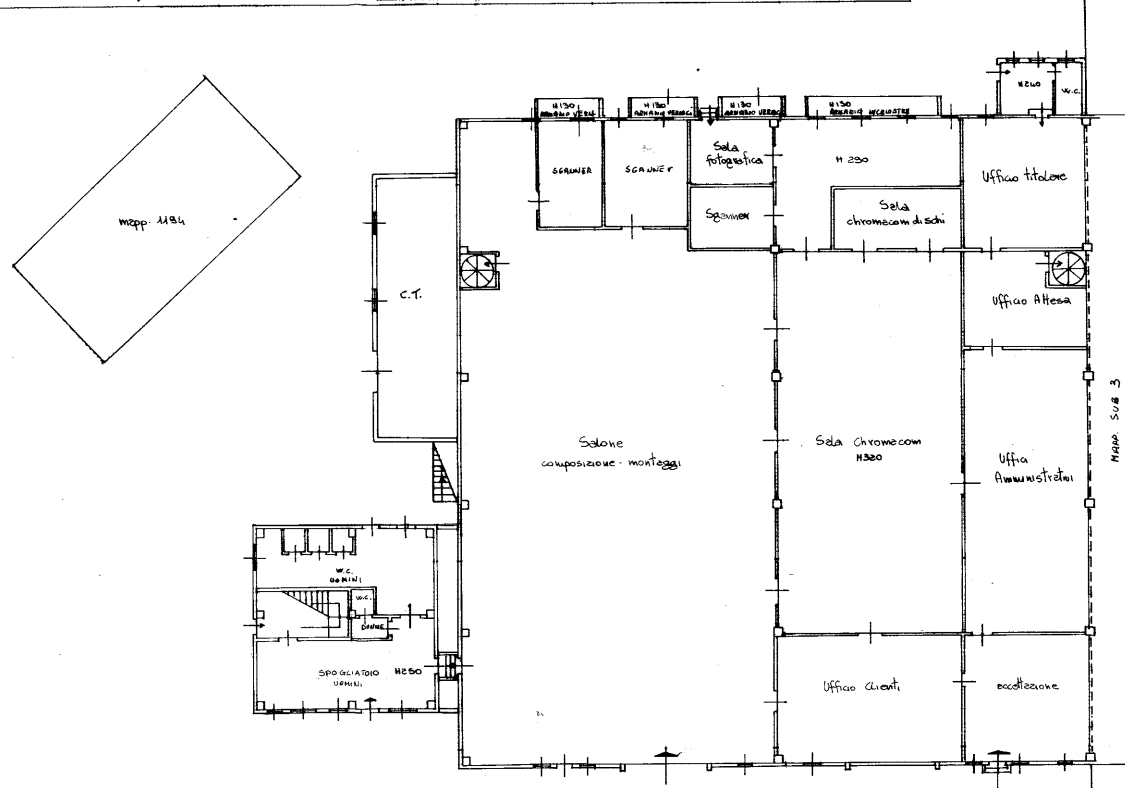

PIANO TERRA



VIA CA' FERRARIO

SPAZIO RISERVATO PER LE ANNOTAZIONI D'UFFICIO

DATA
PROT. N° 24121/1



Compilata dal **Geometra**
Vittorio Arzani
Iscritto all'Albo dei Geometri n° 425
della Provincia di **Bergamo**
DATA **30-10-1987**
Firma: *Vittorio Arzani*

Ultima planimetria in atti

Data presentazione: 03/11/1987 - Data: 13/12/2019 - n. T185192 - Richiedente: CTNGI.C74C25D2050
Totale schede: 2 - Formato di acquisizione: A2(420x594) - Formato stampa richiesto: A4(210x297)

Data presentazione: 03/11/1987 - Data: 13/12/2019 - n. T185192 - Richiedente: CTNGI.C74C25D2050



MINISTERO DELLE FINANZE DIREZIONE GENERALE DEL CATASTO E DEI SERVIZI TECNICI ERARIALI NUOVO CATASTO EDILIZIO URBANO

(R. DECRETO-LEGGE 12 APRILE 1998, N. 461)

Planimetria dell'immobile situato nel Comune di **CAPRINO BERGAMASCO** Via **CA' FERRARIO**
Ditta **[REDACTED]**
Allegata alla dichiarazione presentata all'Ufficio Tecnico Erariale di **[REDACTED]**

Lire
300

Data presentazione: 03/11/1987 - Data: 13/12/2019 - n. T185192 - Richiedente: CTNGI.C74C25D2050

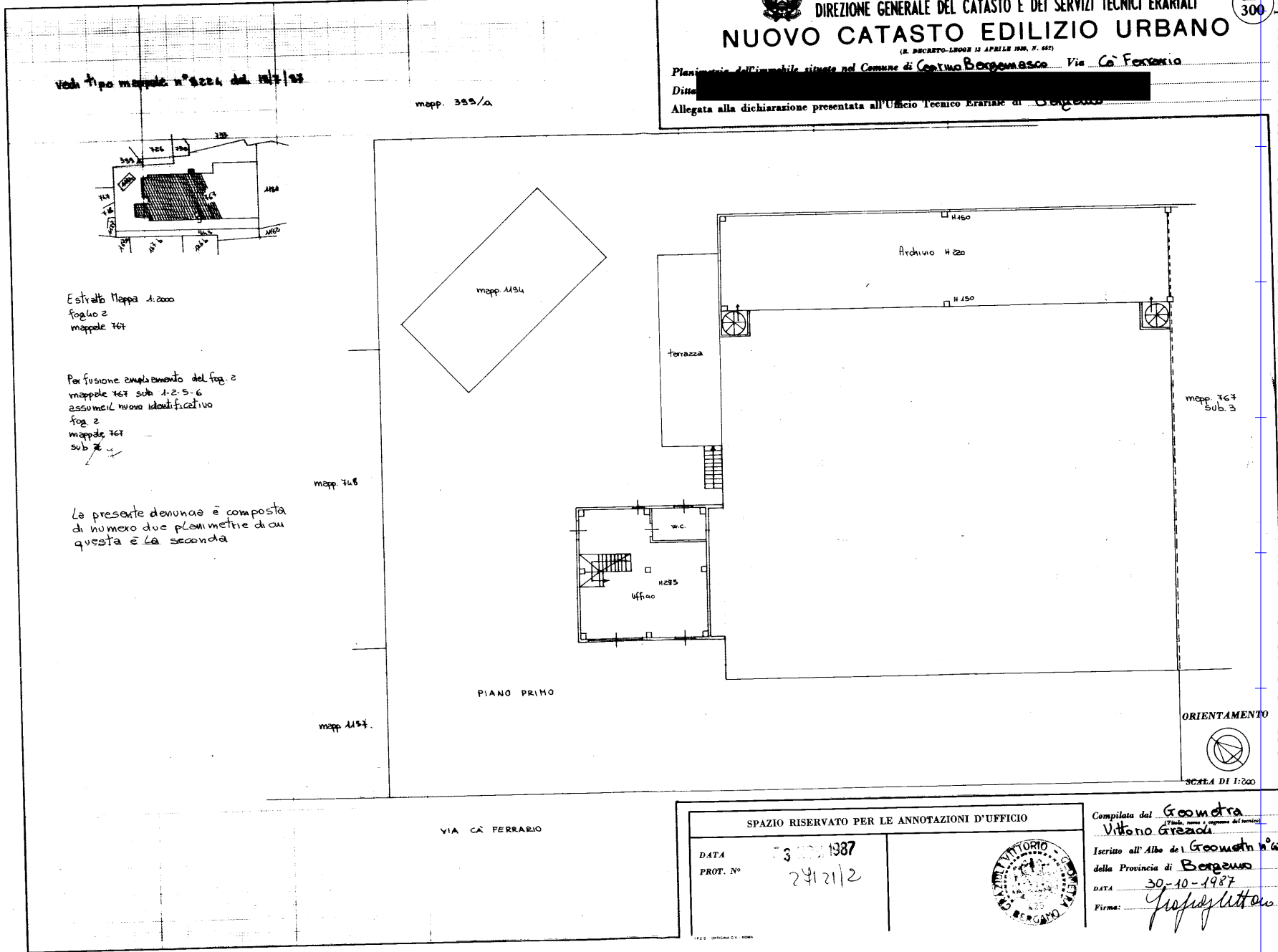

Estratto Mappa 1:2000
foglio 2
mappale 767

Per fusione ampliamento del fog. 2
mappale 767 sub. 1-2-5-6
assumere il nuovo identificativo
fog. 2
mappale 767
sub. 7

La presente denuncia è composta
di numero due planimetrie di cui
questa è la seconda

SPAZIO RISERVATO PER LE ANNOTAZIONI D'UFFICIO

DATA	30/10/1987
PROT. N°	24121/2

1987 - UFFICIO TECNICO ERARIALE - BERGAMO

Compilata dal Geom. **Vittorio Grezadi**
(Firma, nome e cognome del tecnico)

Iscritto all'Albo dei Geometri n° 426
della Provincia di **Bergamo**

DATA **30-10-1987**

Firma: **[Signature]**

Ultima planimetria in atti

Data presentazione: 03/11/1987 - Data: 13/12/2019 - n. T185192 - Richiedente: CTNGI.C74C25D2050
Totale schede: 2 - Formato di acquisizione: A2(420x594) - Formato stampa richiesto: A4(210x297)