

**Agenzia del Territorio
CATASTO FABBRICATI
Ufficio Provinciale di
Bergamo**

Dichiarazione protocollo n. BG0130215 del 15/04/2008

Planimetria di u.i.u. in Comune di Seriate

Via Comonte

civ. SN

Identificativi Catastali:

Sezione:

Foglio: 5

Particella: 12043

Subalterno: 10

Compilata da:
Gherardi Mario

Iscritto all'albo:
Geometri

Prov. Bergamo

N. 972

Scheda n. 1

Scala 1:500

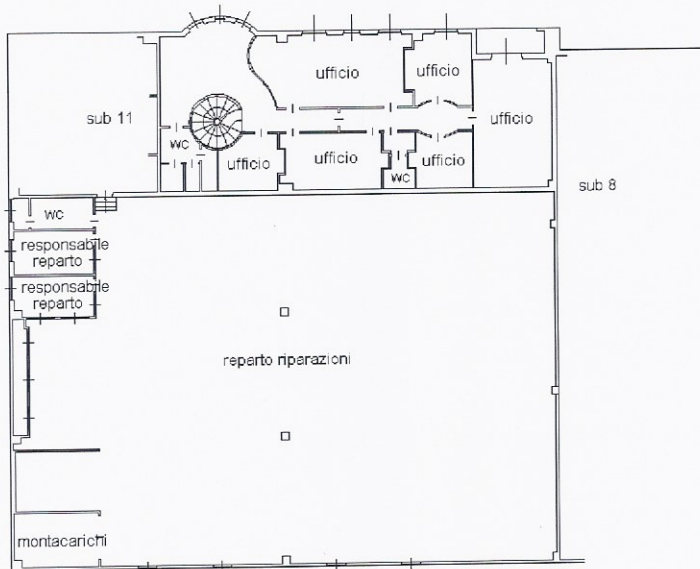

PIANO PRIMO h. mt. 4.30



PIANO AMMEZZATO h. mt. 2.50

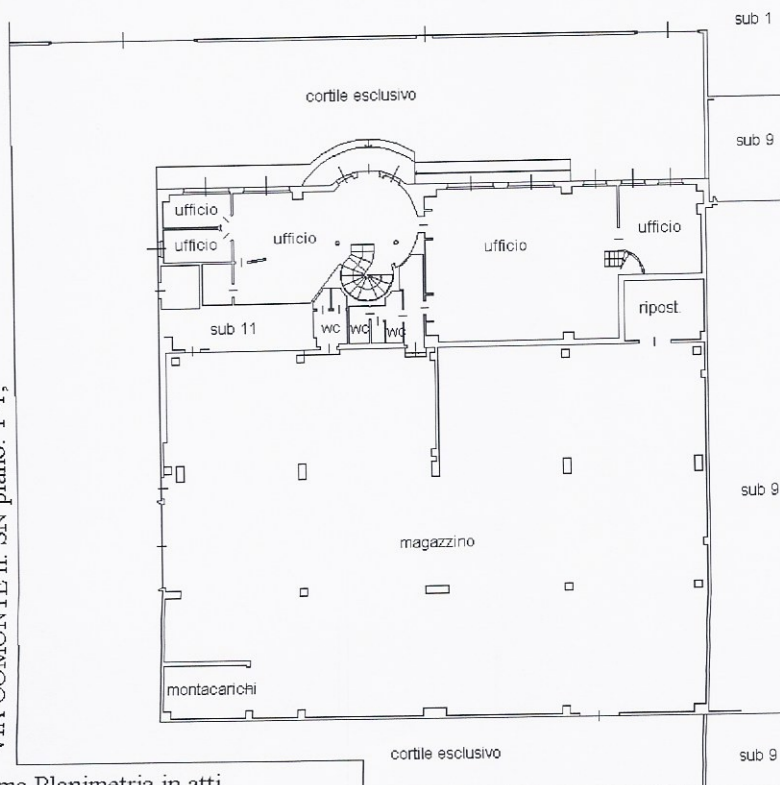

Ultima Planimetria in atti



Catasto dei Fabbricati - Situazione al 04/07/2017 - Comune di SERIATE(1628) - < Foglio: 5 Particella: 12043 - Subalterno 10 >
VIA COMONTE n. SN piano: 1-1;

Agenzia del Territorio
CATASTO FABBRICATI
Ufficio Provinciale di
Bergamo

Dichiarazione protocollo n. BG0185973 del 01/06/2007

Planimetria di u.i.u. in Comune di Seriate

Via Comonte

civ. SN

Identificativi Catastali:

Sezione:

Foglio: 5

Particella: 12043

Subalterno: 11

Compilata da:
Gherardi Mario

Iscritto all'albo:
Geometri

Prov. Bergamo

N. 972

Scheda n. 1

Scala 1:200

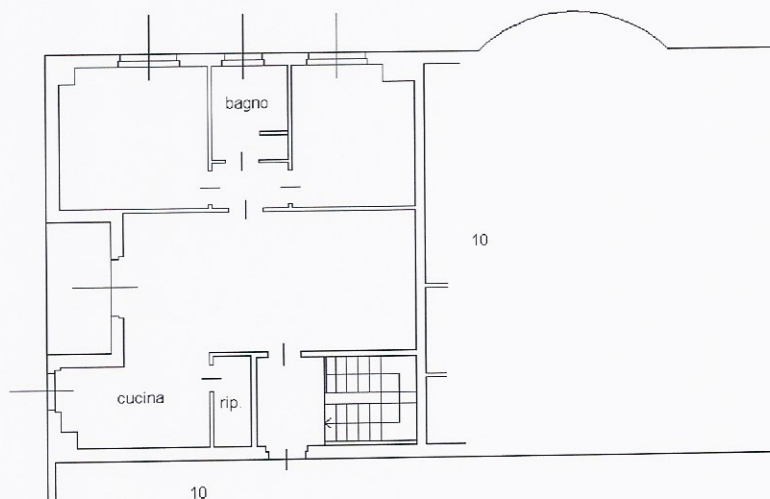

PIANO PRIMO h. mt. 3.50

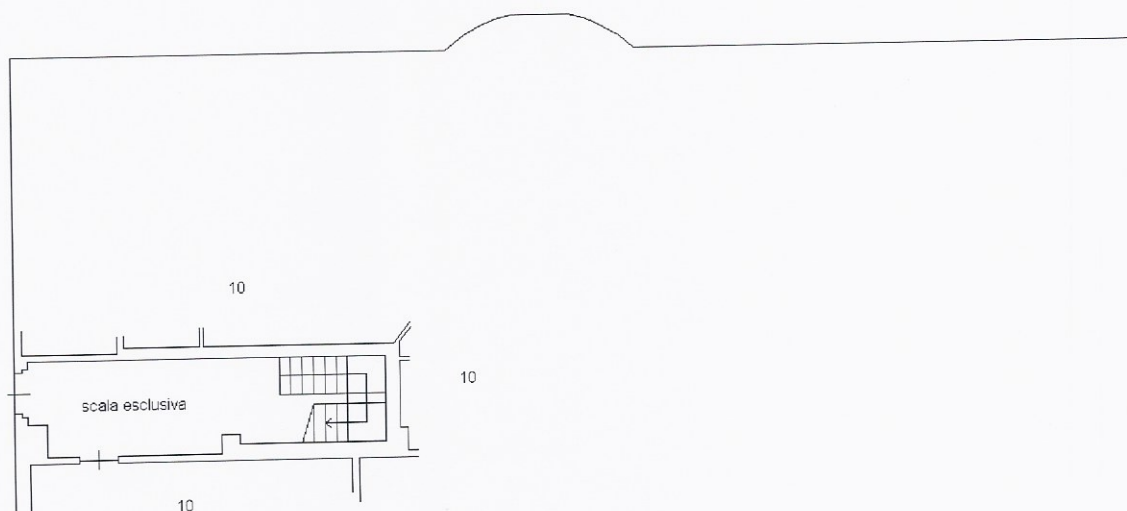

PIANO TERRA h. mt. 4.80

Catasto dei Fabbricati - Situazione al 04/07/2017 - Comune di SERIATE(1628) - < Foglio: 5 Particella: 12043 - Subalterno 11 ->
VIA COMONTE n. SN piano: T-1;

Ultima Planimetria in atti

Data: 04/07/2017 - n. BG0080827 - Richiedente ING ANGELUCCI FRANCESCO CTU

Tot.schede: 1 - Formato di acq.: A4(210x297) - Fatt. di scala: 1:1

