

**Agenzia delle Entrate  
CATASTO FABBRICATI  
Ufficio Provinciale di  
Bergamo**

Dichiarazione protocollata n. BG0281904 del 10/11/2015  
Planimetria di u.i.u. in Comune di Albano Sant'alessandro  
Via S. Francesco D' Assisi civ. 2

Identificativi Catastali:  
Sezione:  
Foglio: 5  
Particella: 911  
Subalterno: 705

Compilata da:  
Zanetti Giacomo  
Iscritto all'albo:  
Architetti  
Prov. Bergamo N. 331

Scheda n. 1 Scala 1:200

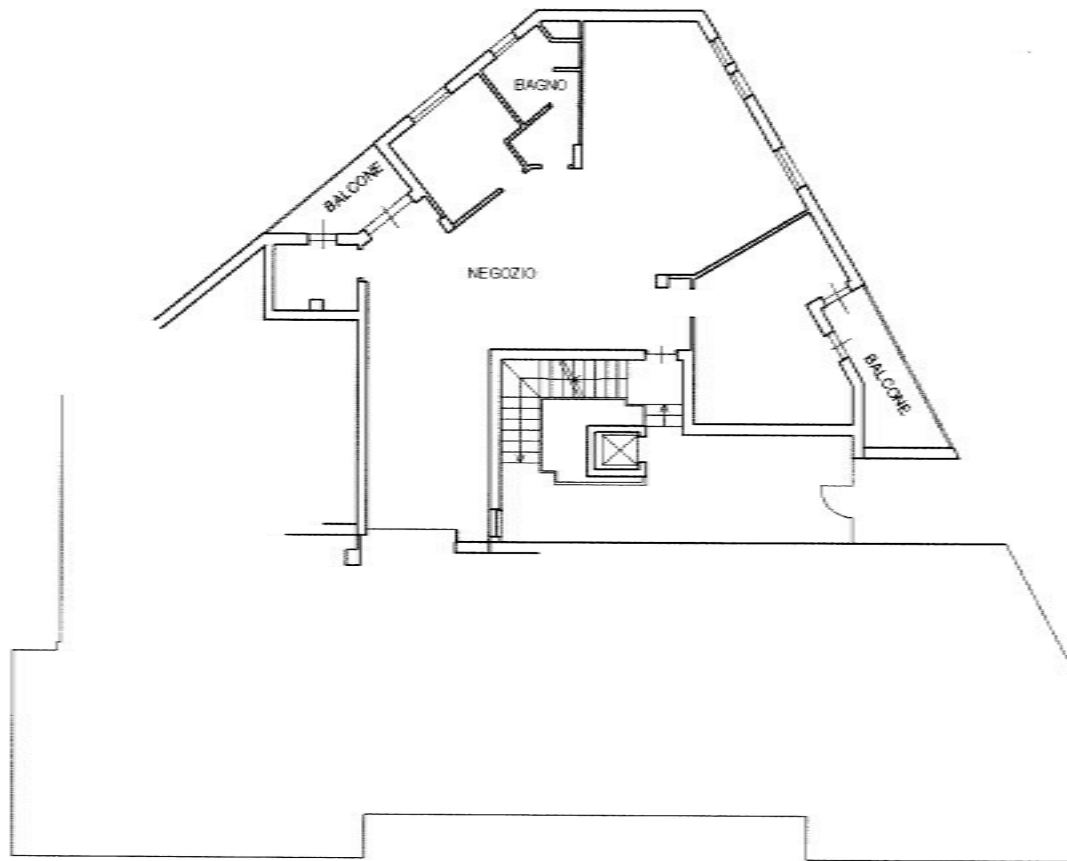

**PIANO TERRA**  
H=3.00 mt

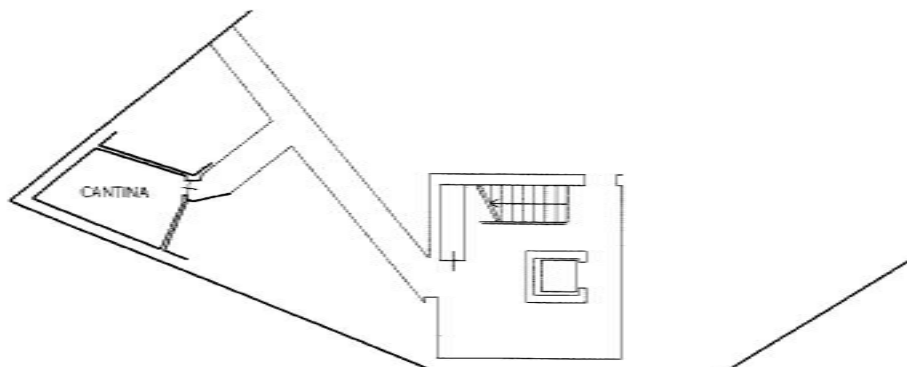

**PIANO INTERRATO**  
H=2.20 mt

Ultima planimetria in atti

Data: 12/02/2019 - n. T268486 - Richiedente: CLRNDR72A27A794F

Totale schede: 1 - Formato di acquisizione: A4(210x297) - Formato stampa richiesto: A4(210x297)



Catasto dei Fabbricati - Situazione al 12/02/2019 - Comune di ALBANO SANT'ALESSANDRO (A129) - < Foglio: 5 - Particella: 911 - Subalterno: 705 >  
VIA S. FRANCESCO D' ASSISI n. 2 piano: S1-T;

Ultima planimetria in atti

Catasto del Fabbriati - Situazione al 12/02/2019 - Comune di ALBANO SANT'ALESSANDRO (A129) - < Foglio: 5 - Particella: 911 - Subalterno: 19 >  
VIA S. FRANCESCO D' ASSISI n. 2 piano: S1;

Mod. A / Piano Catasto Edilizio Urbano

### NUOVO CATASTO EDILIZIO URBANO

Planimetria dell'immobile sita nel Comune di ALBANO S. ALESSANDRO, Via S. FRANCESCO D' ASSISI n. 2 piano, in particella n. 911/19, allegata alla dichiarazione presentata all'UF... avanti Notaio di BORGATO, SCHEDE 111264

PIATO CANTINA H = 2,20

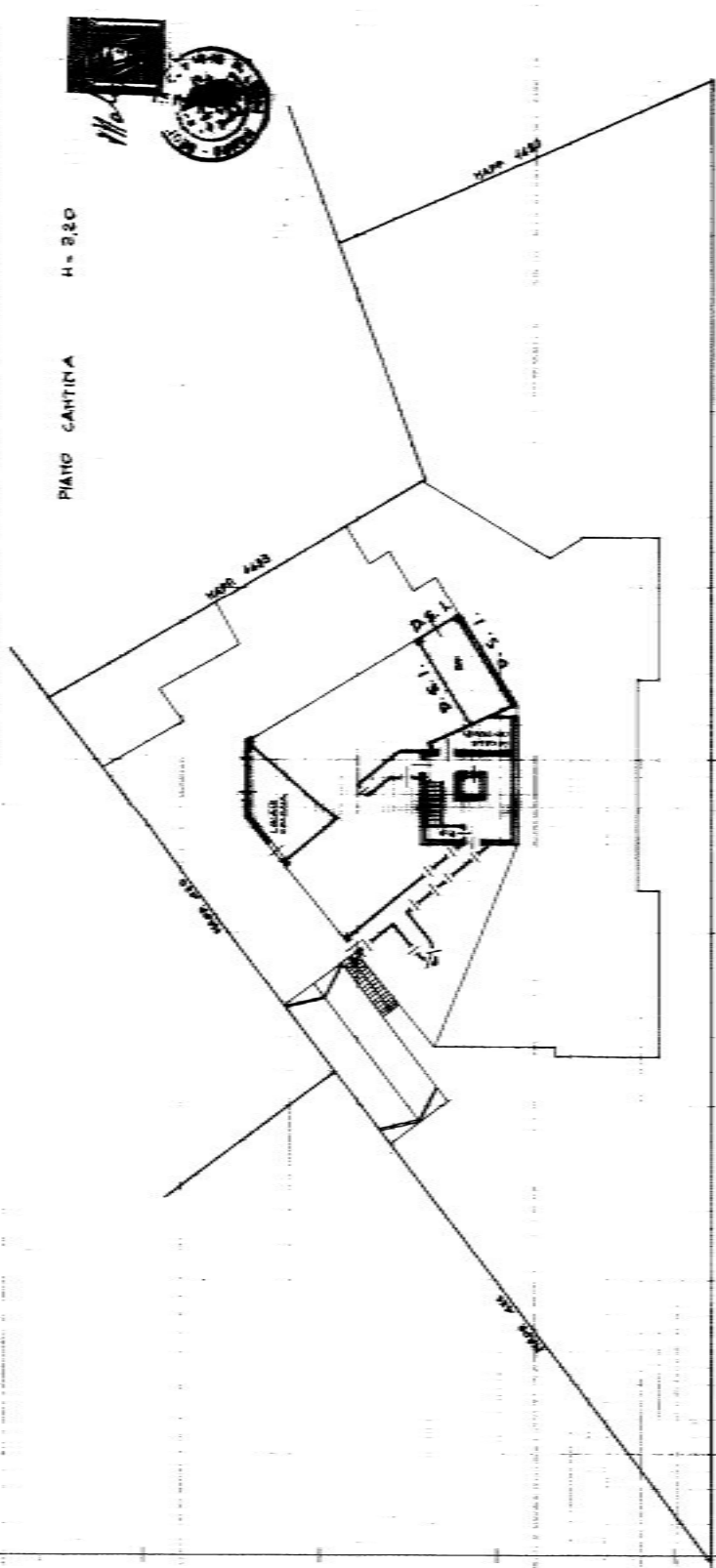

VIA S. FRANCESCO N. 2 PIANO S1

ORIENTAMENTO



SPAZIO RISERVATO PER LE ANNOTAZIONI D'UFFICIO	
DATA	24-7-73
ORA	7 58

Completata dal GEOMETRA MAURO MORONI, iscritto all'Albo dei GEOMETRI della Provincia di BERGAMO, in data 24/7/73. Firma: *Mauro Moroni* geom. Mauro

AL TERZA