

**Agenzia del Territorio  
CATASTO FABBRICATI  
Ufficio Provinciale di  
Bergamo**

Dichiarazione protocollo n. 000287947 del 10/10/2003

Planimetria di u.i.u. in Comune di Albano Sant'alessandro

Via Meucci Antonio

civ. 2

Identificativi Catastali:

Sezione:  
Foglio: 5  
Particella: 1700  
Subalterno: 702

Compilata da:  
Zanga Gianfranco  
Iscritto all'albo:  
Geometri

Prov. Bergamo

N. 3147

Scheda n. 1

Scala 1:200

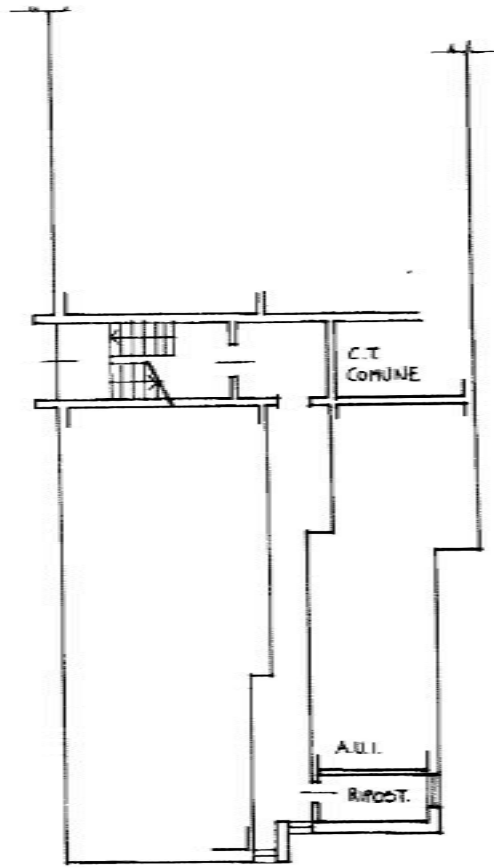

CORTILE COMUNE

PIANO SEMINTERRATO H= 2.20 MT



Ultima planimetria in atti

Data: 12/02/2019 - n. T268489 - Richiedente: CLRNDR72A27A794F

Totale schede: 1 - Formato di acquisizione: A4(210x297) - Formato stampa richiesto: A4(210x297)

Catasto dei Fabbricati - Situazione al 12/02/2019 - Comune di ALBANO SANT'ALESSANDRO (A129) - < Foglio: 5 - Particella: 1700 - Subalterno: 702 >  
VIA ANTONIO MEUCCI n. 2 piano: S1;