

Agencia delle Entrate
CATASTO FABBRICATI
Ufficio provinciale di
Bergamo

Dichiarazione protocollo n. BG0093400 del 26/07/2016
Planimetria di u.i.u. in Comune di Iovere
Piazza Tredici Martiri

Identificativi Catastali:
Sezione: 11
Foglio: 11
Particella: 307
Subalterno: 709

Compilata da:
Zambetti Paolo
Iscritto all'albo:
Geometri
Prov. Bergamo
N. 3340

Scheda n. 17
Scala 1: 200

Ultima planimetria in atti

PIANO TERRENO

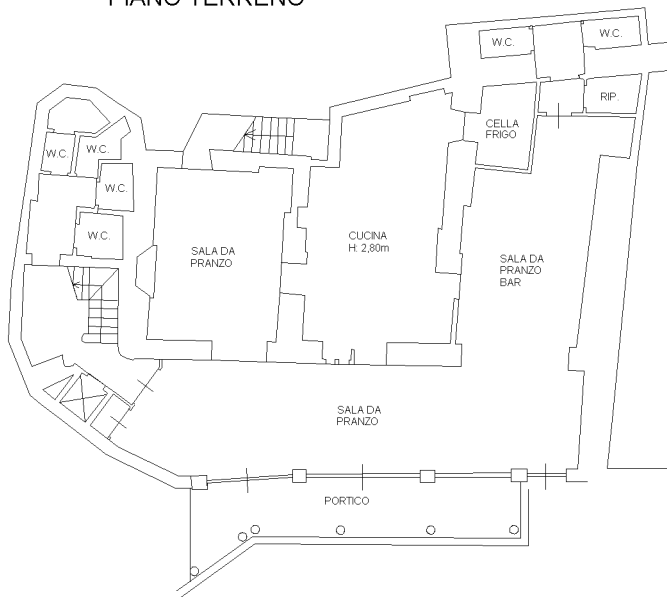

PIANO AMMEZZATO



PIANO PRIMO

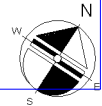
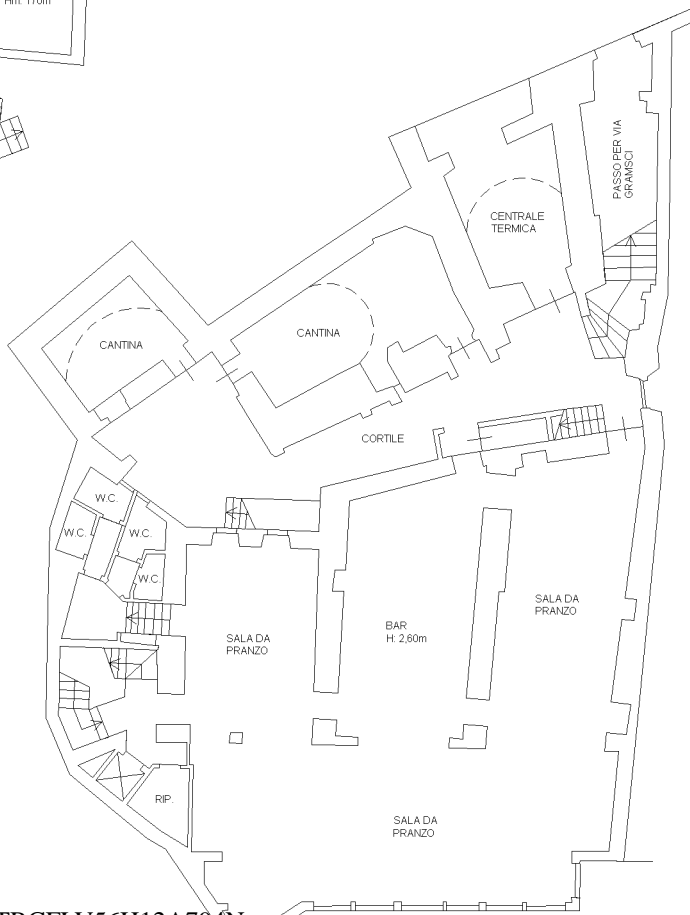

Agenzia delle Entrate
CATASTO FABBRICATI
Ufficio provinciale di
Bergamo

Dichiarazione protocollo n. BG0093400 del 26/07/2016
Planimetria di u.i.u. in Comune di Lovere
Piazza Tredici Martiri

civ. 21

Identificativi Catastali:
Sezione: 11
Foglio: 11
Particella: 307
Subalterno: 709

Compilata da:
Zambetti Paolo
Iscritto all'albo:
Geometri
Prov. Bergamo
N. 3340

Scheda n. 27
Scala 1: 200

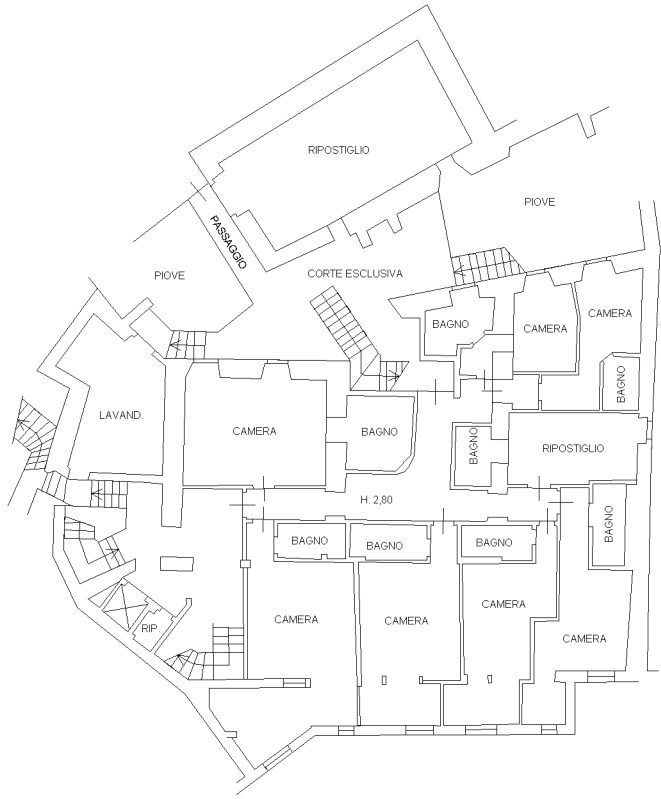

PIANO SECONDO



PIANO TERZO

Ultima planimetria in atti

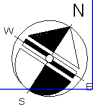

Agenzia delle Entrate
CATASTO FABBRICATI
Ufficio provinciale di
Bergamo

Dichiarazione protocollo n. BG0093400 del 26/07/2016
Planimetria di u.i.u. in Comune di Lovere
Piazza Tredici Martiri

civ. 21

Identificativi Catastali:
Sezione: 11
Foglio: 11
Particella: 307
Subalterno: 709

Compilata da:
Zambetti Paolo
Iscritto all'albo:
Geometri
Prov. Bergamo
N. 3340

Scheda n. 37
Scala 1: 200

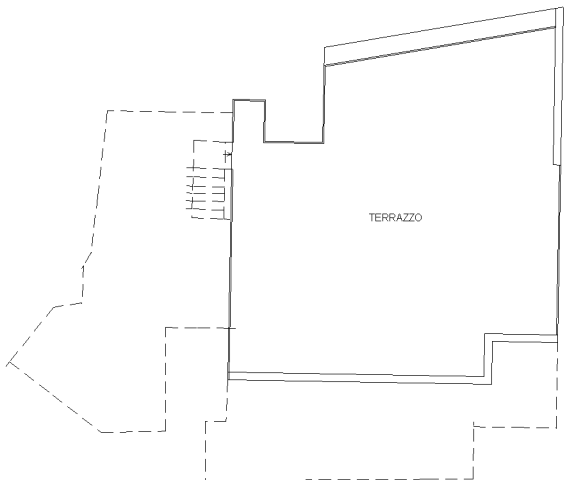

PIANO QUINTO

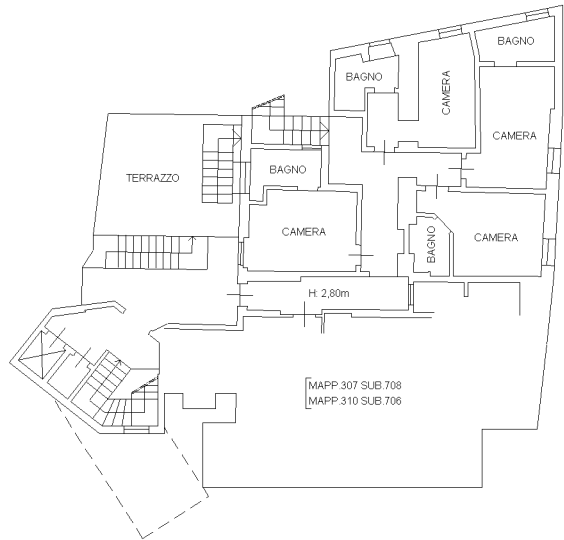

PIANO QUARTO

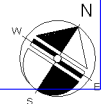

**Agenzia delle Entrate
CATASTO FABBRICATI
Ufficio Provinciale di
Bergamo**

Dichiarazione protocollo n. BG0093400 del 26/07/2016

Planimetria di u.i.u. in Comune di Lovere

Piazza Tredici Martiri

civ. 21

Identificativi Catastali:

Sezione:

Foglio: 11

Particella: 307

Subalterno: 708

Compilata da:
Zambetti Paolo

Iscritto all'albo:
Geometri

Prov. Bergamo

N. 3340

Scheda n. 1

Scala 1:200

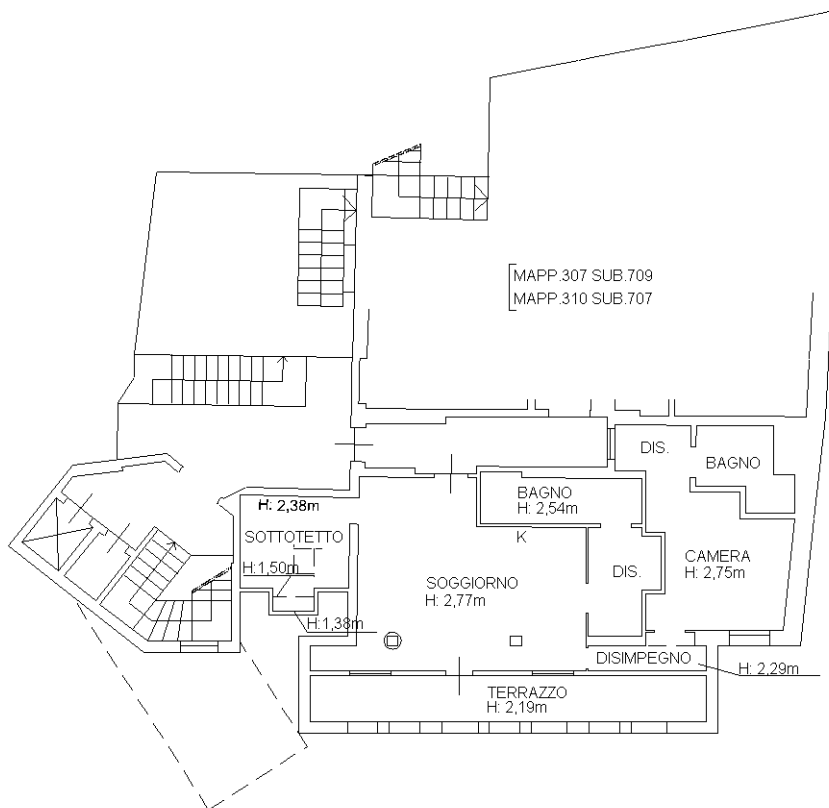

PIANO QUARTO

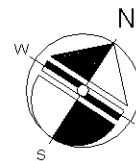

Ultima planimetria in atti

Catasto dei Fabbricati - Situazione al 24/07/2017 - Comune di LOVERE (E704) - < Foglio: 11 - Particella: 307 - Subalterno: 708 >
Firmato **DR. PAOLO ZAMBETTI** - **Geometra** - **CA 3 Serial#:** 493a16a109e1645f2b7f051a4035239

