

Direzione Provinciale di Bergamo Ufficio Provinciale - Territorio - Direttore DR. ANTONINO LUCIDO

Vis. tel.(0.90 euro)



1-Gen-2017, 17.49.41  
Prot. n. 1566/2017

Scala originale: 1:2000  
Dimensione cartice: 700.000 x 500.000 metri

N=5040100

E=1647100

Comune: MOZZO  
Foglio: 903

F Parcella: 1010

N=5060100

E=1547100



Direzione Provinciale di Bergamo Ufficio Provinciale - Territorio - Direttore DR. ANTONINO LUCIDO

Vis. tel. (0.90 euro)

I Particella: 1010

**Agenzia del Territorio**  
**CATASTO FABBRICATI**  
Ufficio provinciale di  
Bergamo

Dichiarazione protocollo n. BG0414445 del 04/12/2008  
Planimetria di u.i.u. in Comune di Mozzo  
Via Pinacoteca

div. 4

Identificativi Catastali:  
Sezione: 3  
Foglio: 3  
Particella: 1010  
Subalterno: 701

Compilata da:  
Facchinetti Gianfranco  
Iscritto all'albo:  
Geometri  
Prov. Bergamo  
N. 1842

Scala 1:200

PIANO TERRA

Mapp.264

Mapp.744

Giardino esclusivo

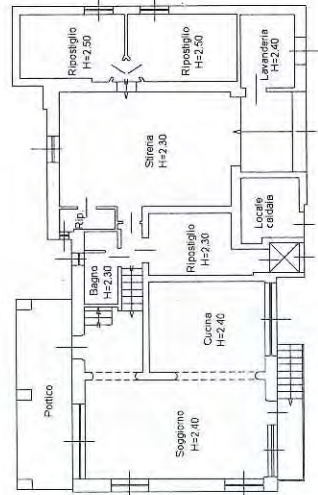

Mapp.3088

Mapp.699

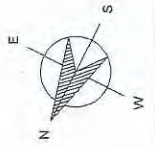

**AL.3**

141qu.01

Catasto dei Fabbricati - Situazione al 01/01/2017 - Comune di MÓZZO (F791) - < Foglio: 3 - Particella: 1010 - Subalterno: 701 >

VIA PINACOTECA n. 4 piano: S1-T-1,

AL.4

**Agenzia del Territorio  
CATASTO FABBRICATI  
Ufficio Provinciale di  
Bergamo**

Dichiarazione protocollo n. BG0414445 del 04/12/2008	
Planimetria di u.i.u. in Comune di Mozzo	
Via Pinacoteca civ. 4	
Identificativi Catastali:	Compilata da: Facchinetti Gianfranco
Sezione:	Iscritto all'albo: Geometri
Foglio: 3	Prov. Bergamo
Particella: 1010	N. 1842
Subalterno: 701	

Scheda n. 2 Scala 1: 200

**PIANO INTERRATO**

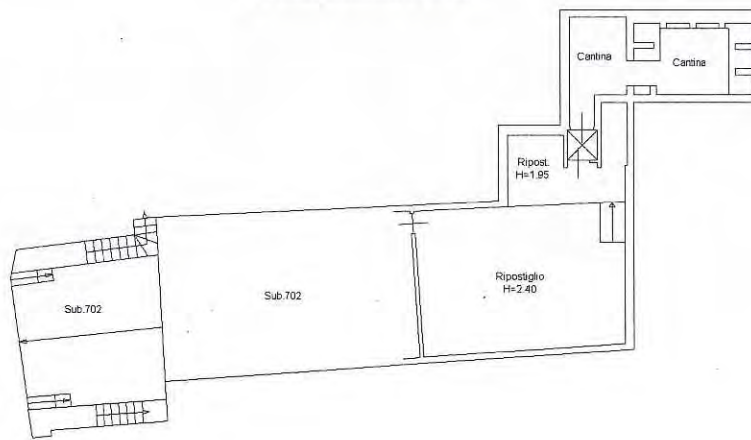

**PIANO PRIMO H=3.00**

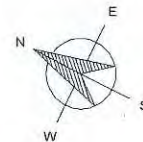
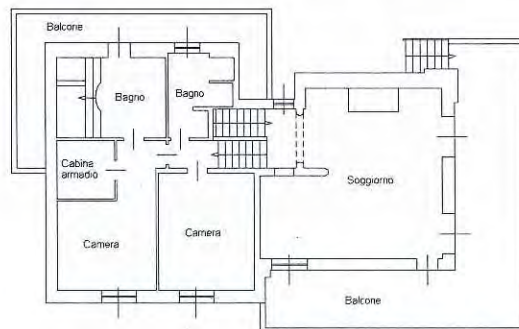

14901 01

Catasto dei Fabbricati - Situazione al 01/01/2017 - Comune di MOZZO (F791) - < Foglio: 3 - Particella: 1010 - Subalterno: 701 >  
VIA PINACOTECA n. 4 piano: S1-T-1;

AL.5

Agenzia del Territorio  
**CATASTO FABBRICATI**  
Ufficio Provinciale di  
Bergamo

Dichiarazione protocollo n. BG0414445 del 04/12/2008	
Planimetria di u.i.u. in Comune di Mozzo	
Via Pinacoteca civ. 4	
Identificativi Catastali:	Compilata da: Facchinetti Gianfranco
Sezione:	Iscritto all'albo: Geometri
Foglio: 3	Prov. Bergamo
Particella: 1010	N. 1842
Subalterno: 702	

Scheda n. 1      Scala 1:200

PIANO INTERRATO H=2.40

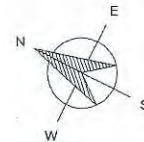
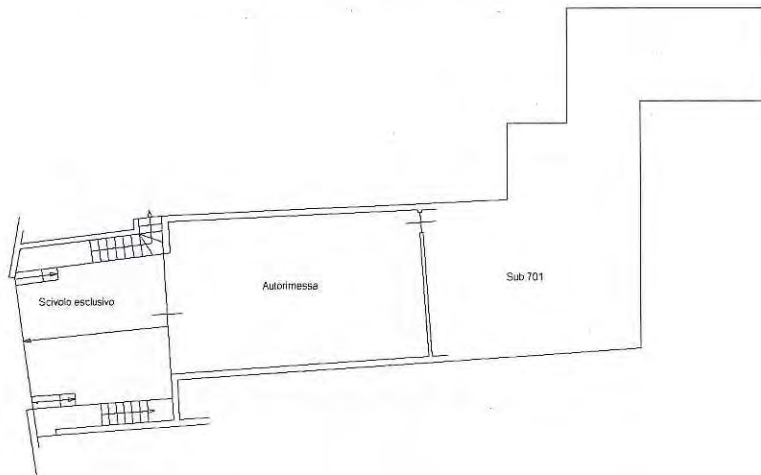

riparto 01

Catasto dei Fabbricati - Situazione al 01/01/2017 - Comune di MOZZO (F791) - < Foglio: 3 - Particella: 1010 - Subalterno: 702 >  
VIA PINACOTECA n. 4 piano: S1;

MOD. 56  
P. - C. - S. T. - 218

Mod. 56 (Nuovo Catasto Edilizio Urbano)

# NUOVO CATASTO EDILIZIO URBANO

(R. DECRETO-LIBRO 11 APRILE 1951, n. 423)

AL.6

Planimetria dell'immobile situato nel Comune di MOZZO Via MERENA  
 Ditta [REDACTED]  
 Allegata alla dichiarazione presentata all'Ufficio Tecnico Erariale di BERGAMO Scheda N.° 40041

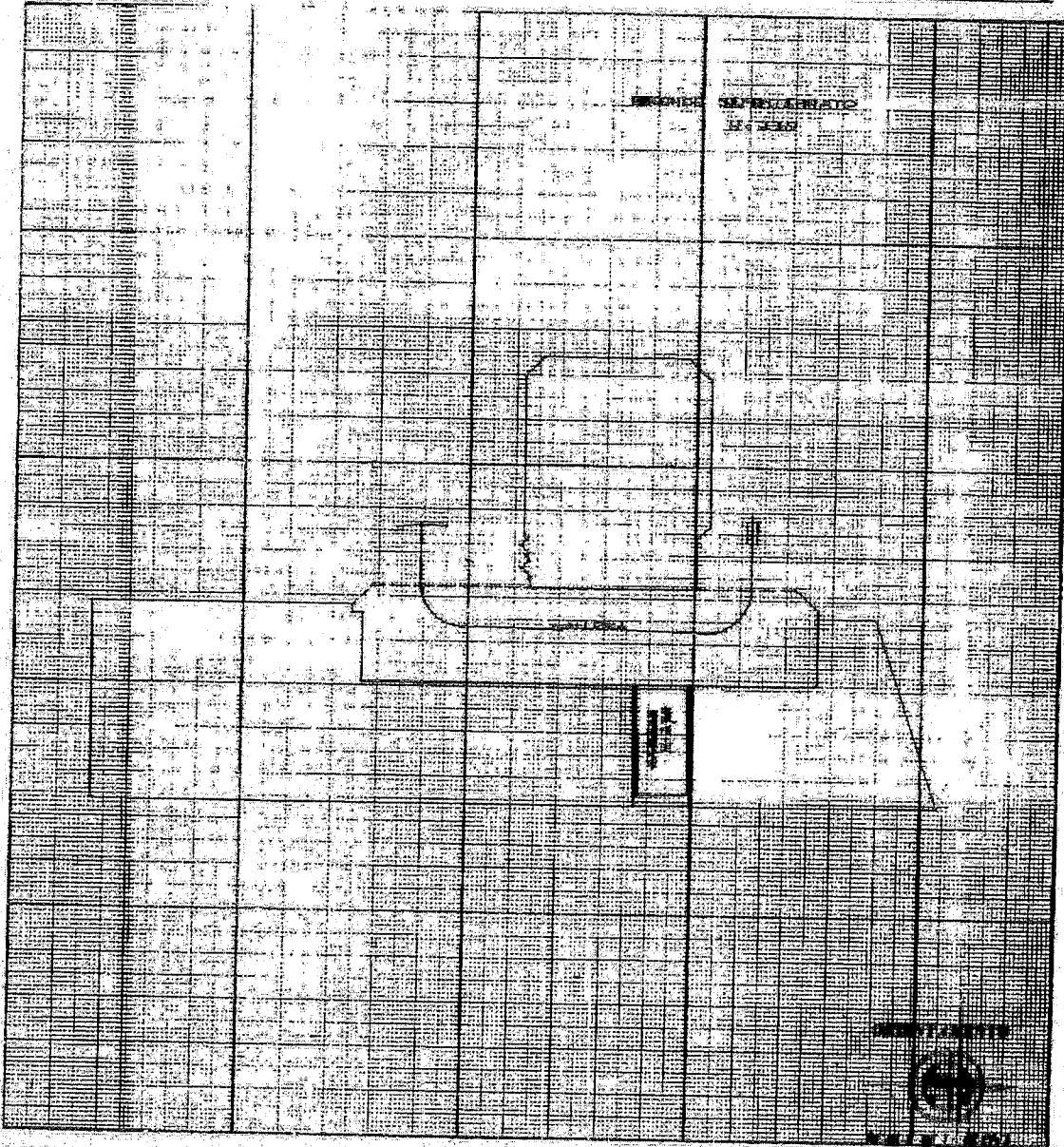

Spazio riservato per le annotazioni d'ufficio	DATI DEL CATASTO TERRENI DOVE È SORTA LA NUOVA COSTRUZIONE		Compilata dall'Architetto
	Numero della partita		(Titolo, nome e cognome del tecnico)
DATA <u>22-12-70</u>	Sezione e Comune censuario	<u>MOZZO</u>	<u>RAINONDO INVERNIZZI</u>
PROT. N.° <u>56216</u>	Foglio		Iscritto all'Albo degli Architetti
	Numero di mappa	<u>518</u>	della Provincia di <u>Bergamo</u>
	Subalterno		DATA <u>13 DIC 1970</u>
			Firma: <u>[Signature]</u>

ICA 56

luogo 01

Catasto dei Pubblici - Situazione al 01/01/2017 - Comune di MOZZO (F791) - Foglio 3 - Particella 518 - Subalterno 52 - VIA ECCO n. 58 piano S2

# NUOVO CATASTO EDILIZIO URBANO

(R. DECRETO-LEGGI 10 APRILE 1970, N. 151)

Planimetria dell'immobile situato nel Comune di MOZZO Via NERENA

Data [REDACTED]

Allegata alla dichiarazione presentata all'Ufficio Tecnico Erariale di BERGAMO Scheda N.° 40038

## AL.7

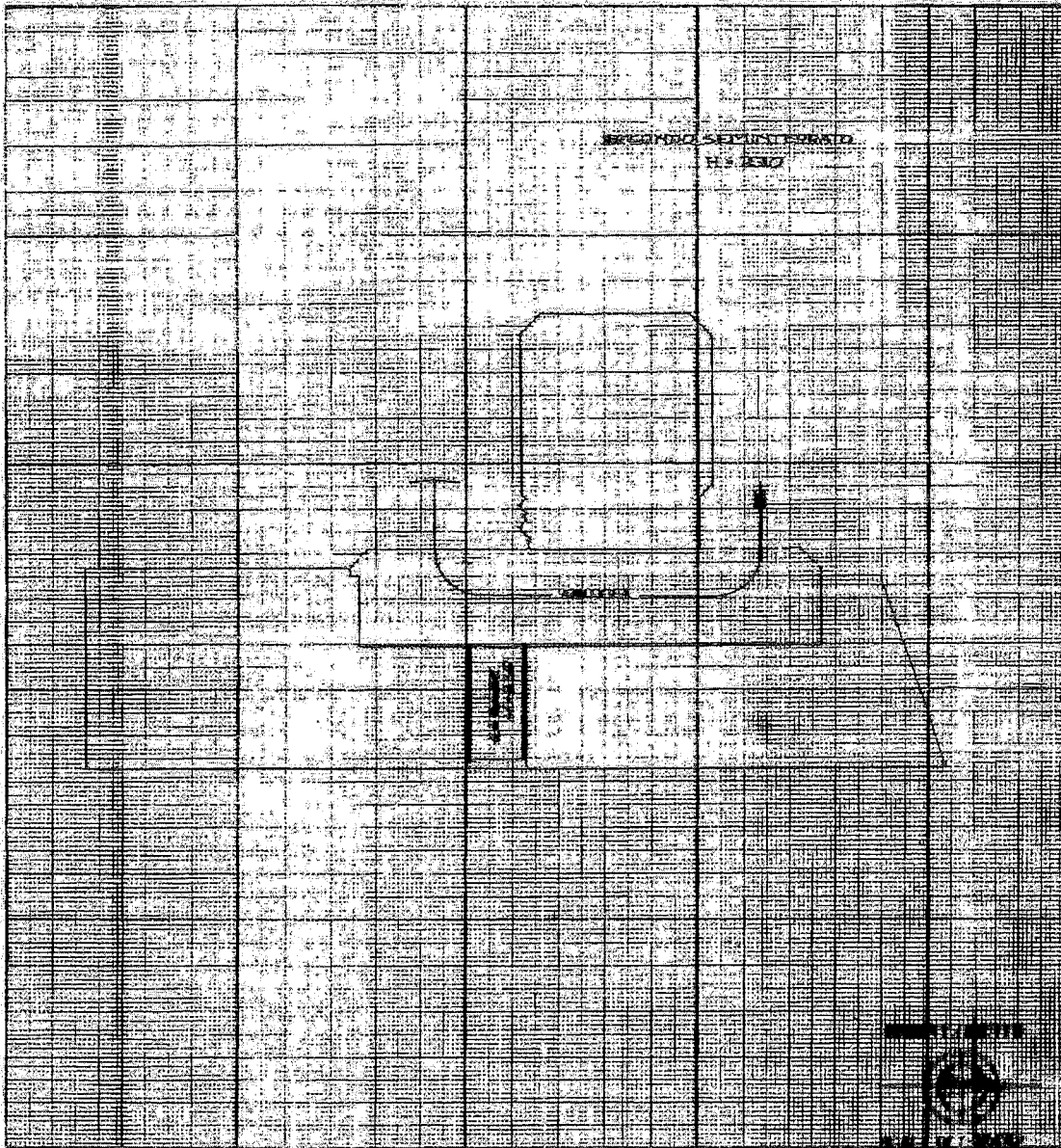

Spazio riservato per le annotazioni d'ufficio		DATI DEL CATASTO TERRENI DOVE È SORTA LA NUOVA COSTRUZIONE	
DATA	22.12.70	Numero della particella	
PROT. N.°	6528	Sezione o Comune censuaria	MOZZO
		Foglio	
		Numero di mappa	518
		Subalterno	

Compilata dal l'Architetto  
*(Firma, nome e cognome del compilatore)*  
**RAIMONDO INVERNIZZI**  
Iscritto all'Albo degli Architetti  
della Provincia di Bergamo  
DATA 19 DIC. 1970  
Firma: [Signature]

ICA B1

quadr. 01

Catasto dei Fabbricati - Situazione al 01/01/2017 - Comune di MOZZO (1979) - Foglio: 3 - Particella: 518 - Subalterno: 25 - VIA LECCO n. 51 - piano: S2

Modello  
P. - Cat. Ed. - 518

# NUOVO CATASTO EDILIZIO URBANO

(D. DECRETO-LEGGI 23 APRILE 1969, N. 422)

## AL.8

Planimetria dell'immobile situato nel Comune di MOZZO Via MERENA

Ditta [REDACTED]

Allegata alla dichiarazione presentata all'Ufficio Tecnico Erariale di BERGAMO Scheda N.° 40039

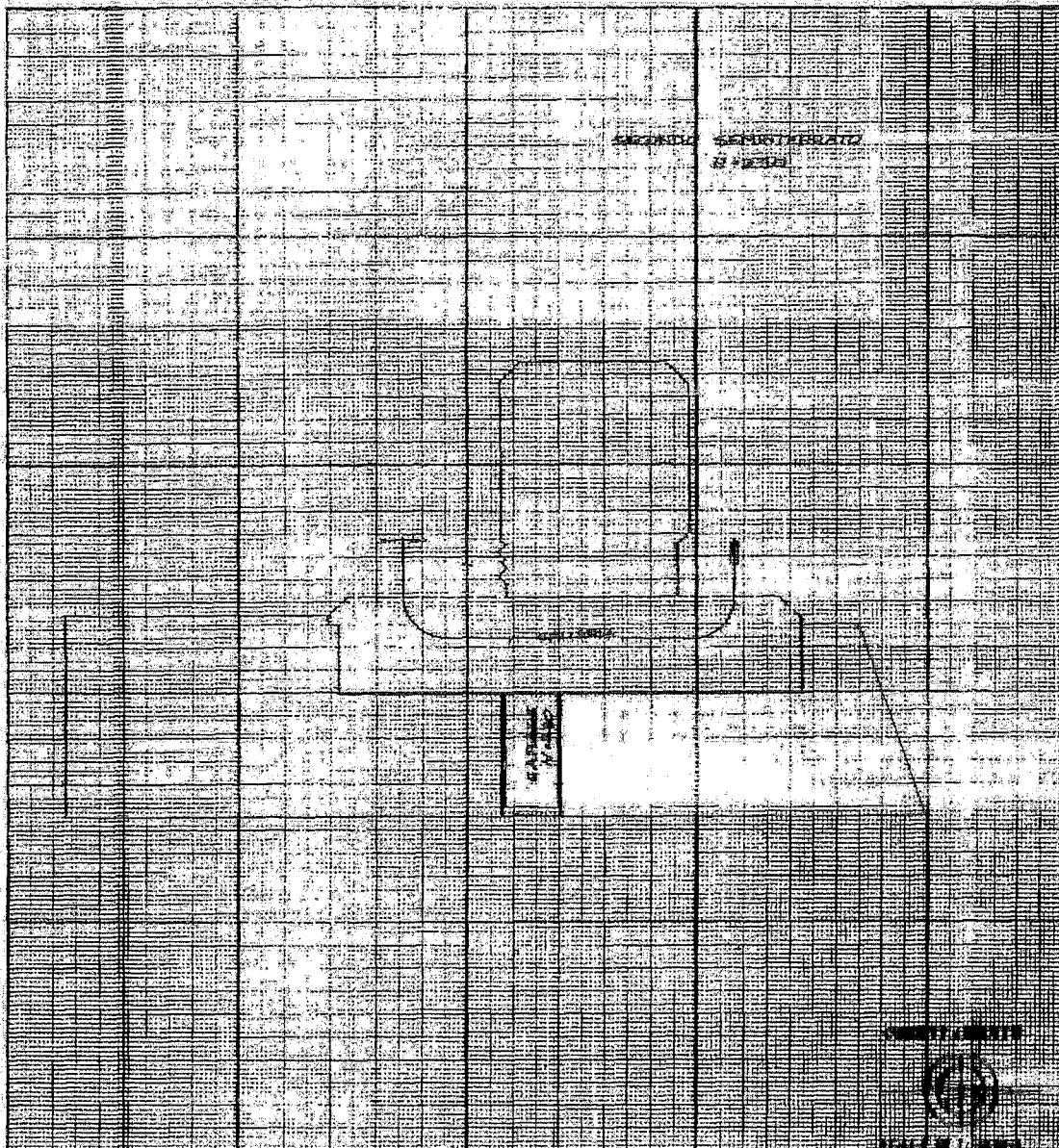

Spazio riservato per le annotazioni d'ufficio	DATI DEL CATASTO TERRERIO DOVE È SORTA LA NUOVA COSTRUZIONE		Compilata dal <u>L'Architetto</u> <small>(Indicare nome e cognome del redattore)</small>	
	DATA <u>22-12-70</u>	Numero della partita	RAIMONDO INVERNIZZI	
PROT. N.° <u>5528</u>	Sede o Comune censuario <u>MOZZO</u>	Iscritto all'Albo de' gli Architetti		
	Foglio	della Provincia di <u>Bergamo</u>		
	Numero di mappa <u>518</u>	DATA <u>19 DIC 1970</u>		
	Subalterno	Firma: <u>[Signature]</u>		

ICA 84

Catasto dei Fabbricati - Situazione al 01/01/2017 - Comune di MOZZO (F791) - < Foglio: 3 - Particella: 518 - Subalterno: 24 >  
VIA LECCO n. 5N piano: S4



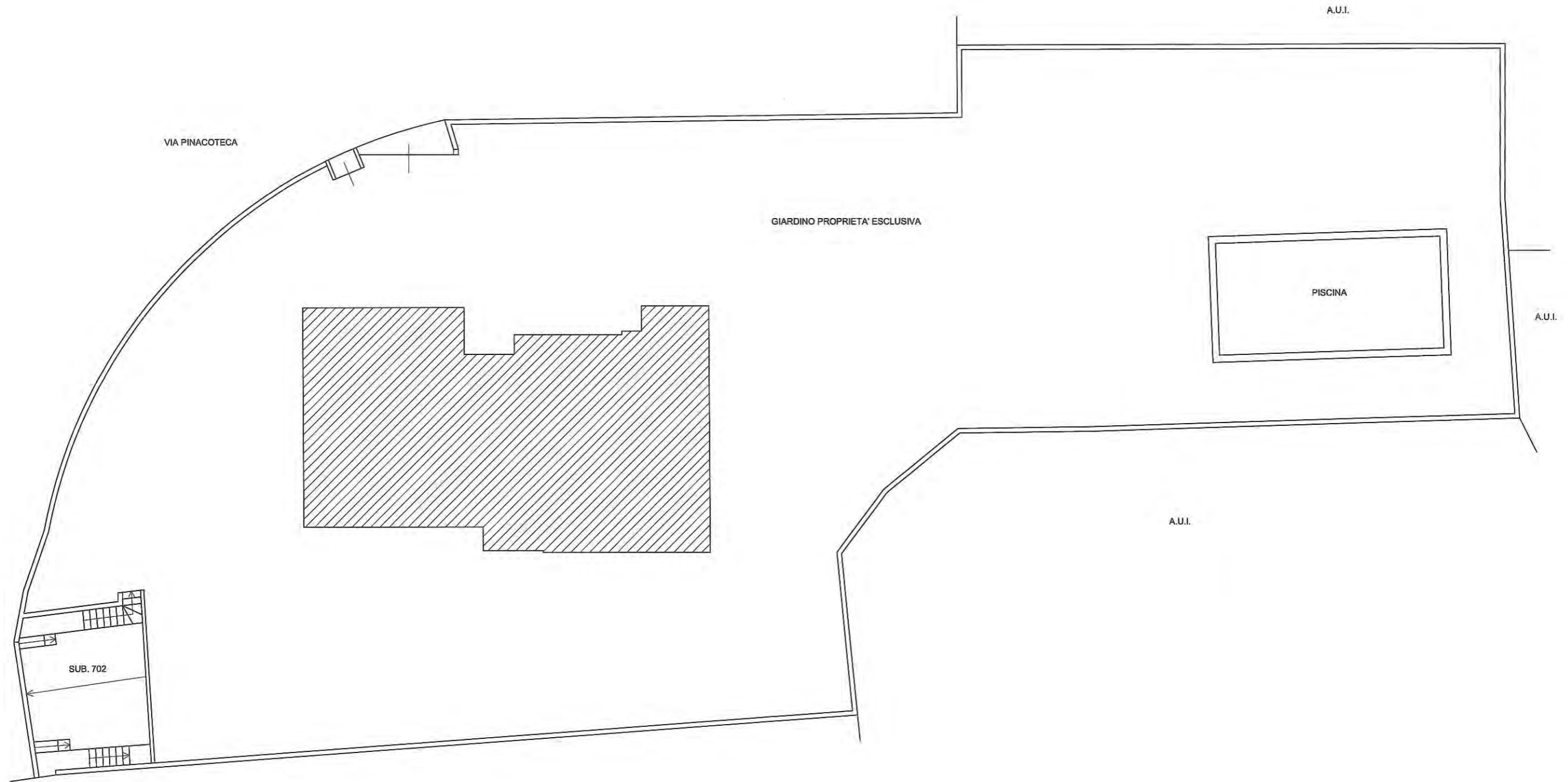

Piano Terra

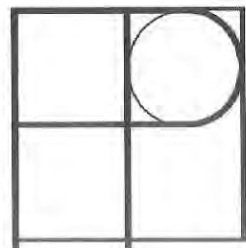

Dott. Arch. Fedora Pediconi



*Fedora Pediconi*

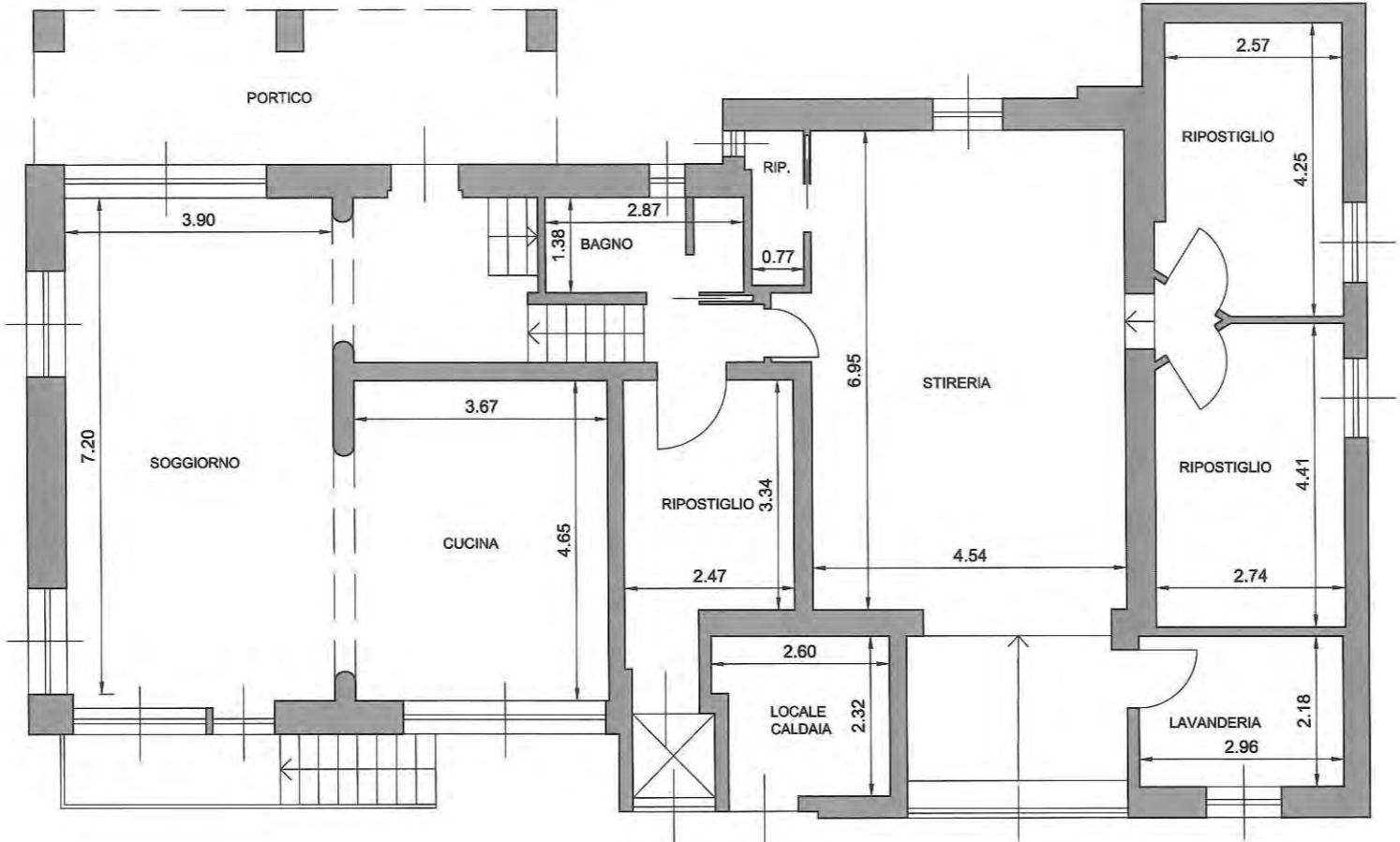

Piano Terra

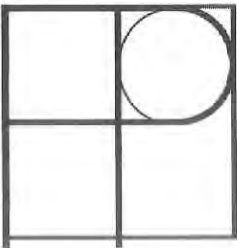

Dott. Arch. Fedora Pediconi

FEDORA  
 PEDICONI  
 ORDINE  
 BERGAMO  
 ARCHITETTI  
 ORDINE  
 ARCHITETTO  
 N° 538

*Fedora Pediconi*

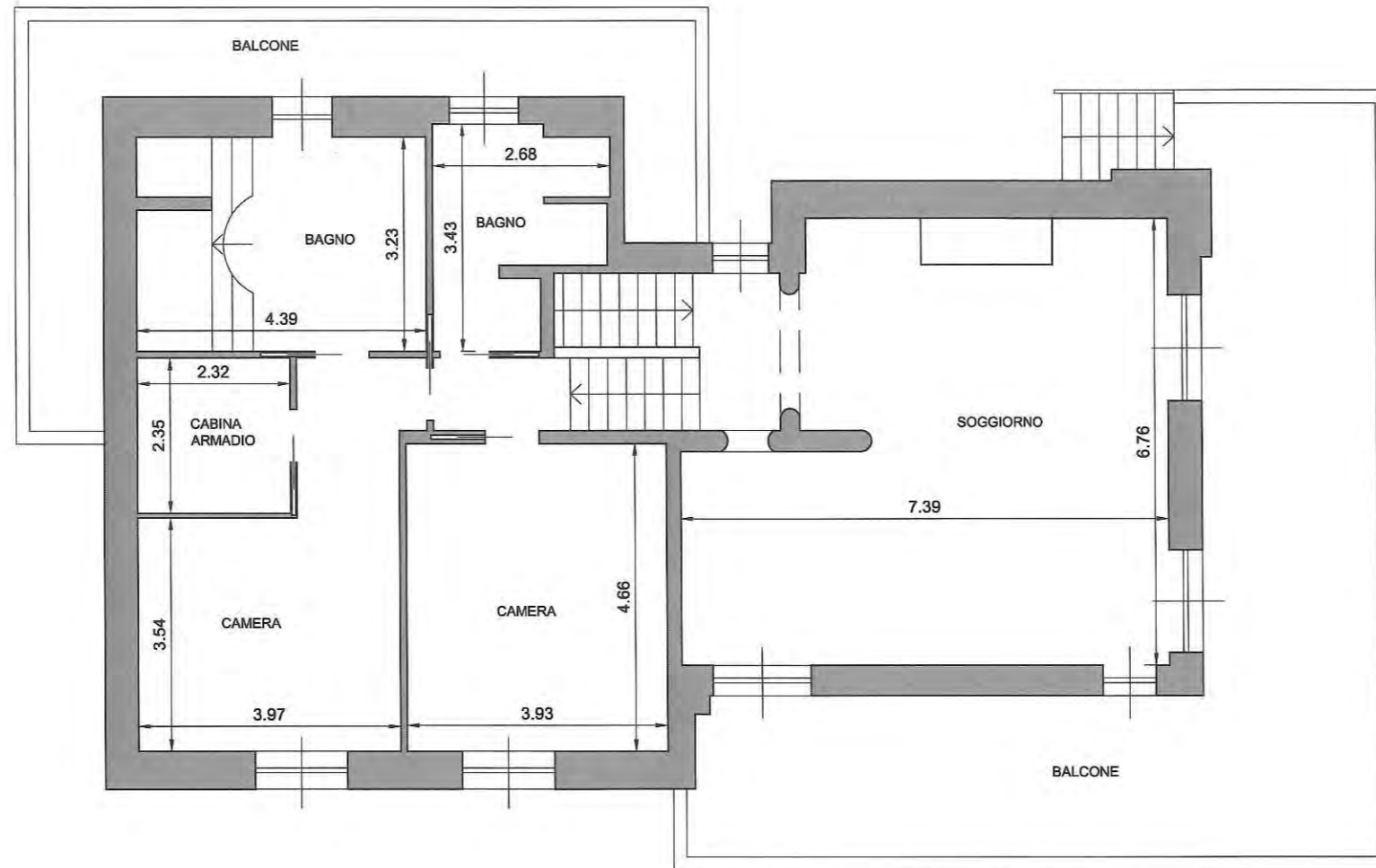

Piano Primo

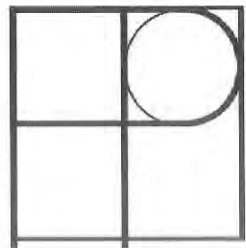

Dott. Arch. Fedora Pediconi



*Fedora Pediconi*

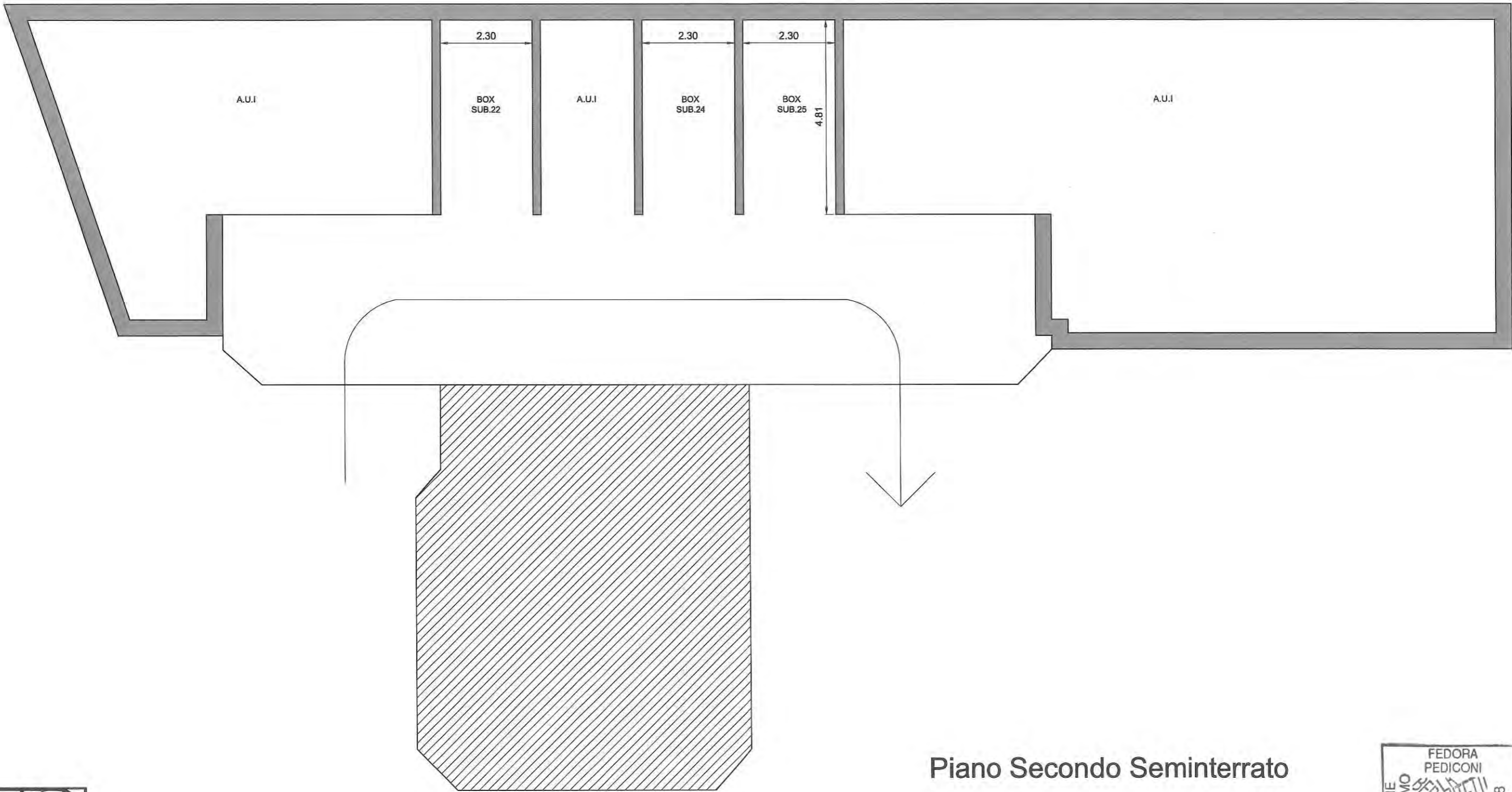

Piano Secondo Seminterrato

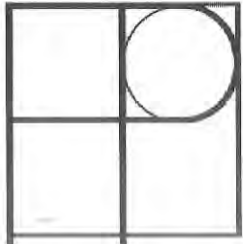

Dott. Arch. Fedora Pediconi



*Fedora Pediconi*