

**Agenzia del Territorio
CATASTO FABBRICATI
Ufficio Provinciale di
Bergamo**

Dichiarazione protocollo n. 000338456 del 17/10/2002

Planimetria di u.i.u. in Comune di Poppolo

Via Ronchi

civ. 65

Identificativi Catastali:

Sezione:
Foglio: 16
Particella: 1003
Subalterno: 701

Compilata da:
Quadri Davide
Iscritto all'albo:
Geometri

Prov. Bergamo

N. 2512

Scheda n. 1 Scala 1:200

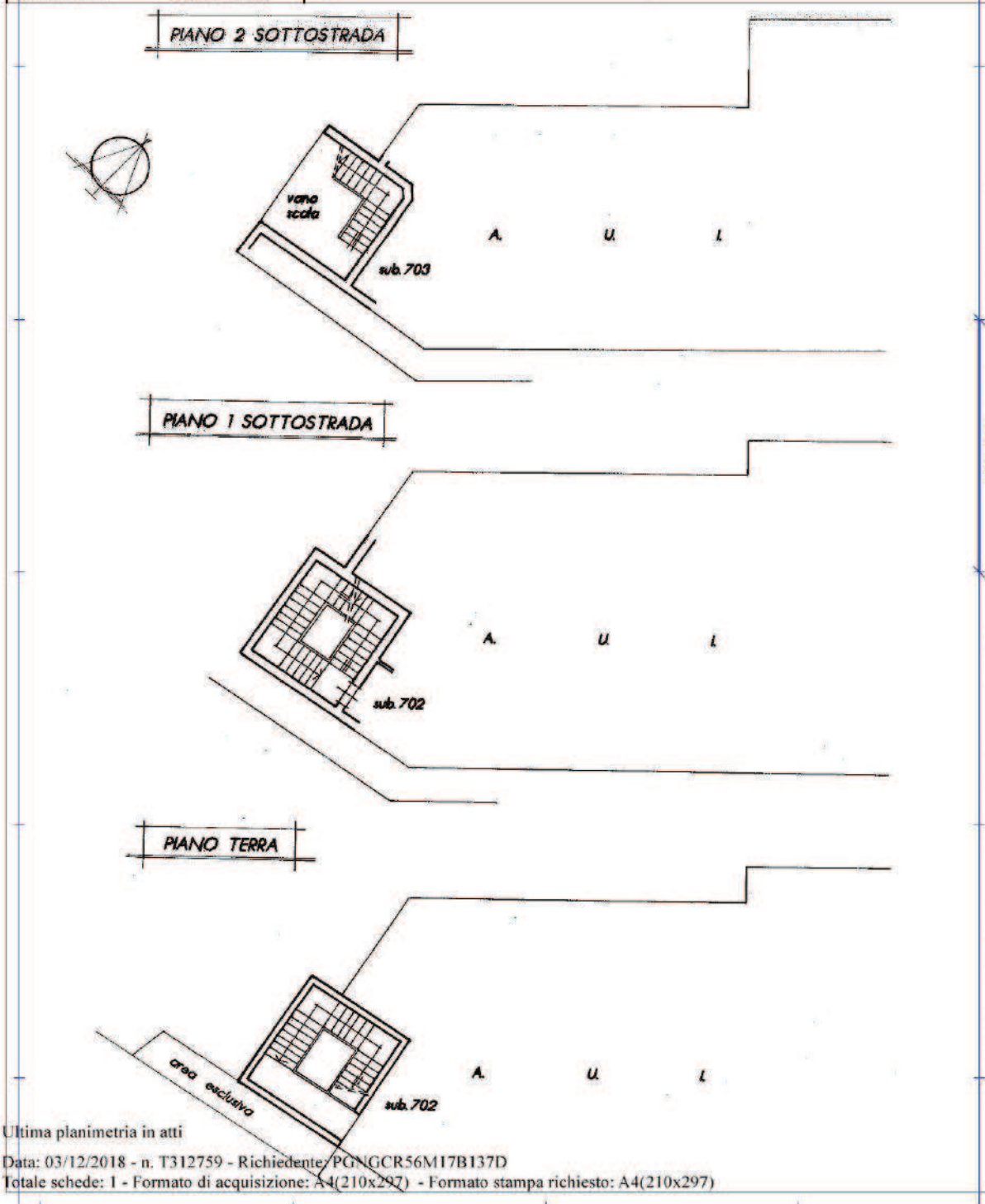

Catasto dei Fabbricati - Situazione al 03/12/2018 - Comune di POPPOLO (D688) - < Foglio: 16 - Particella: 1003 - Subalterno: 701
VIA RONCHI n. 65 piano: T-S1-S2;

Ultima planimetria in atti

Data: 03/12/2018 - n. T312759 - Richiedente: PGNGCR56M17B137D

Totale schede: 1 - Formato di acquisizione: A4(210x297) - Formato stampa richiesto: A4(210x297)

**Agenzia del Territorio
CATASTO FABBRICATI
Ufficio Provinciale di
Bergamo**

Dichiarazione protocollo n. BG0279080 del 15/09/2010
Planimetria di u.i.u. in Comune di Poppolo
Via Ronchi civ. 65

Identificativi Catastali:
Sezione:
Foglio: 16
Particella: 1003
Subalterno: 712

Compilata da:
Quadri Davide
Iscritto all'albo:
Geometri
Prov. Bergamo N. 2512

Scheda n. 1 Scala 1:200

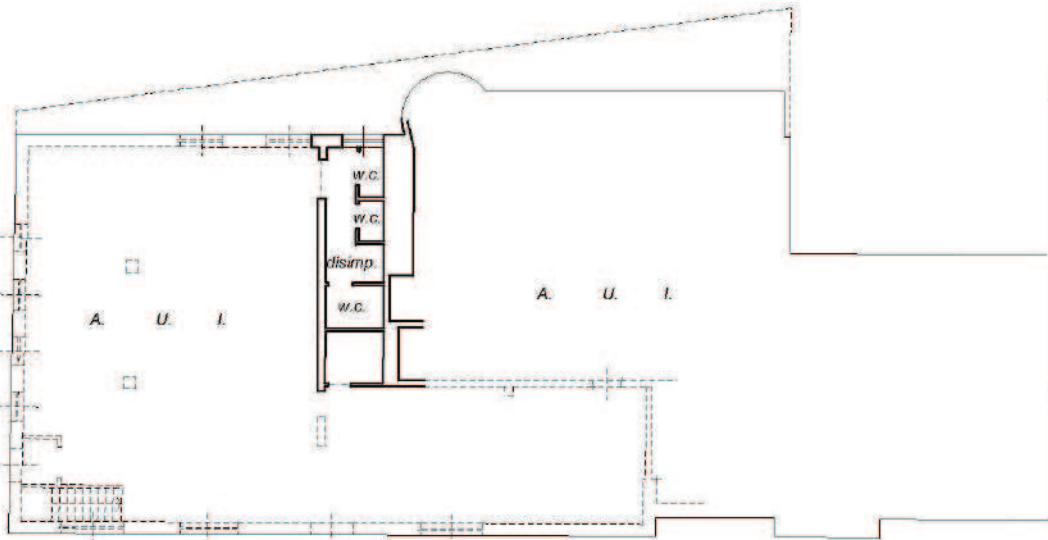

PIANO TERRA
H: 2.90



Catasto dei Fabbricati - Situazione al 03/12/2018 - Comune di POPPOLO (D688) - < Foglio: 16 - Particella: 1003 - Subalterno: 712 >
VIA RONCHI n. 65 piano: T;

Ultima planimetria in atti

Compiata da:
 Quadri Invidio
 iscritto all'Albo:
 Ingegneri
 Profr. Bergamo
 N. 2512

Identificativi Catastrali:
 Sezione: 55
 Particella: 1008
 Subalterno: 74

Declarazione protocollo n. 860073472 del 09/12/2010
 Pianimetria di u.i.v. in Comune di Poppolo
 Via Ronchi
 n. 67

Agenzia del Territorio
CATASTO FABBRICATI
 Ufficio provinciale di
 Bergamo

Scala 1:200

Ultima planimetria in atti

Data: 03/12/2018
 Scheda n. 18

n. T312763 - Richiedente: PGNGCR56M17B137D
 Formato di acquisizione: A3(297x420) = Formato stampa richiesto: A4(210x297)

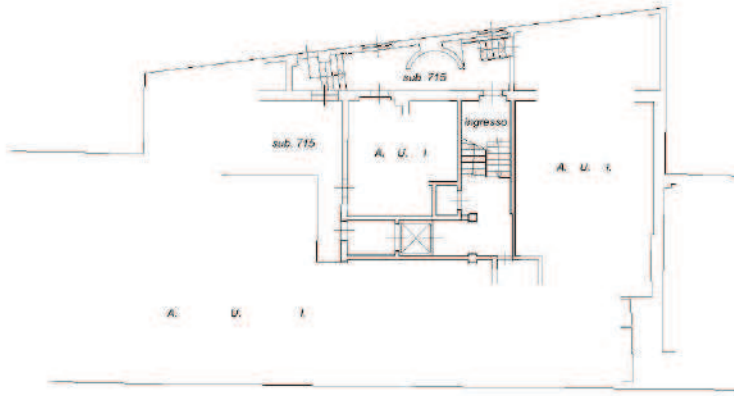

PIANO 2 SOTTOSTRADA
 H. 2.50

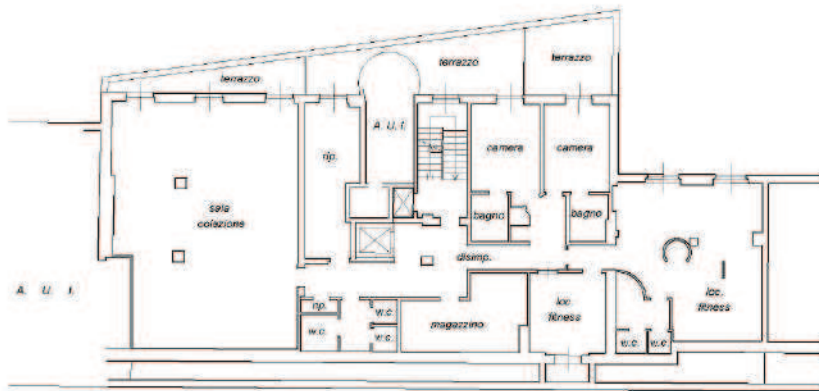

PIANO 1 SOTTOSTRADA
 H. 2.50

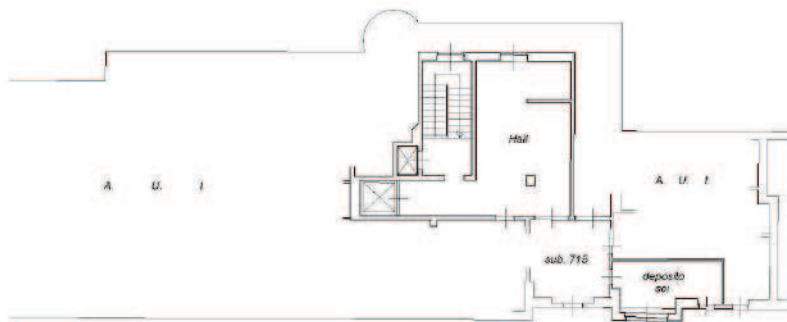

PIANO TERRA
 H. 2.70



Catasto dei Fabbricati - Situazione al 03/12/2018 - Comune di POPPOLO (D688) - Foglio 16 - Particella: 1008 - Subalterno: 703
 Piano 01
 VIA RONCHI n. 67 piano: T-1-2-S1-S2;

**Agenzia del Territorio
CATASTO FABBRICATI
Ufficio Provinciale di
Bergamo**

Dichiarazione protocollo n. BG0373472 del 09/12/2010

Planimetria di u.i.u. in Comune di Poppolo

Via Ronchi

civ. 67

Identificativi Catastali:

Sezione:
Foglio: 16
Particella: 1003
Subalterno: 714

Compilata da:
Quadrini Davide
Iscritto all'albo:
Geometri

Prov. Bergamo

N. 2512

Scheda n. 2

Scala 1:200

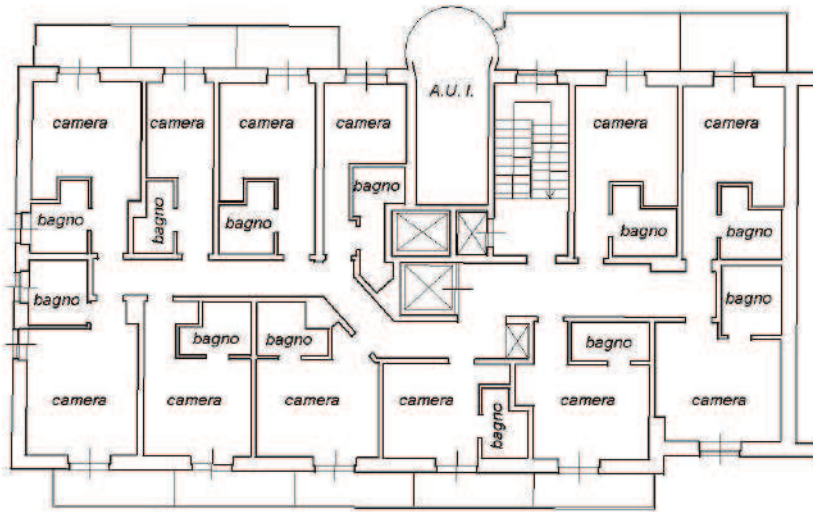

PIANO PRIMO
H: 2.50

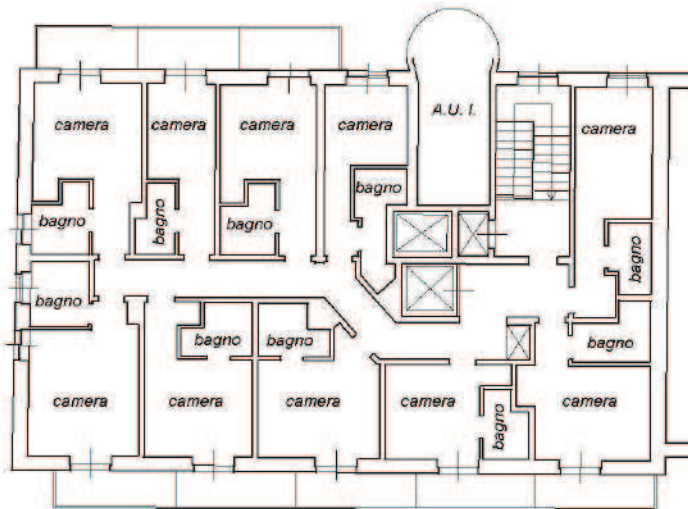

PIANO SECONDO
H: 2.50



Ultima planimetria in atti

Data: 03/12/2018 - n. T312763 - Richiedente: PGNGCR56M17B137D

Totale schede: 2 - Formato di acquisizione: A4(210x297) - Formato stampa richiesto: A4(210x297)

Catasto dei Fabbricati - Situazione al 03/12/2018 - Comune di POPPOLO (D688) - < Foglio: 16 - Particella: 1002 - Subalterno: 703 >
VIA RONCHI n. 67 piano: T-1-2-S1-S2;