

SIMONE PANIZZOLI
- ARCHITETTO -

TRIBUNALE DI BERGAMO

CONSULENZA TECNICA D'UFFICIO

Esecuzione Immobiliare **N. 1014 / 2015 Reg. Es.Imm.**

promossa da :

CASSA RURALE BANCA DI CREDITO COOPERATIVO DI TREVIGLIO S.c.,
con l'Avv. Ermanno Masseroni

Contro

Giudice dell'Esecuzione : dott.ssa GOLINELLI GIOVANNA

PLANIMETRIE - ESTRATTO P.G.T.

Via San Francesco d'Assisi,36 - 24058 ROMANO DI LOMBARDIA (BG)
C.F. PNZSMN70S26A794N / P.I. : 02807310160
Tel./fax 0363-910286

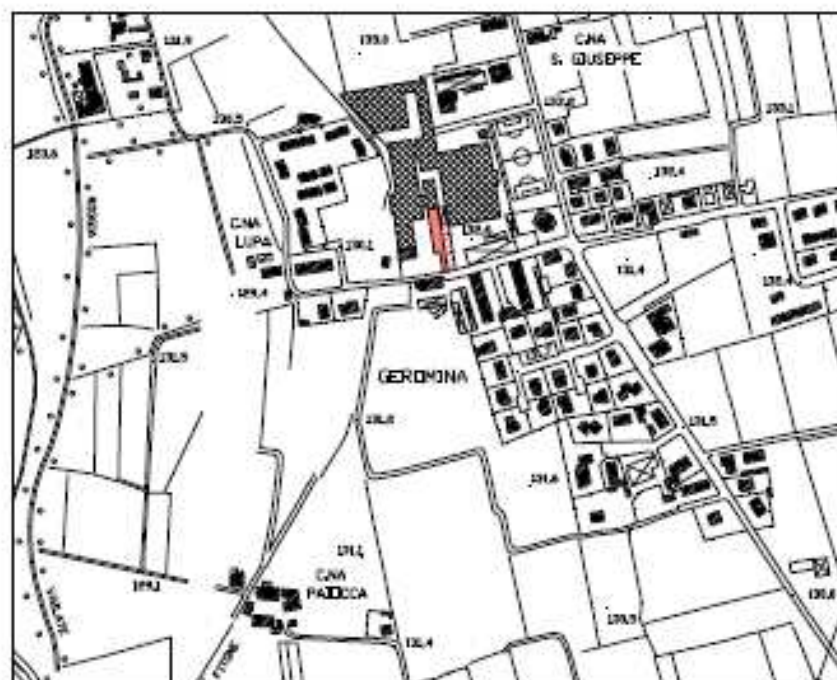

ESTRATTO AEROFOTOGRAMMETRICO

VIA ZERBONA

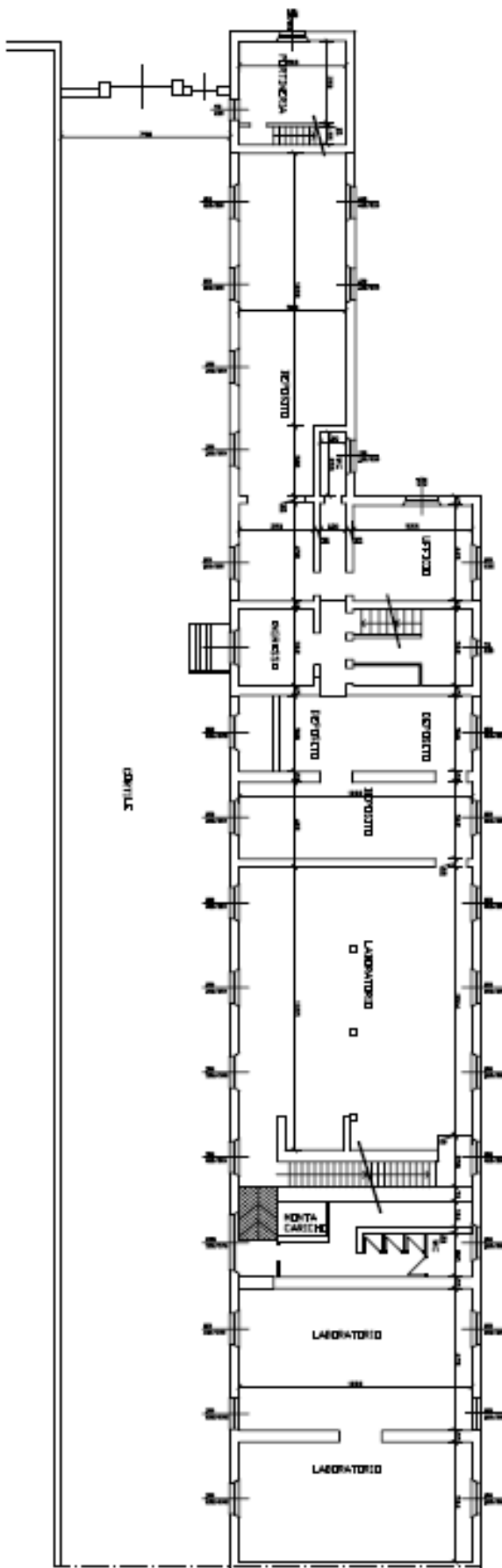

PIANTA PIANO RIALZATO



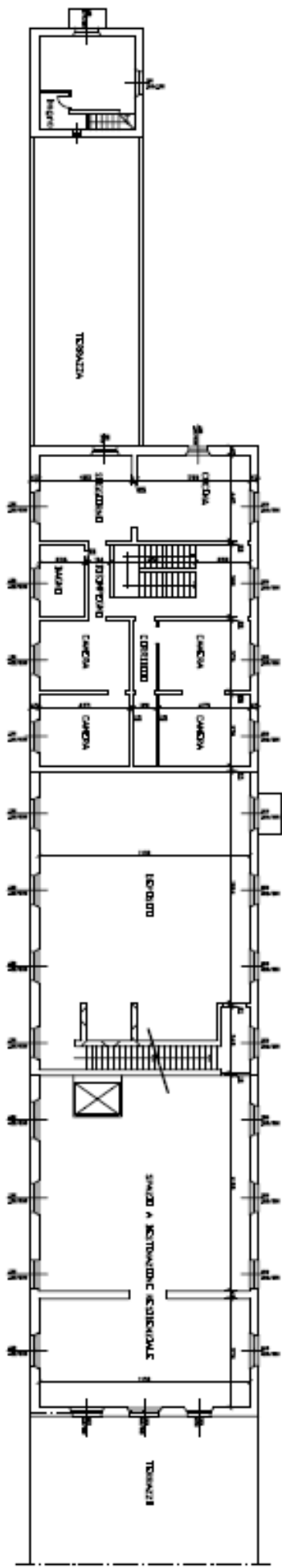

PIANTA PIANO PRIMO



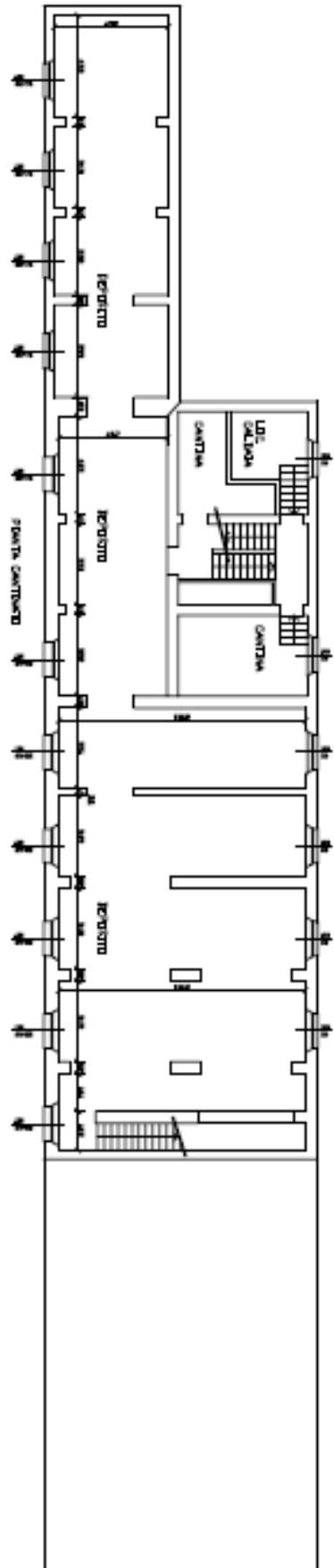

PIANTA PIANO INTERRATO

