

22

TRIBUNALE DI BERGAMO

Fallimento n. 35/2019

DUPOL S.R.L.

Giudice delegato: Dott.ssa Maria Magrì

Curatore: Dott. Adalberto Bottazzoli

PERIZIA ESTIMATIVA

BENI MOBILI

*Tecnico incaricato: Geom. Eros Locatelli
iscritto all'Albo della Provincia di Bergamo al n. 3108
iscritto all'Albo del Tribunale di Bergamo al n. 197
C.F. LCT RSE 72L04 G856A - P.IVA 03827460167*

*con studio in via Europa, 7 - 24040 Bonate Sopra (BG)
telefono- fax: 035 992621
email: eros.locatelli@gmail.com*

PREMESSA GENERALE

Premesso che:

- con Sentenza del 13 febbraio 2019, depositata in Cancelleria il 19 febbraio 2019, il Tribunale di Bergamo ha dichiarato il fallimento della Società “Dupol s.r.l.” con sede legale in Milano e sede principale in Zanica (BG);
- con la medesima Sentenza è stato nominato Curatore del Fallimento il dott. Adalberto Bottazzoli;

considerato che:

- il patrimonio della Società “Dupol s.r.l.” comprende numerosi beni mobili; nello specifico si tratta di impianti, macchinari, attrezzature, mezzi di trasporto, arredi e giacenze di magazzino legati all'attività produttiva esercitata dall'impresa fallita;
- il Curatore ha presentato istanza di nomina di un tecnico estimatore al fine di attribuire un valore ai beni mobili ed alle giacenze di magazzino costituenti il compendio fallimentare;
- il Giudice Delegato, Dott.ssa Maria Magrì, letta l'istanza di cui sopra, in data 12 marzo 2019, ha autorizzato il Curatore ad avvalersi della collaborazione del sottoscritto Geom. Eros Locatelli.

Tutto ciò premesso e considerato, il sottoscritto Geom. Eros Locatelli, eseguiti i sopralluoghi ed effettuati gli accertamenti ritenuti necessari, si dispone a relazionare in merito all'incarico assegnato.

LIMITI DELL'INCARICO E PRECISAZIONI

Obiettivo del presente elaborato peritale è esclusivamente quello di attribuire un valore ai beni mobili di proprietà della Società fallita "*Dupol s.r.l.*" con sede legale in Milano e sede principale in Zanica (BG), in funzione degli elenchi forniti dalla stessa Società e dal Curatore, già posti alla base della precedente domanda di "*ammissione a procedura di concordato preventivo*", e di quanto visionato presso i capannoni e gli uffici siti in Zanica (BG), via Padergnone nn. 23/25.

Al fine di determinare il più probabile valore di mercato dei beni mobili analizzati, nei mesi di marzo ed aprile 2019 sono stati eseguiti diversi sopralluoghi presso gli immobili in cui sono conservati i beni, per identificare i singoli impianti, macchinari, attrezzature ed arredi, definirne lo stato di fatto ed individuarne lo stato di conservazione.

Le operazioni peritali si sono articolate nelle seguenti attività:

- sopralluoghi in sito e predisposizione degli elenchi di inventario;
- valorizzazione dei beni;
- schematizzazione dei risultati.

0.1 Sopralluoghi in sito e predisposizione degli elenchi di inventario.

Sono stati eseguiti diversi sopralluoghi presso l'immobile di Zanica (BG) al fine di identificare i singoli beni oggetto di valutazione.

Per quanto riguarda gli impianti, i macchinari, le attrezzature e gli arredi si è proceduto all'inventariazione fisica di quelli presenti negli immobili visionati, all'apposizione di etichette identificative ed alla predisposizione di ampia documentazione fotografica che risulta qui allegata per una

migliore comprensione ed individuazione di quanto oggetto di analisi.

Per ogni bene sono state accertate le relative caratteristiche e si è provveduto a rilevare tutte le peculiarità ritenute necessarie a consentire una successiva corretta valutazione (stato di conservazione, efficienza e manutenzione dei beni).

Si precisa che la verifica di completa corrispondenza tra quanto rinvenuto e quanto riportato nel libro cespiti fornito non è stata possibile per difficoltà di interpretazione di alcune delle descrizioni dei cespiti così come inserite nello stesso libro cespiti dagli uffici delegati a tale mansione.

Per quanto concerne le giacenze di magazzino, considerato il numero elevato di articoli e di pezzi, si è proceduto con una verifica a campione: sono stati individuati fisicamente alcuni articoli, verificando di volta in volta la corrispondenza tra quanto effettivamente rinvenuto in loco e quanto teoricamente presente gli elenchi forniti dall'*ufficio amministrativo* della Società fallita, aggiornati alla data del 18 febbraio 2019.

Attualmente l'azienda fallita risulta affittata a terzi e l'attività produttiva è in corso, per tale motivo, risultano presenti in sito anche alcune componenti/attrezzature e giacenze di magazzino di proprietà di terzi e/o in comodato da ditte terze. Al fine di predisporre gli elenchi allegati alla presente relazione, quindi, ci si è attenuti scrupolosamente a quanto individuato nei seguenti documenti forniti dal Curatore e dalla Società fallita:

- elenchi già posti alla base della precedente domanda di "*ammissione alla procedura di concordato preventivo*" di cui alla perizia del Geom. Enrico Ambrosini datata 19 marzo 2014;
- elenco degli ulteriori cespiti acquisiti dalla Società durante la fase di

TRIBUNALE DI BERGAMO

Fallimento DUPOL S.R.L. – N. 35/2019 R.F.

Giudice delegato: Dott.ssa Maria Magri

Curatore: Adalberto Bottazzoli

Concordato Preventivo (dall'anno 2015 ai primi mesi del 2019);

- riepilogo delle giacenze di magazzino alla data del 18 febbraio 2019.

Ai fini dell'aggiornamento di tali elenchi si è tenuto conto delle vendite, intervenute dalla data di apertura della Procedura di Concordato Preventivo alla data del Fallimento, così come comunicate dal Curatore.

Sono esclusi dalla presente valutazione tutte le componenti immobiliari, gli impianti strettamente connessi ai fabbricati (linee elettriche, impianto idrico e di riscaldamento, ecc.), i software, i programmi e gli eventuali marchi o brevetti.

0.2 Valorizzazione dei beni.

Terminate le indagini precedenti, ha avuto inizio la fase di assegnazione del relativo valore ad ogni singolo bene, in considerazione delle caratteristiche generali individuate (tipologia, consistenza, condizioni, vetustà, stato attuale, ecc.) e degli eventuali futuri costi per l'asporto, lo smontaggio, l'organizzazione e la pubblicità necessari a consentire la commercializzazione degli stessi.

Per la valorizzazione di impianti, macchinari, attrezzature ed arredi si è fatto riferimento a diverse metodologie estimative e criteri di valutazione.

1) Il Metodo Comparativo o del Mercato, basato sul confronto fra i beni analizzati ed altri simili oggetto di recente compravendita.

Nella applicazione del Metodo del Mercato è stato considerato il prezzo d'acquisto del bene, sia nuovo che usato, debitamente rettificato per tener conto dell'eventuale differenza in valore dovuta alla diversa condizione di utilità fra il bene stimato ed il bene disponibile sul mercato.

2) Il Metodo del Costo che esprime il costo che si verrebbe a sostenere per

TRIBUNALE DI BERGAMO

Fallimento DUPOL S.R.L. – N. 35/2019 R.F.

Giudice delegato: Dott.ssa Maria Magri

Curatore: Adalberto Boffazzoli

rimpiazzare un bene con uno nuovo avente le medesime caratteristiche ed utilità di quello considerato.

Tale valore è stato diminuito per tener conto di vari fattori, fra i quali l'utilizzabilità produttiva ed appetibilità commerciale, il deterioramento fisico, l'obsolescenza funzionale/tecnologica (in particolare, le logiche e soluzioni tecnologiche elettrico/elettroniche di comando di alcune macchine di vecchia generazione), l'eventuale necessità di adeguamento alla vigente normativa tecnica-infortunistica, l'eventuale presenza o mancanza di certificazioni e/o omologazioni di prodotto richieste (es. marcatura CE), l'eventuale necessità di mantenere/ripristinare alcune attrezzature.

In particolare, il secondo metodo è stato applicato nel caso di beni per i quali è stato possibile acquisire sufficiente documentazione ed è quindi stato possibile tenere conto dei seguenti aspetti:

- il costo di ricostruzione del bene con uno nuovo di pari caratteristiche, capacità ed utilità;
- il costo di rimpiazzo della funzione calcolato considerando le attuali tecnologie costruttive;
- il probabile anno di produzione/costruzione del bene;
- il grado di conservazione e deperimento fisico;
- il grado di obsolescenza funzionale/tecnologica;
- la probabile età e la vita residua prospettabile;
- il rispetto della vigente normativa tecnica-infortunistica.

Per altri beni, in considerazione dell'assenza di targhette identificative e/o di documentazione tecnica specifica, si è fatto riferimento alla prima

metodologia estimativa ed al confronto con beni simili.

La valutazione degli apparati e delle linee impiantistiche, indipendentemente dal metodo estimativo e dai criteri adottati, è stata principalmente condotta sulla base dell'ispezione visiva in condizioni "statiche" (essendo una parte dei beni non in funzione al momento dei sopralluoghi svolti), essendosi tuttavia verificata la possibilità di osservare alcuni beni durante le normali condizioni operative di lavoro (circostanza che in ogni caso non permette di attestarne inequivocabilmente la piena funzionalità).

Per tale motivo, pertanto, sono state esposte valorizzazioni di tipo "prudenziale", in considerazione della possibile presenza di vizi occulti non accertabili dal sottoscritto e del fatto che nel frattempo i beni, utilizzati in forza del vigente contratto d'affitto di ramo d'azienda, potrebbero ulteriormente usurarsi o danneggiarsi.

Si precisa, inoltre, che le stime di seguito indicate sono riferite al più probabile "valore di realizzo" in caso di dismissione delle linee produttive, con possibilità di riutilizzo solo parziale di materiali, impianti, attrezzature, arredi, impiegati in contesti riadattati di altre realtà produttive o allestiti presso altre sedi.

Per le giacenze di magazzino si è fatto riferimento ai singoli prezzi di listino comunicati dalla Società fallita, opportunamente diminuiti per tenere conto della presenza di alcuni articoli di scarsa vendibilità, e considerata l'impossibilità, nell'ipotesi di un acquisto a corpo dell'intero magazzino, di scelta degli articoli suddivisi in categorie in relazione a tipologia, dimensioni, quantità.

L'entità della svalutazione da adottare è stata scelta di volta in volta, in considerazione della tipologia di merce considerata e del tempo di permanenza della stessa all'interno del magazzino:

- un primo sostanziale abbattimento è stato legato alla vetustà del singolo prodotto ed al numero di anni per cui lo stesso non è stato utilizzato;
- un'ulteriore riduzione è stata applicata ai prodotti finiti ed ai semilavorati, realizzati su commissione di specifici clienti ed attualmente difficilmente riadattabili alle nuove richieste di mercato;
- da ultimo, si è tenuto conto delle difficoltà di riutilizzo di una parte sostanziale dei beni, che pertanto sono stati contabilizzati solo come "materiale da macero".

0.3 Schematizzazione dei risultati.

Il risultato delle analisi eseguite ai punti precedenti ha consentito di elaborare tabelle di sintesi, nelle quali, per ogni singolo bene, sono stati indicati:

- il numero d'ordine, corrispondente al numero identificativo della targhetta apposta su ogni singolo bene;
 - la descrizione del bene, con l'indicazione del tipo di bene e, se disponibili, della marca, del modello, di alcune caratteristiche dimensionali, del numero di matricola e dell'anno di fabbricazione;
 - il prezzo del singolo bene o di un gruppo di beni;
 - il codice di riferimento fotografico delle immagini e delle fotografie presenti sul supporto informatico allegato alla presente relazione.
-

DESCRIZIONE E VALUTAZIONE DEI BENI MOBILI

Il compendio mobiliare della Società fallita “Dupol s.r.l.” consiste in numerosi beni connessi alle attività produttive svolte dalla stessa Società: si tratta di impianti, attrezzature e macchinari dedicati alle linee produttive, di mezzi necessari alla movimentazione dei prodotti oltre agli arredi ed agli strumenti posti negli annessi uffici direzionali e di controllo qualità.

La Società opera nel settore dell'*extrusion coating*, che consiste nell'estrusione di polimeri termoplastici direttamente su supporti di varia natura; la produzione è principalmente costituita da prodotti a base carta e cartone, anche stampati, accoppiati con cellophane, alluminio, resine termoplastiche ed altri materiali, destinati all'imballaggio rigido e flessibile nei settori alimentari, industriali, della detergenza e dell'igiene e salute.

Ciascuno dei settori analizzati è dotato di specifiche linee produttive, macchinari, attrezzature ed uffici di riferimento.

Nella successiva esposizione si terrà conto di tale suddivisione individuando sei distinte categorie, ciascuna caratterizzata da differenti metodi di valutazione e con possibilità di collocazione in specifici settori del mercato.

In particolare, in funzione di quanto visionato e della documentazione reperita, sono state predisposte le seguenti tabelle di valorizzazione:

- 1) Apparato produttivo;

TRIBUNALE DI BERGAMO

Fallimento DUPOL S.R.L. – N. 35/2019 R.F.

Giudice delegato: Dott.ssa Maria Magri

Curatore: Adalberto Bottazzoli

- 2) Impianti;
- 3) Attrezzature e mezzi di sollevamento;
- 4) Automezzi;
- 5) Arredi ed attrezzature per l'ufficio;
- 6) Giacenze di magazzino al 18/02/2019.

Per meglio comprendere la tipologia dei beni che sono stati valorizzati, ciascuna delle suddette categorie verrà descritta nel dettaglio nei successivi paragrafi.

1. APPARATO PRODUTTIVO

Nella categoria “apparato produttivo” sono stati inseriti:

- impianti e macchinari legati all’attività produttiva della Società fallita;
- attrezzature specifiche in dotazione ad ogni singola macchina.

La maggior parte di impianti, attrezzature e macchinari è strettamente connessa all’attività produttiva della Società fallita ed una parte consistente di tali beni è stata utilizzata ed assemblata per la realizzazione di vere e proprie linee di produzione che, ove possibile, sono state valutate nel loro complesso.

Le singole linee di produzione analizzate sono così schematizzabili:

- n. 4 impianti di politenatura ed accoppiamento;
- n. 1 macchina per la stampa;
- n. 5 taglierine-ribobinatrici;
- n. 1 taglierina in foglio.



Impianto di spalmatura Hitech
MB



Accoppiatrice politenatrice
A1P4

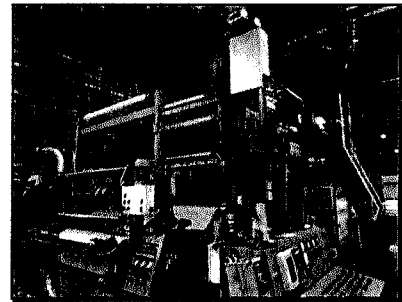

Politenatrice P2

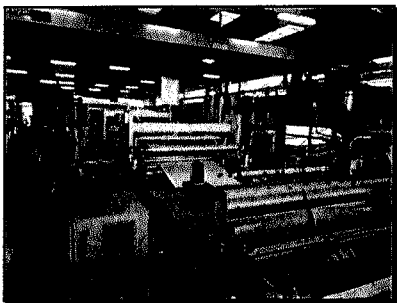

Bipolitenatrice P5

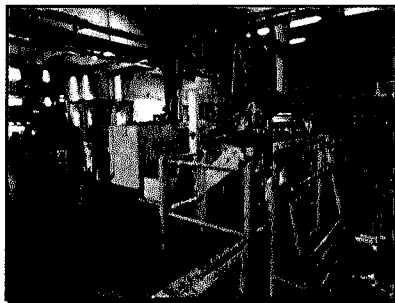

Taglierina ribobinatrice R6

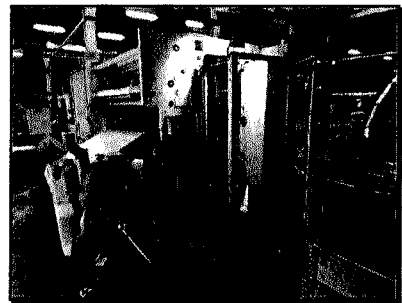

Tagliabobinatrice R8

TRIBUNALE DI BERGAMO

Fallimento DUPOL S.R.L. – N. 35/2019 R.F.

Giudice delegato: Dott.ssa Maria Magri

Curatore: Adalberto Boffazzoli

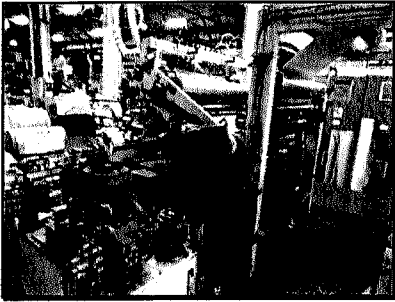

Taglierina ribobinatrice R4



Taglierina in foglio T3

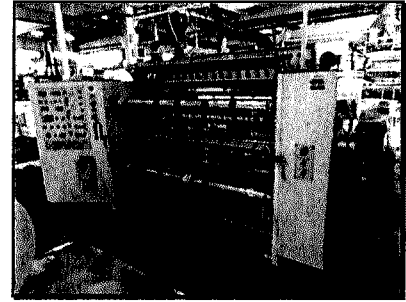

Taglierina ribobinatrice R5



Taglierina ribobinatrice R9
(ispezionatrice)

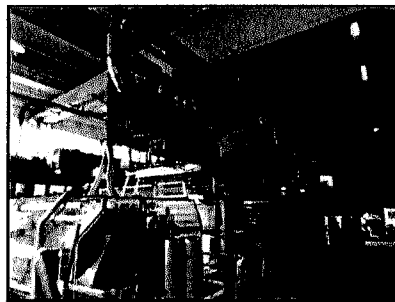

Macchina da stampa S2

In generale è stato riscontrato un sufficiente stato di manutenzione, delle linee impiantistiche, dei macchinari e delle attrezzature, attualmente utilizzate per l'attività produttiva.

Sono però presenti anche alcuni macchinari che, principalmente a causa dell'obsolescenza tecnologica o per malfunzionamenti, non vengono utilizzati e si trovano in precario stato di conservazione.

La maggior parte dei beni analizzati è datata e già oggetto di un prolungato utilizzo. Una parte degli stessi, inoltre, pur tutt'ora in uso e funzionanti, è priva delle previste marchiature CE e delle certificazioni necessarie a garantirne una commercializzazione all'interno della Comunità Europea.

Per alcuni macchinari/impianti è stato difficile anche reperire valori storici e indicazioni circa le caratteristiche tipologiche e costruttive, l'epoca di fabbricazione e di acquisto.

Tutti gli elementi sopra elencati sono stati attentamente ponderati in sede di valorizzazione delle singole componenti ed, anche nei casi in cui non è stato possibile reperire informazioni dettagliate inerenti le singole macchine, si sono applicati deprezzamenti legati alle caratteristiche fisico-visive riscontrate (effetti dell'usura, corrosioni, ossidazioni, ecc.) ed all'obsolescenza tecnologica (in funzione all'innovazione intervenuta negli anni e nella conseguente scoperta di metodologie di produzione più economiche o funzionali).

A fronte di tali svalutazioni è stata accertata l'appetibilità commerciale della maggior parte dei macchinari presenti, anche in considerazione dell'attuale situazione economica che privilegia la commercializzazione di beni usati nei paesi extra-Comunitari ed il mercato dei pezzi di ricambio. Settori, all'interno dei quali anche le attrezzature obsolete o non funzionanti acquisiscono un valore tangibile legato al possibile riutilizzo del materiale di pregio ricavabile dal loro smantellamento.

Per le linee di grandi dimensioni si è tenuto conto nella valutazione finale degli ingenti oneri occorrenti per lo smontaggio dalla loro attuale ubicazione, imballo, trasporto e rimontaggio finalizzato alla delocalizzazione delle varie linee produzione.

Tutto ciò premesso e considerato, il valore di possibile alienazione di singoli apparati produttivi della "Dupol s.r.l." è schematizzato nell'allegata Tabella 1 ed è complessivamente definibile pari a:

- 1) Euro 1.735.366,00
-

2. IMPIANTI

Nella categoria “impianti” sono stati inseriti gli impianti di processo quali la ventilazione, il filtraggio, la depurazione, il recupero acque reflue di lavaggio, il raffreddamento delle acque industriali, l’aspirazione e la compattatura dei rifiuti, lo stoccaggio, la distribuzione aria compressa, se non considerati parte integrante del valore dell’immobile.

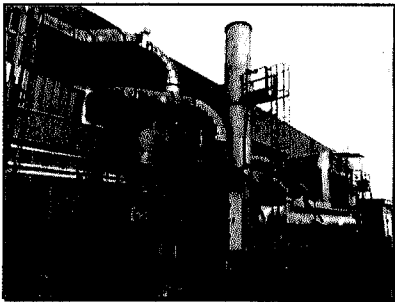

Impianto di postcombustione

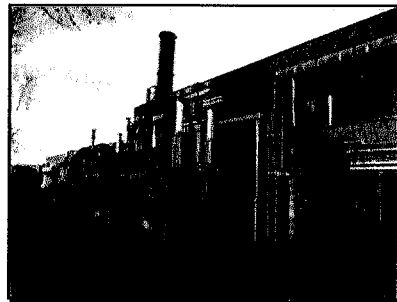

Impianto di postcombustione

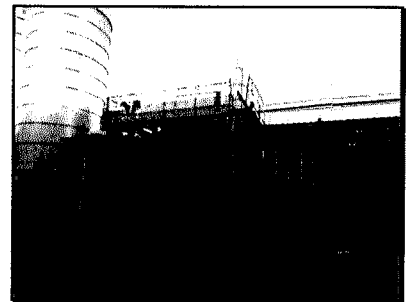

Impianto di raffreddamento
acque industriali



Impianto di aspirazione e
compattatura



Impianto di stoccaggio

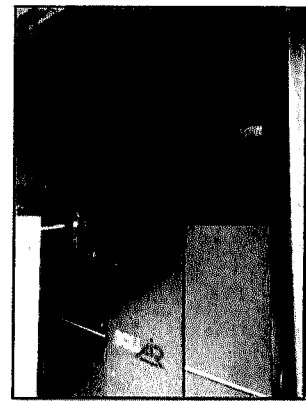

Impianto aria compressa-
essiccatore

Tali impianti sono stati valutati in base al materiale di pregio eventualmente ricavabile dal loro smantellamento, al fine di attribuire agli stessi un valore “intrinseco” realisticamente realizzabile.

In alcuni casi sono state applicate svalutazioni consistenti, poiché i costi di

Geom. Eros Locatelli
via Europa n. 7 – 24040 Bonate Sopra (BG)
Tel./Fax 035/99.26.21 – E-mail: eros.locatelli@gmail.com
Cod.fisc. LCT RSE 72L04 G856A – Part. I.V.A. 03827460167

TRIBUNALE DI BERGAMO
Fallimento DUPOL S.R.L. – N. 35/2019 R.F.
Giudice delegato: Dott.ssa Maria Magri
Curatore: Adalberto Bottazzoli

smantellamento dei singoli elementi sono stati considerati assimilabili al valore di eventuali componenti recuperabili.

Tutto ciò premesso e considerato, il valore di possibile alienazione di singoli impianti della “Dupol s.r.l.” è schematizzato nell'allegata Tabella 2 ed è complessivamente definibile pari a:

2) Euro 75.000,00

TRIBUNALE DI BERGAMO

Fallimento DUPOL S.R.L. – N. 35/2019 R.F.

Giudice delegato: Dott.ssa Maria Magni

Curatore: Adalberto Bottazzoli

3. ATTREZZATURE E MEZZI DI SOLLEVAMENTO

Nella categoria "attrezzature e mezzi di sollevamento" sono stati inseriti:

- le attrezzature dell'attività produttiva;
- le attrezzature e mezzi per il sollevamento ed il trasporto delle merci;
- le scaffalature, i box prefabbricati ed i banchi di lavoro;
- le attrezzature dell'officina.

Si tratta perlopiù di attrezzature generiche, con funzione accessoria alle linee produttive, ma valutabili singolarmente anche al di fuori del contesto dell'azienda analizzata.



Segatrice a nastro



Pressa



Compattatore

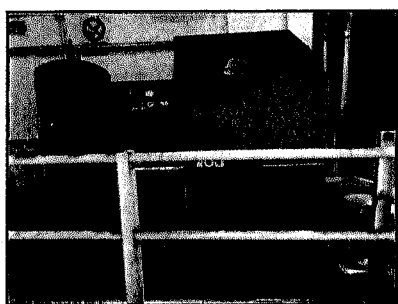

Compressore



Taglialamiere al plasma

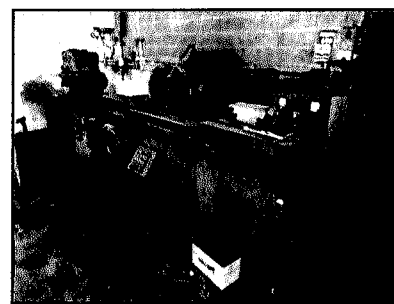

Rettificatrice

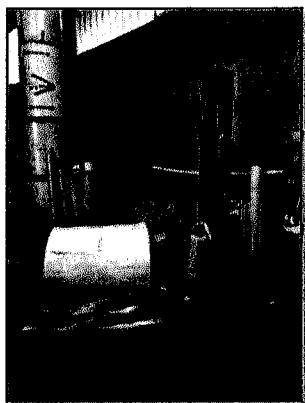

Incelofanatrice

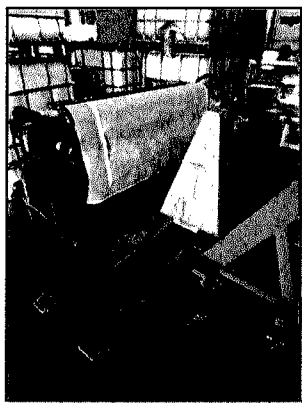

Transpallet

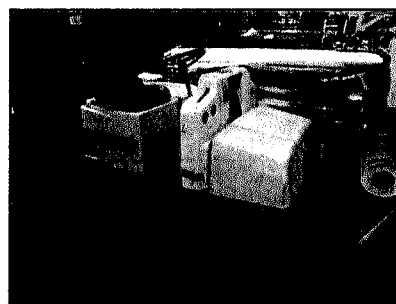

Motoscopa



Serbatoio gasolio



Martello demolifore



Container

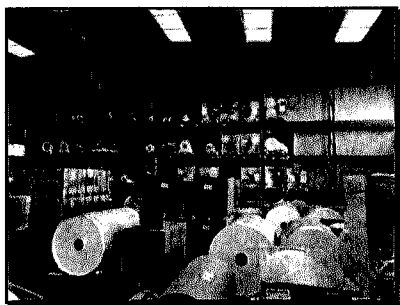

Scaffalatura

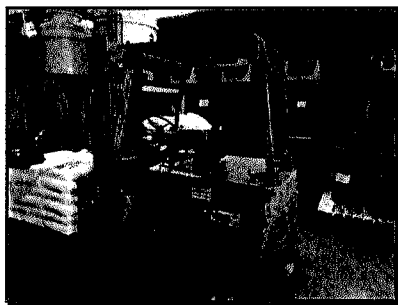

Carrello elevatore



Carroponte

La maggior parte delle attrezzature può considerarsi appetibile per svariati settori produttivi (transpallet, muletti, incelofanatrici, torni, mole, trapani, saldatrici, banchi da lavoro, ecc.) e può essere facilmente immessa nel mercato dell'usato o dei pezzi di ricambio.

Un limitato numero di attrezzature risulta "autocostruita" per le specifiche esigenze dell'attività produttiva o in pessime condizioni; per tali

componenti sono stati applicati i deprezzamenti maggiori, con svalutazioni fino al 100% per tenere conto degli eventuali costi di smaltimento del materiale non riutilizzabile.

Per la valorizzazione dei carroporti si è tenuto conto degli oneri occorrenti per lo smontaggio dalla loro attuale ubicazione, imballo, trasporto e rimontaggio in altro sito.

Tutto ciò premesso e considerato, il valore di possibile alienazione delle singole attrezzature e dei mezzi di sollevamento della "Dupol s.r.l." è schematizzato nell'allegata Tabella 3 ed è complessivamente definibile pari a:

3) Euro 56.873,00

4. AUTOMEZZI

Rientrano nella categoria degli automezzi n. 1 autocarro e n. 4 autovetture, perlopiù relativamente datati per la specifica categoria.



Opel Astra Sport Turer

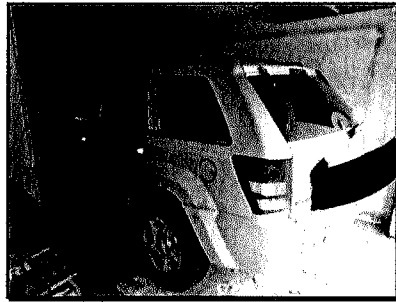

Jeep Grand Cherokee

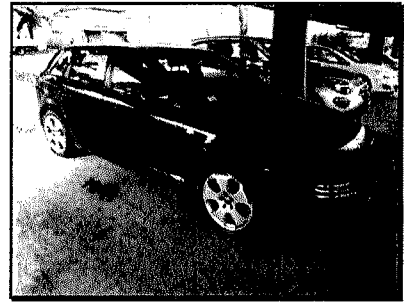

Audi A3

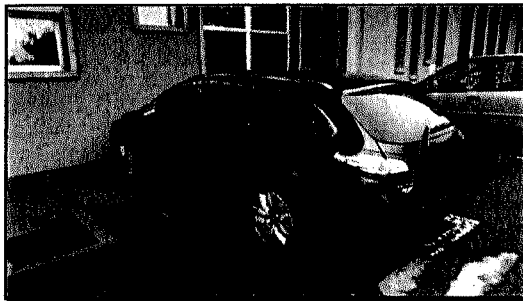

Peugeot 508 SW

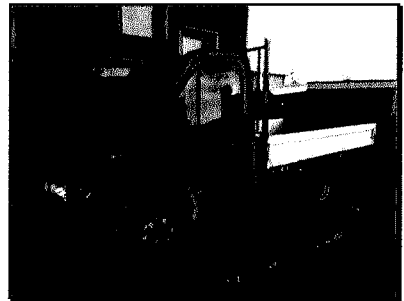

Iveco Daily 35C

Il valore di possibile alienazione dei singoli automezzi della "Dupol s.r.l." è schematizzato nell'allegata Tabella 4 ed è complessivamente definibile pari a:

4) Euro 20.000,00

5. ARREDI ED ATTREZZATURE PER L'UFFICIO

Tali beni sono gli arredi (scrivanie, armadi, librerie, ecc.), le attrezzature (pc, stampanti, ecc.) ed la strumentazione per il controllo qualità posti principalmente negli uffici della Società fallita.

Salvo un numero limitato di casi, si tratta di componenti datate e di limitato pregio.

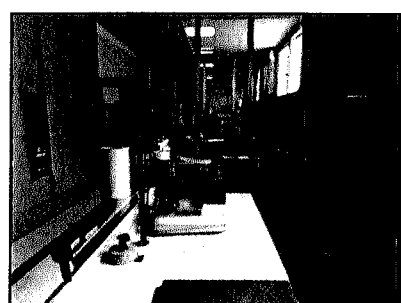
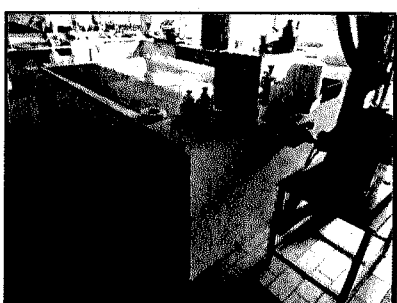
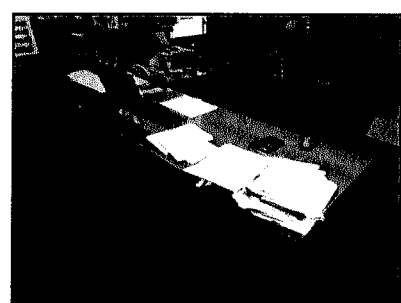
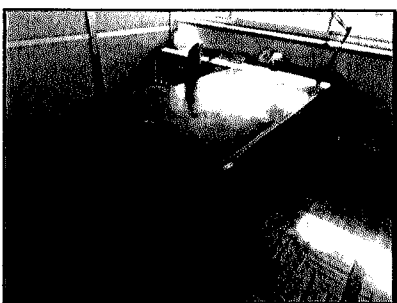

Per gli arredi, il limitato valore di mercato di alcuni pezzi è ulteriormente penalizzato dall'elevato rischio di comprometterne l'integrità durante le operazioni di smontaggio ed asporto.

Per le attrezzature, tenuto conto della rapida evoluzione tecnologica del settore e dell'impossibilità di accertare l'effettiva funzionalità dei singoli beni, si ritiene probabile una commercializzazione esclusivamente in funzione del possibile ricondizionamento o rigenerazione degli stessi. L'appetibilità di tali attrezzature è quindi limitata a specifici addetti operanti nel settore della riqualificazione delle strumentazioni elettroniche usate.

Tutto ciò premesso e considerato, il valore di possibile alienazione di singoli arredi ed attrezzature per l'ufficio della "Dupol s.r.l." è schematizzato nell'allegata Tabella 5 ed è complessivamente definibile pari a:

5) Euro 19.356,00

6. GIACENZE DI MAGAZZINO.

Tali beni sono i prodotti del magazzino: materie prime, grezzi, semilavorati, prodotti finiti, merce da ricondizionare, ecc.

I prodotti analizzati sono conservati nei magazzini in cui operava la Società o nella relativa area esterna e si presentano in parte già imballati e pronti per la consegna al cliente.

Essendo la maggior parte dei prodotti già imballati ed accatastati, lo stato di conservazione degli oltre 440.000 kg presenti è stato verificato a campione: si tratta sostanzialmente di beni non recenti, in parte presenti/prodotti da oltre 6 anni.

Una parte dei suddetti beni è costituita da rimanenze di prodotti oggetto di passate commissioni o da prodotti scartati e da ricondizionare, difficilmente appetibili per il mercato.

La valorizzazione di ogni singolo prodotto è stata definita in funzione dei seguenti parametri:

- attuale valorizzazione dei prodotti desumibile dalle tabelle fornite dalla Società;
- ricerche presso altri operatori che commercializzano prodotti analoghi;
- quantità attualmente disponibili in funzione delle effettive possibili richieste di mercato: difficoltà di alienazione di un numero elevato di componenti e, d'altro canto, l'incidenza negativa delle spese di pubblicità e gestione rispetto al valore di un limitato numero di pezzi;
- applicazione di svalutazioni determinate in funzione delle specifiche categorie merceologiche e della vetustà dei singoli beni.

Il valore del magazzino della “Dupol s.r.l.” è schematizzato nell'allegata Tabella 6 ed è complessivamente pari a:

6) Euro 483.962,44

Nell'ottica di una liquidazione in ambito fallimentare del suddetto magazzino è stata ipotizzata un'ulteriore svalutazione pari a circa il 25%, legata alla difficoltà di catalogazione ed alienazione dei singoli prodotti da parte di terzi soggetti acquirenti.

Il valore di possibile alienazione delle giacenze di magazzino della “Dupol s.r.l.”, è quindi complessivamente stimato pari ad Euro 360.000,00.

Si evidenzia che, dalla data del Fallimento, il magazzino potrebbe essere stato oggetto di prelievi in forza di contratto d'affitto di ramo d'azienda, pertanto, l'effettiva consistenza dello stesso alla data di un'eventuale cessione a terzi dovrà essere rivalutata nel dettaglio.

RIEPILOGO

Riepilogando, il valore complessivo dei beni mobili (valutati singolarmente ed “in blocco”) visionati nel corso dei sopralluoghi eseguiti è schematizzabile come da tabella che segue:

COD.	BENI MOBILI	TOTALE VALUTAZIONE ANALITICA DEI SINGOLI BENI (Euro)
1	Impianti, macchinari, attrezzature, automezzi, scaffalature, contenitori, accessori	1.735.366,00
2	Impianti	75.000,00
3	Attrezzature e mezzi di sollevamento	56.873,00
4	Automezzi	20.000,00
5	Arredi ed attrezzature per l'ufficio	19.356,00
Totale:		1.906.595,00

Tabella riepilogativa delle valorizzazioni dei beni mobili

COD	GIACENZE DI MAGAZZINO	TOTALE VALUTAZIONE ANALITICA DEI SINGOLI BENI (Euro)	TOTALE VALUTAZIONE PER VENDITA “IN BLOCCO” (Euro)
6	Giacenze di magazzino	483.962,44 (*)	360.000,00 (*)
(*) Valorizzazione della situazione alla data del Fallimento (18 febbraio 2019). Da tale data il magazzino potrebbe essere stato oggetto di prelievi in forza del contratto d'affitto di ramo d'azienda in vigore.			

Tabella riepilogativa delle valorizzazioni delle giacenze di magazzino

Lo scrivente ritiene opportuno segnalare che le conclusioni contenute nella presente relazione devono essere necessariamente interpretate alla

luce dei seguenti presupposti e delle limitazioni di seguito riepilogate:

- il presente elaborato peritale e la relativa stima, basati sulle verifiche effettuate e sul controllo della documentazione reperita, devono intendersi strettamente ed esclusivamente legati ai dati e alle informazioni ricevute, oltre che riferiti unicamente alla data in cui sono state effettuate le singole indagini;
- gli importi esposti, trattandosi di valori previsionali medi ordinari, potranno anche discostarsi dal prezzo di effettiva negoziazione legata ad una eventuale reale trattativa, dipendente non solo dalle mutevoli e imprevedibili condizioni di mercato, ma anche e soprattutto da fattori soggettivi, quale, ad esempio, la differente capacità negoziale delle Parti;
- la probabilità di cessione dei beni è subordinata ad un'efficace attività pubblicitario / divulgativa, con possibilità di negoziazione del prezzo di vendita che, nel rispetto dell'esigenza di massimo profitto da garantire alla massa dei creditori, tenga conto anche dell'incidenza negativa dei costi fissi di gestione dei beni (es. occupazione locali di deposito, ecc.) qualora i tempi di cessione dovessero prolungarsi;
- gli importi esposti sono stati determinati nell'ottica di una "vendita forzata" che comporta l'esistenza di importanti limitazioni nella commercializzazione: la mancanza di garanzia per vizi e difetti, l'impossibilità di visionare nel dettaglio l'intero compendio di beni, le tempistiche limitate, le trattative condizionate dagli obiettivi della Procedura concorsuale, l'incidenza dei costi di gestione ed organizzazione delle aste immobiliari, la repentina svalutazione dei beni

TRIBUNALE DI BERGAMO
Fallimento DUPOL S.R.L. – N. 35/2019 R.F.
Giudice delegato: Dott.ssa Maria Magri
Curatore: Adalberto Bottazzoli

in conseguenza del susseguirsi delle aste, le difficoltà di investimento ed il mancato immediato godimento del bene eventualmente acquisito, ecc.;

- per una proficua commercializzazione dei beni, in ogni caso, dovrà essere garantita la possibilità di disporre di un ragionevole lasso di tempo, che consenta di condurre una trattativa equilibrata.

Bonate Sopra (BG), 17 aprile 2019

Il perito.

Geom. Eros Locatelli

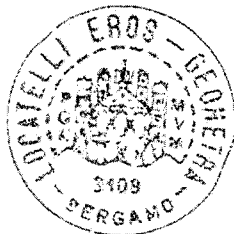

ALLEGATI:

Tabella 1) Apparato produttivo.

Tabella 2) Impianti.

Tabella 3) Attrezzature e mezzi di sollevamento.

Tabella 4) Automezzi.

Tabella 5) Arredi ed attrezzature per l'ufficio.

Tabella 6) Giacenze di magazzino.

Fotografie (su supporto informatico).

Elenco dettagliato delle giacenze di magazzino alla data del 18 febbraio 2019, così come fornito dalla Società fallita (su supporto informatico).

Geom. Eros Locatelli
via Europa n. 7 – 24040 Bonate Sopra (BG)
Tel./Fax 035/99.26.21 – E-mail: eros.locatelli@gmail.com
Cod.fisc. LCT RSE 72L04 G856A – Part. I.V.A. 03827460167

TRIBUNALE DI BERGAMO
Fallimento DUPOL S.R.L. – N. 35/2019 R.F.
Giudice delegato: Dott.ssa Maria Magri
Curatore: Adalberto Bottazzoli

PAGINA VUOTA

TRIBUNALE DI BERGAMO

Fallimento n. 35/2019

DUPOL S.R.L.

Giudice delegato: Dott.ssa Maria Magrì

Curatore: Dott. Adalberto Bottazzoli

TABELLA 1

APPARATO PRODUTTIVO

*Tecnico incaricato: Geom. Eros Locatelli
iscritto all'Albo della Provincia di Bergamo al n. 3108
iscritto all'Albo del Tribunale di Bergamo al n. 197
C.F. LCT RSE 72L04 G856A - P.IVA 03827460167*

*con studio in via Europa, 7 - 24040 Bonate Sopra (BG)
telefono- fax: 035 992621
email: eros.locatelli@gmail.com*

PAGINA VUOTA

1) APPARATO PRODUTTIVO				
NUMERO ORDINE	DESCRIZIONE DEL BENE	ANNO	IMPORTO	FOTO N. DSCO
301	IMPIANTO DI SPALMATURA marca M.B. s.r.l. HITECH, modello HLC 1700-02	2002	€ 100.000,00	2572-2574- 2576-2581- 2582-2583- 2585-2586- 2587-2588
	AD UMIDO: H lavorate 1700 mm, vel. meccanica: da 0 a 400 m/min, composto da:			
	gruppo di spalmatura: carrello di spalmatura per paraffina, case ed hot melt, carrello di spalmatura semiflexo per adesivi a base acquosa;			
	gruppo di accoppiamento;			
	gruppo di trasmissione;			
	gruppo di termofusione/alimentazione: cera, paraffine, hot melt			
	prefusore (marca NORDSON per cere e paraffina, modello PS352-1x1);			
	vasca di ricircolo;			
	gruppo forno;			
	sistema di riscaldamento ad olio diatermico: telaio di collegamento, svolgitori, gruppi di spalmatura ed avvolgitore;			
	elemento rotocalco per laccature, modello MB-1700/2;			
	armadio elettrico generale.			
	INCREMENTI ANNO 2005: rullo traino, cilindro dosatore, lame piane, macchina rilevazione tempi (marca SIAC), gruppo miscelazione solventi, pompa per hot melt, impianto in acciaio per miscelatore solventi.	2005		
302	IMPIANTO ANTINCENDIO, completo di estintori a CO2 collegati su gruppi di spalmatura e di serbatoio CO2, con punti d'avvio manuali	2005	€ 2.000,00	2591
303	PESA A PAVIMENTO marca BOTTARO		€ 400,00	2592-2593
304	PC completo di mouse e tastiera		€ 50,00	2569-2570
305	STAMPANTE marca ZEBRA STRIPE		€ 8,00	2600
306	ACCOPPIATRICE POLITENATRICE A1P4		€ 100.000,00	2603-2604- 2605-2607- 2608-2609- 2611-2614- 2615-2616- 2617-2620- 2621-2621- 2622-2623- 2624-2628- 2632
	dati tecnici: H 1400 mm - GR da 50 a 300 gr/mq - 5 strati di accoppiamento motorizz. Cc, composta da:			
	n° 1 svolgitore a 2 bobine, marca TECNICOL, diam 1550 mm, h 1400 mm cambio automatico c.c., n. 1 allineatore marca FIFE;			
	n. 1 gruppo traino, marca TECNICOL;			
	n. 3 svolgitori per rotoli di alluminio film, marca NORDMECCANICA, diam. 800 mm, con cambio automatico, c.c.;			
	n. 1 spalmatore ed accoppiatore per colle, H2O, marca NORDMECCANICA, comprensivo di n. 1 forno;			
	n. 1 gruppo di spalmatura-acc. a solventi, marca NORDMECCANICA, comprensivo di n° 1 forno;			
n. 1 gruppo traino a volta, marca NORDMECCANICA, comprensivo di n° 1 allineatore, marca FIFE;				

NUMERO ORDINE	DESCRIZIONE DEL BENE	ANNO	IMPORTO	FOTO N. DSC0
	n. 1 gruppo calandra-accopp. per estrusi, marca OMAM, completo di n° 1 gruppo di termostatazione; bilancia a pavimento, marca BOTTARO			
307	DINAMOMETRO da 3 tonn., marca DIN ARGEO, modello MCW3000	1990	€ 250,00	3387-3389
308	IMPIANTO ANTINCENDIO, completo di centralina di controllo e gestione (rilevatori ed ugelli)	2002	€ 2.000,00	
396	BILANCIA, marca BOTTARO		€ 50,00	2638
389	CARROPONTE a trave zoppa, completo di bilancino e dinamometro, marca BONFANTI, portata 3200 kg		€ 8.000,00	2646-2648
309	MISCELATORE acqua solvente		€ 1.500,00	2635
310	SILOS, marca LORANDI SILOS		€ 1.500,00	2650
311	POLITENATRICE P2 Dati tecnici: H: 1655 mm – GR: da 30 a 500 gr/mq – composta da: n. 1 svolgitoro doppio, marca IMS, completo di freni a disco e cambio automatico; n° 1 allineatore, marca FIFE; n. 1 svolgitoro doppio TECNICOL, completo di freni a disco e cambio automatico; n.1 allineatore, marca FIFE; n. 2 gruppi traino IMS; n. 1 testa doppia di trattamento corona, marca FERRARINI e BENELLI; n.1 gruppo trattamento a fiamma, marca ESC; n. 1 gruppo calandra di accoppiamento, marca IMS; n. 1 gruppo stampa ad 1 colore FLEXO, marca MAF, completo di: n. 1 paranco, n. 2 forni ad aria con resistenze; n. 1 estrusori, marca DOLCI, diam. 160, lungh. 4500 mm, port. 1000 kg/h; n. 1 testa di estrusione, marca ERWEPA, h 1850; n. 1 gruppo di trattamento corona, marca FERRARINI e BENELLI; n. 1 gruppo avvolgitoro, marca TECNICOL, completo di cambio automatico, a 2 posizioni; n. 1 sollevatore; n. 1 estrattore alberi, marca TECNICOL, n. 1 controllo spessore (anno 2002).	1974	€ 20.000,00	2301-2303- 2307-2309- 2311-2312- 2313-2316- 2318-2319- 2320-2321- 2323
312	PESA (bilancia a pavimento)		€ 350,00	2325
313	PC completo di mouse e tastiera		€ 50,00	2297-2298

NUMERO ORDINE	DESCRIZIONE DEL BENE	ANNO	IMPORTO	FOTO N. DSC0
314	BIPOLITENATRICE P5	2004	€ 1.200.000,00	2466-2468- 2469-2470- 2472-2473- 2475-2476- 2477-2479- 2481-2483- 2484-2485- 2486-5487- 2488-2490- 2491-2492- 2494-2496- 2497-4043- 4052
	Dati tecnici: H lavoro nominale: 1750 mm, cap. estrusione 30 gr/mq, H utile 1700 mm, composta da:			
	n. 1 svolgitore automatico, marca IMS, anno 2010;			
	n. 2 gruppi di pre-trattamento corona;			
	n. 1 gruppo di post-trattamento corona;			
	n. 1 pre-riscaldatore di marca PIOVAN;			
	n. 1 estrusore di marca DAVIS STANDARD, completo di tramoggia di carico;			
	n. 1 testa di estrusione a controllo automatico, spessore spalmatura, marca DAVIS STANDARD;			
	n. 1 avvolgitore automatico pope, marca IMS;			
	n. 1 sistema di imballo automatico bobina;			
	n. 1 consolle di comando/controllo;			
	Protezioni antinfortunistiche, strutture di sostegno, accessori ed allacciamenti;			
	Collegamento con estrusore, marca BATTAGLIO;			
	n. 1 gruppo calandra, marca CHILL ROLL;			
n. 1 impianto di collegamento a gruppo refrigerazione;				
Collegamento ad impianto di aspirazione rifili e fumi, mixer, anno 2012				
Incremento anno 2015: Inverter				
321	GRUPPO DI MISCELAZIONE per granuli plastici, marca PIOVAN MDW 1800/3095000004086	2011	€ 4.000,00	2457
315	BILANCIA a pavimento, marca BOTTARO		€ 400,00	2441-2442
316	PC completo di mouse e tastiera (in disuso)		€ 0,00	3415
317	STAMPANTE, marca ZEBRA STRIPE (guasta)		€ 0,00	3417
318	IMPIANTO DI PRERISCALDAMENTO, marca PIOVAN		€ 12.000,00	2460-2461- 2463
324	PC completo di mouse e tastiera		non presente	
325	CARROPONTE a trave zoppa, completo di bilancino e dinamometro, marca BONFANTI, portata 3200 kg	2005	€ 10.000,00	2448-2449
360	IMPIANTO DI REFRIGERAZIONE, marca CLIVET, composto da gruppo frigorifero e collegamento alle calandre	2007	€ 20.000,00	2525-2527
319	BILANCIA a pavimento, marca BOTTARO		€ 400,00	2464
323	SILOS, marca LORANDI SILOS		€ 1.500,00	2436
327	TAGLIERINA RIBOBINATRICE R6, marca IMS COLOMBO T2			

NUMERO ORDINE	DESCRIZIONE DEL BENE	ANNO	IMPORTO	FOTO N. DSC0
	H 1700 mm, completa di: n. 1 svolgitoro idraulico, con pedana; n. 1 goffratore, marca COLOMBO, anno 2002, h lavoro 1800, con: n° 2 fotocellule, incisione cilindro con disegno, marca SETA 34, cilindro goffratore di scorta, cilindro di carta lana di scorta, ingranaggio di rapporto di scorta; n. 1 allineatore, marca FIFE; n. 1 estraattore anime; n. 1 pedana di sollevamento, portata 4000 kg		€ 25.000,00	2245-2246- 2248-2250- 2251-2252- 2253-2255- 2256
328	BILANCIA a pavimento, marca BOTTARO		€ 400,00	2236
329	PC completo di mouse e tastiera		€ 50,00	2240
330	STAMPANTE, marca ZEBRA STRIPE		€ 8,00	2242
331	RIBOBINATRICE R8, marca IMS DELTAMATIC S.p.A., modello COMPACT T8, matricola C05I0440 stazione di svolgimento: larghezza max 1600 mm; massa max 1800 kg; diametro max 1200 mm stazione di avvolgimento: diametro max 850 mm; massa limite 400 kg completa di: gruppo di taglio sistema di controllo guidanastro FIFE piattaforma scarico automatico bobine	2005	€ 50.000,00	2267-2269- 2270-2271- 2272-2273- 2274-2276- 4130
332	BILANCIA a pavimento, marca BOTTARO		€ 400,00	2259-2264
333	PC completo di mouse e tastiera		€ 50,00	2262
334	STAMPANTE, marca ZEBRA STRIPE (in disuso)		€ 0,00	3429
335	MANIPOLATORE, marca DALMEC, max 250 kg		€ 3.000,00	2259
336	TAGLIERINA RIBOBINATRICE R4, marca IMS T2 h 1400 mm, completa di: n. 1 svolgitoro idraulico, n. 2 freni; n. 1 pedana di sollevamento;	1996	€ 20.000,00	2374-2375- 2377-2378- 2379-2381

NUMERO ORDINE	DESCRIZIONE DEL BENE	ANNO	IMPORTO	FOTO N. DSC0
	n. 1 centratore di marca FIFE;			
	n. 1 gruppo di avvolgimento con cambio ad albero automatico.			
337	BILANCIA a pavimento, marca BOTTARO		€ 350,00	2383-2384
338	PC completo di mouse e tastiera		€ 50,00	2387
339	TAGLIERINA IN FOGLIO T3, marca MILLTEX CT 2000			
	h 1700 mm, F. max. 1700x1900 mm, completa di:			
	n. 1 svolgitoro doppio;	2000	€ 75.000,00	2331-2332- 2334-2335- 2336-2337- 2339-2340- 2341-2342- 2343-2343- 2346-2347- 2348
	n.1 taglio duplex trasversale (rifilo a 4 coltelli);			
	n. 1 trasporto fogli;			
	n. 1 impilatore con cambio automatico;			
	n. 1 impianto di ricerca difetti, marca ERHARAT LEIMER.			
340	BILANCIA a pavimento, marca BOTTARO		€ 400,00	2353
341	PC completo di mouse e tastiera		non presente	
342	STAMPANTE, marca ZEBRA STRIPE (guasta)		€ 0,00	3427
343	IMBALLATRICE termoretraibile, marca LIGO		€ 1.100,00	2350-2351
344	BILANCIA a pavimento, marca BOTTARO		€ 350,00	2356-2357
345	TAGLIERINA RIBOBINATRICE R5, marca TEMAC SRA 361/S			
	h 1700 mm, completa di:	2000	€ 25.000,00	2748-2749
	n.1 svolgitoro idraulico, completo di FIFE;			
	n. 1 avvolgitoro a 2 aspi.			
346	PC completo di mouse e tastiera		€ 50,00	2752
347	TAGLIERINA RIBOBINATRICE R9, "ISPEZIONATRICE", marca IMS DELTAMATIC S.p.A., modello DM-600, matricola 104008			
	larghezza massima bobina: 600 mm	2004	€ 15.000,00	2756-2757- 4114
	completa di sistema di controllo guidanastro FIFE			
348	MACCHINA DA STAMPA S2 marca OFEM COLUMBUS 10.806 + N° 2 PARANCHI			
	per solventi ad acqua, h 1.620 mm, gram. da 30 a 300 gr/mq, 6 colori a tamburo centrale, completa di:			
	n.3 gruppi FIFE;	1999	€ 25.000,00	2723-2724- 2725-2726- 2730-2731- 2732-2733
	n. 1 svolgitoro;			
	n. 1 avvolgitoro doppio automatico, diam. 1000 mm,			
	n. 1 forno di asciugatura, a 2 bruciatori;			

NUMERO ORDINE	DESCRIZIONE DEL BENE	ANNO	IMPORTO	FOTO N. DSCO
	n. 1 telecamera; completo di n° 2 paranchi, da 200 kg/cad.			
349	MACCHINA DA STAMPA S1 marca FLEXOTECNICA THEMA 106 COMPLETA DI PARANCHI h 1.250 mm, gramm. da 30 a 300 gr/mq, a 6 colori Stek, completa di: n. 1 svolgitore FIFE; n. 1 piattaforma di carico; n. 6 gruppi singoli; n. 1 avvolgitore doppio automatico, diam. 1000 mm; n. 1 forno con bruciatore; n. 1 essiccatore; n. 1 telecamera; n. 1 kinzie.	1980	VENDUTA	
359	DISTILLATORE acque e solvente, marca IRAC FL EVOLUTION + VASCA DI LAVAGGIO A SOLVENTE ED ACQUA	2001	€ 6.000,00	2501-2503-2505
361	DISTILLATORE acque e solvente, marca IRAC AV 100 XE	2001	€ 300,00	2534
350	BILANCIA a pavimento, marca BOTTARO		€ 350,00	2669-2670
351	PC completo di mouse e tastiera		€ 50,00	2673-2672
352	STAMPANTE, marca ZEBRA STRIPE (in disuso)		€ 0,00	3424
353	MONTACLICHÈ OTTICO marca USTEC REFLEX-FOCUS 530, H 1700 mm, completo di telecamera	2000	€ 1.000,00	2682-2683
354	GRUPPO DI TERMOSTATAZIONE calandra, marca GREEN BOX ROTO 4/9UT	2000	€ 1.000,00	2676
356	MAGAZZINO AUTOMATICO porta cilindri ad hoc, marca FACCHINETTI	2000	VENDUTO	
355	MACCHINA RETTIFICATRICE marca ROSSINI, modello PRIMA 250, completa di aspirazione	2004	€ 1.000,00	2692-2694
	TOTALE 1) APPARATO PRODUTTIVO:		€ 1.735.366,00	

TRIBUNALE DI BERGAMO

Fallimento n. 35/2019

DUPOL S.R.L.

Giudice delegato: Dott.ssa Maria Magrì

Curatore: Dott. Adalberto Bottazzoli

TABELLA 2

IMPIANTI

*Tecnico incaricato: Geom. Eros Locatelli
iscritto all'Albo della Provincia di Bergamo al n. 3108
iscritto all'Albo del Tribunale di Bergamo al n. 197
C.F. LCT RSE 72L04 G856A - P.IVA 03827460167*

*con studio in via Europa, 7 - 24040 Bonate Sopra (BG)
telefono- fax: 035 992621
email: eros.locatelli@gmail.com*

PAGINA VUOTA

2) IMPIANTI				
NUMERO ORDINE	DESCRIZIONE DEL BENE	ANNO	IMPORTO	FOTO N. DSCO
357	IMPIANTO DI POSTCOMBUSTIONE RIGENERATIVO, VENTILAZIONE INDUSTRIALE	2008	€ 25.000,00	2714
	Composto da:			
	tubazioni da produzione;			
	n. 7 ventilatori di aspirazione;			
	n.1 postcombustore rigenerativo, cap. 40.000 mch;			
	n.3 forni refrattari a gas, temp. 850 gradi;			
	analizzatore in continuo delle emissioni;			
camino di espulsione				
358	IMPIANTO DI POST COMBUSTIONE CON DEPURATORE CATALITICO, VENTILAZIONE INDUSTRIALE	2002	€ 7.000,00	2710
	Il depuratore catalitico è composto da:			
	impianto di aspirazione, completo di cappa di aspirazione, serie di tubazioni, ventilatore centrifugo ed accessori;			
362	IMPIANTO DI ASPIRAZIONE E COMPATTATURA RIFILI, marca NEW AERODINAMICA		€ 8.000,00	3330-3331
	Composto da:			
	n. 4 ventilatori, diam. 1000 mm, 70 CV (circa);			
	n. 1 pressa, port. 45 tonn., con n. 2 contenitori carrabili;			
	n. 1 aspirarifili;			
	rete di canali a sezione circolare in acciaio zincato;			
	n. 1 ventilatore, marca DELTA NEW, diam. 1000 mm, 25 kW;			
n. 2 filtri a maniche autopulenti, marca DELTA NEW, dim. 2x2 mt, h 5 mt.				
363	IMPIANTO RECUPERO ACQUE REFLUE DI LAVAGGIO (n. 2 cisterne con doppia camera)	2004	€ 0,00	2514
	Completo di:			
	n.2 serbatoi in polietilene;			
	n.1 vasca di contenimento.			
364	SCRUBBER, VENTILAZIONE INDUSTRIALE	2011	€ 3.000,00	
	Composto da:			
	n. 1 convogliamento fumi di politene ed aria ionizzata;			
	n. 6 ventilatori;			

Geom. Eros Locatelli
 via Europa n. 7 – 24040 Bonate Sopra (BG)
 Tel./Fax 035/99.26.21 – E-mail: eros.locatelli@gmail.com

NUMERO ORDINE	DESCRIZIONE DEL BENE	ANNO	IMPORTO	FOTO N. DSC0
	n. 1 scrubber in acciaio inox;			
	n. 1 camino in acciaio inox.			
365	IMPIANTO DI STOCCAGGIO E DISTRIBUZIONE GRANULO DI POLIETILENE, marca LORANDI SILOS4000-112 C 369	1988	€ 15.000,00	2783
	Composto da n. 3 silos in acciaio inox, a fondo conico, gonna, fotocellula e sensore di livello.			
320	SILOS, marca LORANDI SILOS		€ 1.500,00	3420-3421
326	SILOS, marca LORANDI SILOS		€ 1.500,00	2225
322	SILOS, marca LORANDI SILOS		€ 1.500,00	2432
366	IMPIANTO DI RAFFREDDAMENTO ACQUE INDUSTRIALI			
	Composto da:			
	n. 1 vasca in acciaio con guaina, dim. 6x2x2 ml:	2002	€ 6.000,00	2791-2796
	n. 1 torre evaporativa;			
	n. 1 pozzo, prof. 75 ml, completo di n° 2 pompe			
	rete di tubazioni.			
367	IMPIANTO ARIA COMPRESSA + ESSICCATORE			
	compreso incremento per nuovo elettrocompressore ROLLAIR 75 (riscatto Leasing)		€ 6.500,00	2788-2789-4046
		TOTALE 2) IMPIANTI:	€ 75.000,00	

TRIBUNALE DI BERGAMO

Fallimento n. 35/2019

DUPOL S.R.L.

Giudice delegato: Dott.ssa Maria Magrì

Curatore: Dott. Adalberto Bottazzoli

TABELLA 3

ATTREZZATURE E MEZZI DI SOLLEVAMENTO

*Tecnico incaricato: Geom. Eros Locatelli
iscritto all'Albo della Provincia di Bergamo al n. 3108
iscritto all'Albo del Tribunale di Bergamo al n. 197
C.F. LCT RSE 72L04 G856A - P.IVA 03827460167*

*con studio in via Europa, 7 - 24040 Bonate Sopra (BG)
telefono- fax: 035 992621
email: eros.locatelli@gmail.com*

PAGINA VUOTA

3) ATTREZZATURE E MEZZI DI SOLLEVAMENTO				
NUMERO ORDINE	DESCRIZIONE DEL BENE	ANNO	IMPORTO	FOTO N. DSC0
368	TRANSPALLET, marca MIC SPA2200, portata 2200 kg		€ 100,00	2882
369	TAVOLO DA LAVORO COMPLETO DI LAMPADA, quantità n.8		€ 48,00	2595
370	COMPATTATORE, marca ORMIC E6, pressione 6000	1980	€ 500,00	2328-2329
371	CARRELLO ELEVATORE, marca CESAB ECO 2584, portata massima 1500 kg (in disuso)	1976	€ 1.000,00	3402-3403-3405
372	PORTA BOBINE impilabili, quantità circa n. 40		€ 1.200,00	2654
373	TRANSPALLET corto, marca ALCONLIFT 2000 kg		€ 100,00	2361
374	CARRELLO ELEVATORE, marca LINDE (in disuso)		€ 400,00	3343
375	RASTRELLIERA porta campioni		€ 40,00	3365
376	TAVOLINO con alzata porta-cartelle, quantità n. 15		€ 75,00	2598
377	MACCHINA TAGLIA DISCHI autocostruita		€ 100,00	3363
378	SEGATRICE A NASTRO per legno		€ 350,00	3347-3348
379	ARMADIETTO in ferro, colore verde, con n. 12 scomparti, quantità n. 2		€ 80,00	2293
380	MACCHINA autocostruita per recupero anime -tubi di cartone (in disuso)		€ 0,00	3359-3360
381	COMPRESSORE di servizio ausiliare, marca AIR60B3 - matr. 363393, completo di ESSICCATORE, marca WORTHINGTON, e SERBATOIO di accumulo		€ 3.000,00	2280-2281-2282-2283
382	CARRELLO ELEVATORE, marca CESAB (guasto, privo di componenti)		€ 0,00	3321-3322
383	SCAFFALATURA porta-rulli, quantità n. 4		€ 400,00	3192-3193
384	CARRELLO ELEVATORE elettrico, marca LINDE E14 - matr. 324F02133814, con PINZA	1995	€ 4.000,00	2368-2369
385	REGGIATRICE manuale, quantità n. 3		€ 75,00	2291
386	INCELOFANATRICE per bancali, marca LIGOTECH		€ 1.000,00	2561
387	IMPIANTO DI MISCELAZIONE completo di silos		€ 1.000,00	2222
388	CARRELLO ELEVATORE, marca CESAB, modello ECO 30-4		€ 1.800,00	3315-3317
390	SOLLEVATORE uomo-terra per bobine, marca RAMA (guasto)		€ 800,00	2666-2667
391	SCAFFALATURA ad alta portata, porta rulli, costituita da n. 7 montanti e 44 traverse		€ 350,00	2564-2565
392	MACCHINA TAGLIA-MANDRINI (anime in cartone), tipo T350, completa di n. 1 ASPIRAPOLVERE marca RIEL (nuovo aspirapolvere anno 2016) e n. 1 aspirapolvere in disuso	2001	€ 650,00	2763-2765-4081-4112
393	MACCHINA TAGLIA ANIME		€ 100,00	2769
394	COMPATTATORE per scarti di carta, marca ORMIC, matr. 462119, kg 900		€ 500,00	2772-2773

NUMERO ORDINE	DESCRIZIONE DEL BENE	ANNO	IMPORTO	FOTO N. DSCO
395	TRANSPALLET, marca FALCONLIFT		€ 100,00	2642
397	PORTA VERGHE ad un'ala, per calamai, quantità n. 2		€ 120,00	2698
398	SOLLEVATORE uomo-terra, marca RAMA, completo di bilancia		€ 1.200,00	2702-2703
399	RASTRELLIERA doppia faccia porta-espansori, quantità n. 3		€ 100,00	2630
400	IMBALLATRICE a filo, marca COMARME RONDA 155 (fasciapallet)		€ 500,00	2288
401	PIANO LUMINOSO		€ 25,00	3371
402	COMPATTATORE (pressa per rifiuti)		€ 400,00	2429
403	MOTOSCOPA, marca FAIP DULEVO 1100, "uomo a bordo"		€ 1.000,00	2410-2412
404	SCAFFALATURA in ferro, composta da n. 13 spalle (H 600) e n. 96 traverse		€ 700,00	2417-2418-2419
405	BOX PREFABBRICATO (laboratorio)		€ 250,00	2543
406	CAPPA ASPIRANTE, marca FAPA		€ 60,00	2550
407	BILANCIA, marca BOTTARO METTLER TOLEDO		€ 100,00	3269
408	TESTER per legami interni (per determinare la delaminazione dello strato del cartone - internal bond tester), marca SISALKRAFT SCOTT007/S1		€ 300,00	2545
409	BOX PREFABBRICATO		€ 200,00	2407
93	CARRELLO ELEVATORE, marca CESAB OM E12/3 (in disuso, privo di componenti)		€ 500,00	2877
94	RETTIFICATRICE		€ 800,00	2817-2818
95	TORNIO, marca TORGIM280		€ 1.500,00	2822-2823
96	GRU A BANDIERA, portata 500 kg		€ 500,00	2826-2827
97	MOLA DOPPIA		€ 80,00	2844
98	TRAPANO A COLONNA, modello SUPERCONDOR 25L		€ 150,00	2847
99	LEVIGATRICE A NASTRO		€ 100,00	2850
100	FLESSIBILE, marca MAKITA		€ 20,00	2899
101	SPAZZOLATRICE, marca RUPES		€ 20,00	2902
102	PRESSA		€ 300,00	2856-2857
103	TRONCATRICE A NASTRO, modello THOMAS260		€ 400,00	2859
104	SALDATRICE, modello EUROMAG50		€ 150,00	2838-2839
105	LAPIDELLO, marca OFFICINA FRATELLI BRUSATORI		€ 300,00	2833
106	CARRELLO PORTA ATTREZZI, marca BETA		€ 200,00	2884
107	TUBO DI VENTURI		€ 200,00	3385
108	TAGLIALAMIERE al plasma, marca HYPER THERM POWERMAX 600		€ 600,00	2813

NUMERO ORDINE	DESCRIZIONE DEL BENE	ANNO	IMPORTO	FOTO N. DSC0
109	SALDATRICE ad elettrodo, marca CEMONT, modello UMA S 1400		€ 100,00	2841-2842
110	TAGLIERBA, marca CONDOR 5300 BR		€ 100,00	2893
111	IDROPULTRICE a gasolio, marca PORTOTECNICA SUPER INDY		€ 200,00	2896
112	TAGLIERBA (in manutenzione)		€ 0,00	
113	BANCO DA LAVORO in metallo, con tre cassette e doppia morsa		€ 50,00	2864
114	BANCO DA LAVORO con fermatubi e trancia manuale		€ 40,00	2831
115	BANCO DA LAVORO con cassetto e morsa		€ 40,00	2854
116	TRANSPALLET, portata 2000 KG		€ 100,00	2875
117	TRANSPALLET, portata 2200 KG		€ 100,00	3399
118	TRANSPALLET, portata 2000 KG		€ 100,00	2440
119	CARRELLO PORTA ATTREZZI, marca BETA		€ 100,00	2867
120	CARICABATTERIE, marca TELWIN		€ 120,00	2889
121	TRAPANO a batteria, marca MAKITA		€ 25,00	2907
122	TRAPANO, marca MAKITA		€ 20,00	2905
123	TASSELLATORE, marca BOSH GBH 3-28FE		€ 80,00	2886
124	MARTELLO DEMOLITORE, marca DEWALT		€ 150,00	2909
125	LEVIGATRICE		€ 25,00	3444
126	TRAPANO, marca BOSH GSB 20-2RE		non presente	
127	PESA a ponte, marca BOTTARO		€ 4.000,00	3157-3158
128	CONTAINER per deposito esterno di vernici		€ 600,00	2520
129	VASCHE DI CONTENIMENTO, quantità n. 6		€ 450,00	3374-3375- 3376-3377
130	IDROPULTRICE, marca RIEL		€ 200,00	3452
131	LAVACALAMAI ad acqua		€ 600,00	2508-2511- 2512
132	LAVATRICE autocostruita per lavaggio latte		€ 0,00	3379
133	CONTAINER per deposito esterno di vernici		€ 600,00	2777-2779
134	SERBATOIO per gasolio		€ 400,00	2537
135	SPINGIBOBINE ad aria		€ 300,00	3368
136	PARANCO, portata 125 kg		€ 500,00	2452
137	CARRELLO ELEVATORE elettrico, marca DENTONI		non presente	
138	SPINGIBOBINE ad aria		€ 300,00	3368
139	TRANSPALLET con pesa, portata 2000 KG		€ 200,00	2871-2872

Geom. Eros Locatelli
 via Europa n. 7 – 24040 Bonate Sopra (BG)
 Tel./Fax 035/99.26.21 – E-mail: eros.locatelli@gmail.com

NUMERO ORDINE	DESCRIZIONE DEL BENE	ANNO	IMPORTO	FOTO N. DSCO
140	LAVAPAVIMENTI, marca RIEL		€ 50,00	2658
141	ASPIRAPOLVERE INDUSTRIALE, marca COMET AS 90		€ 80,00	2760
142	RAMPA per carico e scarico bobine tir		€ 2.000,00	3461-3462
143	CARRELLO ELEVATORE diesel, marca LINDE H45 matr. H233400121 (guasto)		€ 3.000,00	3336-3339
144	CARROPONTE, marca MARTE, monotrave portata 2 tonn.		€ 3.500,00	2391
145	CARROPONTE, marca MARTE, monotrave portata 2 tonn.		€ 3.500,00	2397
146	CARROPONTE, marca MARTE, monotrave portata 2 tonn.		€ 3.500,00	2403
149	ELETTROPOMPA ditta EFI s.n.c.		€ 1.000,00	0007
150	CONTAINER marca SHELTER BOX		€ 2.000,00	4064-4066
153	REGGIATRICE marca GTone		€ 200,00	4040-4041
	TOTALE 3) ATTREZZATURE E MEZZI DI SOLLEVAMENTO:		€ 56.873,00	

TRIBUNALE DI BERGAMO

Fallimento n. 35/2019

DUPOL S.R.L.

Giudice delegato: Dott.ssa Maria Magri

Curatore: Dott. Adalberto Bottazzoli

TABELLA 4

AUTOMEZZI

*Tecnico incaricato: Geom. Eros Locatelli
iscritto all'Albo della Provincia di Bergamo al n. 3108
iscritto all'Albo del Tribunale di Bergamo al n. 197
C.F. LCT RSE 72L04 G856A - P.IVA 03827460167*

*con studio in via Europa, 7 - 24040 Bonate Sopra (BG)
telefono- fax: 035 992621
email: eros.locatelli@gmail.com*

PAGINA VUOTA

Geom. Eros Locatelli
via Europa n. 7 – 24040 Bonate Sopra (BG)
Tel./Fax 035/99.26.21 – E-mail: eros.locatelli@gmail.com

4) AUTOMEZZI				
NUMERO ORDINE	DESCRIZIONE DEL BENE	ANNO	IMPORTO	FOTO N. DSC0
88	AUTOCARRO marca IVECO, modello DAILY 35 [REDACTED]	2001	€ 2.500,00	2798-2799-2801
89	AUTOVETTURA marca OPEL, modello ASTRA SPORTS TURER, [REDACTED]	2011	€ 3.000,00	2810-2811
90	AUTOVETTURA marca BMW, modello AG346 [REDACTED]	2000	VENDUTA	
91	AUTOVETTURA marca JEEP, modello GRAND CHEROK [REDACTED]	2007	€ 6.000,00	3352-3353-3354
92	AUTOVETTURA marca AUDI, modello A3, [REDACTED]	2006	€ 5.000,00	2803-2805-2806
147	AUTOVETTURA marca PEUGEOT, modello 508 SW, [REDACTED]	2013	€ 3.500,00	4022-4023-4024
TOTALE 4) AUTOMEZZI:			€ 20.000,00	

PAGINA VUOTA

TRIBUNALE DI BERGAMO

Fallimento n. 35/2019

DUPOL S.R.L.

Giudice delegato: Dott.ssa Maria Magri

Curatore: Dott. Adalberto Bottazzoli

TABELLA 5

ARREDI ED ATTREZZATURE PER L'UFFICIO

*Tecnico incaricato: Geom. Eros Locatelli
iscritto all'Albo della Provincia di Bergamo al n. 3108
iscritto all'Albo del Tribunale di Bergamo al n. 197
C.F. LCT RSE 72L04 G856A - P.IVA 03827460167*

*con studio in via Europa, 7 - 24040 Bonate Sopra (BG)
telefono- fax: 035 992621
email: eros.locatelli@gmail.com*

PAGINA VUOTA

5) ARREDI ED ATTREZZATURE PER L'UFFICIO				
NUMERO ORDINE	DESCRIZIONE DEL BENE	ANNO	IMPORTO	FOTO N. DSC0
1	UFFICIO composto da: scrivania ad L in legno, n. 1 cassetiera a 3 cassetti, n. 1 mobile basso L:168 H:76 a due ante scorrevoli, n. 3 sedie con seduta in stoffa, n. 1 sedia dattilo in similpelle, tavolino in legno.		€ 215,00	3123-3125- 3126-3127- 3128-3129
2	STAMPANTE multifunzione, marca CANON, modello PIXMA MP495		€ 40,00	3190
3	PC portatile, marca SAMSUNG (guasto)		€ 0,00	3133
4	MONITOR, marca SAMSUNG, modello SYNCMASTER FX2490HD		non presente	
5	UFFICIO composto da: n.1 scrivania in legno con gambe in metallo, n. 3 scrivanie in melaminico color legno, n. 3 scrivanie dattilo in melaminico color legno, n. 1 mobiletto con 3 cassetti e 2 ante scorrevoli, n. 3 cassettiere in metallo a 3 cassetti, n. 3 schedari in metallo a 4 cassetti 47x62 H:132, n. 1 mobile a 7 ante 4 vani a giorno e 8 cassetti L:300 H:297, n. 1 mobile in metallo a 4 ante scorrevoli 120x50 H:295, n. 1 mobiletto a 2 ante piccolo, n. 2 mobili a 2 ante in metallo 100x50 H:190, n. 1 scaffale in plastica 70x45 H:174, n. 4 sedie dattilo in stoffa, n. 1 appendiabiti in legno laccato bianco.		€ 1.235,00	3032-3033- 3034-3035- 3037-3038- 3039-3040- 3042-3043- 3044-3045- 3046
6	BILANCINO digitale, marca PITNEY BOWES, modello A607, matricola 0002125		€ 90,00	3054
7	MACCHINA DA SCRIVERE digitale, marca OLIVETTI, modello CT605		€ 25,00	3058
8	CALCOLATRICE ELETTRONICA, marca OLIVETTI, modello LOGOS 814T		€ 8,00	3052
9	PC marca HP, modello COMPAQ D330 UT, matr. CZC424124Z, completo di MONITOR marca HP, mouse e tastiera (in disuso)		€ 10,00	3431-3434
10	PC marca HP, modello COMPAQ DE5100MT, matr. CZC51402GB, completo di MONITOR marca SAMSUNG, mouse e tastiera		€ 65,00	3066-3070
11	PC marca HP, modello COMPAQ DE5100, matr. CZC52907VY, completo di mouse e tastiera. MONITOR marca HP non presente.		€ 50,00	3072-3074
12	CALCOLATRICE ELETTRONICA, marca OLIVETTI, modello LOGOS 694T		€ 8,00	3064
13	CALCOLATRICE ELETTRONICA, marca OLIVETTI, modello LOGOS 694T		€ 8,00	3060
14	CALCOLATRICE ELETTRONICA, marca OLIVETTI, modello LOGOS 694T		€ 8,00	3062
15	STAMPANTE laser a colori, marca KYOCERA, modello PFSC5150DN, matr. Q521X25247		non presente	
16	CASSAFORTE a chiave + combinazione 50x45 H90, marca FORTEXA		€ 400,00	3078
17	UFFICIO composto da: n. 3 scrivanie angolari in melaminico color legno, n. 2 scrivanie in melaminico color legno, n. 6 cassettiere a 3 cassetti, n. 2 mobiletti a 2 ante in melaminico color legno 72x35 H:93, n. 2 mobiletti a 2 ante scorrevoli in melaminico color legno 72x35 H:93, n. 3 librerie a giorno 92x48 H:203, n. 5 schedari in metallo a 3 cassetti 50x66 H:105, n. 5 schedari in metallo a 3 cassetti 47x62 H:102, n. 2 mobiletti in melaminico color legno a 2 cassetti 92x50 H:82, n. 5 sedie dattilo in stoffa, n. 1 appendiabiti in legno laccato bianco		€ 1.320,00	3080-3082- 3083-3084- 3085-3086- 3087-3088- 3090-3091- 3092-3093

NUMERO ORDINE	DESCRIZIONE DEL BENE	ANNO	IMPORTO	FOTO N. DSC0
18	PC marca HP, modello COMPAQ DX6100 MT, matr. CZC4370GKN, completo di mouse e tastiera. MONITOR marca SAMSUNG non presente.		€ 50,00	3183-3187
19	PC assemblato completo di MONITOR, mouse e tastiera		€ 50,00	3103-3104
20	PC marca HP, modello COMPAQ DX6100, matr. CZC4500HN7, completo di MONITOR marca HP, mouse e tastiera		€ 65,00	3107-3108
21	PC marca HP, modello PRO 3130MT, matr. CZC121806X, completo di mouse e tastiera. MONITOR marca VENCU non presente.		€ 50,00	3097-3099
22	CALCOLATRICE ELETTRONICA, marca OLIVETTI, modello LOGOS 694T		€ 8,00	3101
23	CALCOLATRICE ELETTRONICA, marca OLIVETTI, modello LOGOS 694T		€ 8,00	3095
24	CALCOLATRICE ELETTRONICA, marca OLIVETTI, modello LOGOS 694T		€ 8,00	3110
25	CALCOLATRICE ELETTRONICA, marca OLIVETTI, modello LOGOS 694T		€ 8,00	3182
26	STAMPANTE, marca HP, modello DESKJET F2280 (in disuso)		€ 0,00	2969
27	STAMPANTE, marca EPSON, modello STYLUSPHOTO 1290 (in disuso)		€ 0,00	3413
28	SCANNER, marca HP, modello SCANJET 2000 (in disuso)		€ 0,00	2972
29	UFFICIO composto da: n.1 scrivania in legno ad L con penisola semicircolare, n. 1 cassetiera a 3 cassetti, n. 1 tavolino portastampante, n. 1 mobiletto a 3 ante 150x45 H:132, n. 1 sedia fissa in stoffa e struttura in metallo, n. 1 sedia dattilo in similpelle, n. 1 appendiabiti in metallo.		€ 285,00	3116-3118- 3119-3120- 3121-3265
30	MONITOR, marca LG, modello FLATRON E22660, matr. 103LTCJ39243		€ 15,00	3027-3028
31	STAMPANTE multifunzione, marca KONICA MINOLTA, modello MAGIC COLOR 2490 MF		non presente	
32	UFFICIO composto da: n. 3 scrivanie in legno ad L, n. 1 tavolo riunioni 245x74, n. 4 cassetiere a 3 cassetti in legno, n. 1 mobile a 3 ante scorrevoli 250x52 H:75, n. 1 attaccapanni in plastica e metallo, n. 1 tavolino portariviste 70x70, n. 1 divanetto a 3 posti in metallo con sedute in similpelle, n. 1 poltroncina in metallo con seduta in similpelle, n. 2 sedie dattilo in similpelle, n. 1 sedia dattilo in stoffa, n. 7 sedie fisse in stoffa verde con struttura in metallo, n. 1 lavagna a cavalletto.		€ 1.215,00	3006-3007- 3010-3011- 3012-3014- 3015-3016- 3018-3019- 3020-3021- 3022-3023- 3024
33	PC marca HP, matr. CZC0448VNG, completo di mouse e tastiera. MONITOR marca SAMSUNG non presente.		€ 50,00	2422-2445
34	CALCOLATRICE ELETTRONICA, marca OLIVETTI, modello LOGOS 694T		€ 8,00	3030
35	SCANNER, marca CANON, modello LIDE210, matricola KEMA46044		non presente	
36	STAMPANTE multifunzione, marca HP, modello PHOTOSMART C4180 (in disuso)		€ 0,00	3411

NUMERO ORDINE	DESCRIZIONE DEL BENE	ANNO	IMPORTO	FOTO N. DSCO
37	ARMADIO RACK composto da: video LG, tastiera, modulo server HP PROLIANT DL380G5, modulo server ALPHA SERVER 800 5/500, n. 2 moduli server HP.		€ 3.000,00	2949-2950- 2956-2957- 2963-2965- 3566
	ARMADIO RACK composto da: sistema switch con centraline switch DLINK DES-1024R, dec server 90L, centrecom 3012SL, ricevitore SYMBOL per pistole per la lettura dei codici a barre con n. 5 pistole.			
	ARMADIO RACK con modem e router per collegamenti internet.			
38	UPS, marca APC, modello SMART UPS 3000		€ 200,00	2977
39	STAMPANTE multifunzione, marca KONICA MINOLTA, modello BIZHUB 130F		€ 50,00	2981
40	STAMPANTE, marca HP, modello LASERJET P3015		€ 60,00	2984
41	STAMPANTE ad aghi, marca EPSON, modello FX-2180 (guasta)		€ 0,00	3441
42	STAMPANTE ad aghi, marca EPSON, modello FX-2180		€ 10,00	3153
43	STAMPANTE ad aghi, marca EPSON, modello FX-2180		€ 10,00	2988
44	STAMPANTE ad aghi, marca BULL, matricola XBE-K2E-04592		€ 10,00	2990
45	CENTRALINO telefonico con n. 17 terminali, marca ERICSSON, modello BUSINESS PHONE		€ 255,00	2974
46	CORRIDOIO composto da: n. 1 scaffale in plastica, n. 1 mobiletto in metallo con piano in legno a 2 ante scorrevoli 150x50 H:78, n. 1 libreria in legno 78x30 H:140, n. 2 librerie 92x48 H:156, n. 2 librerie 80x33 H:181, n. 1 scaffale in metallo con 4 ante scorrevoli 120x45 H:290, n. 1 scaffale in metallo con 4 ante scorrevoli 150x45 H:290		€ 390,00	2932-2934- 2938-2941- 2943-2946
47	MOBILE in metallo a doppia anta, dim. 180x48 H:110		€ 40,00	2925
48	DISTRUGGIDOCUMENTI, marca NSC, modello FORDISHRED 13		€ 90,00	2994
49	ARMADIO blindato, marca FICHET, dim. 81x75 H:204		€ 150,00	3000
50	SCAFFALE in metallo, composto da n. 2 spalle H:220 e n. 1 spalla H:160, con n. 16 traverse e relativi ripiani		€ 80,00	3003-3004
51	SCALA a compasso, in alluminio, a n. 8 gradini		€ 10,00	2997
52	UFFICIO composto da: n. 1 mobile in metallo a doppia anta 180x45 H:106, n. 2 scrivanie con cassetti in metallo e ripiano in melamminico, n. 2 tavolini dattilo con cassetti in metallo e ripiano in melamminico, n. 1 scrivania, n. 1 tavolino dattilo con cassetti in metallo, n. 4 schedari in metallo a 3 cassetti 47x62 H:102, n. 1 scaffale portastampanti, n. 1 sedia fissa verde, n.1 sedia dattilo.		€ 460,00	3137-3139- 3140-3141- 3142-3143- 3144-3145- 3146-3147
53	ETICHETTATRICE, marca ZEBRA STRIPE		€ 8,00	2415
54	MONITOR marca HANNSG. PC marca HP non presente.		€ 15,00	3186
55	STAMPANTE multifunzione, marca EPSON, modello STYLUS SX235W		€ 40,00	3180
56	CALCOLATRICE ELETTRONICA, marca OLIVETTI, modello LOGOS 694T		€ 8,00	3160

NUMERO ORDINE	DESCRIZIONE DEL BENE	ANNO	IMPORTO	FOTO N. DSCO
57	UFFICIO composto da: n. 2 scrivanie in melamminico color legno, n. 1 cassetiera a 3 cassetti in metallo, n. 1 cassetiera a 3 cassetti in melamminico, n. 1 armadio a doppia anta scorrevole in metallo 180x50 H:200, n. 1 scaffale in metallo a 8 montanti H:160 e 8 ripiani 100x40, n. 1 tavolino portastampante in metallo.		€ 285,00	3162-3164-3166-3167-3168-3169
58	STAMPANTE multifunzione, marca KYOCERA, modello TASKALFA 180		non presente	
59	FAX marca OLIVETTI, modello OFX9300 (guasto)		€ 0,00	3436
60	CALCOLATRICE ELETTRONICA, marca OLIVETTI, modello LOGOS 814T		€ 8,00	3171
61	STAMPANTE, marca HP, modello LASERJET P1102		€ 10,00	3150
62	PC marca HP, modello DC5100, matr. CZC6070WTL, completo di MONITOR marca SAMSUNG, mouse e tastiera		€ 65,00	3177
63	UFFICIO composto da: n. 1 scrivania in melamminico color legno, n. 1 sedia dattilo, n. 1 sedia fissa in metallo e legno, n. 1 sgabello in metallo e legno, n. 1 appendiabiti in legno.		€ 85,00	3222-3224-3227-3229
64	LABORATORIO composto da: n. 1 scrivania dattilo in metallo con ripiano in melamminico, n. 1 scaffale in metallo con ripiano in legno, n. 1 mobile ad angolo con 9 cassetti 2 ante scorrevoli e 1 anta 256x150 prof. 56, n. 1 tavolo con piano di riscontro 100x73, n. 1 banco prova con piano piastrellato con 9 ante e 8 cassetti completo di lavandino, prese corrente e alzata in vetro 245x154, n. 1 cassetiera in metallo a 3 cassetti, n. 1 sgabello		€ 445,00	3201-3202-3203-3204-3205-3207-3208-3209
65	PC marca HP, modello PRO3010MT, matr. CZC0213XMK, completo di MONITOR marca HANNSG, mouse e tastiera		€ 65,00	3216-3218
66	REGGIATRICE automatica, funzionamento da verificare		€ 70,00	3395
67	REGGIATRICE automatica, marca MAKITA, matricola 274 - anno 2007, funzionamento da verificare		€ 70,00	3391
68	BILANCIA grammatura, marca SARTORIUS		€ 100,00	2557
69	TAGLIA-FOGLI, modello IDEAL 3900		€ 30,00	3214
70	UFFICIO composto da: n. 1 scrivania in melamminico color legno, n. 2 sedie fisse in metallo con seduta in similpelle, n. 1 tavolino dattilo, n. 1 armadio in ferro a 2 ante dim. 180x46 H:110, n. 1 armadio in ferro a 2 ante dim. 180x46 H:190, n. 2 cassetiere		€ 330,00	3233-3234-3235-3236-3237-3238
71	PC completo di MONITOR, mouse e tastiera		€ 65,00	3310-3312
72	STAMPANTE, marca HP, modello DESKJET		non presente	
73	UFFICIO composto da: n. 1 mobile ad ante con ripiani di laboratorio e isola centrale, n. 11 schedari in metallo 47x62 H:102, n. 3 schedari a 4 cassetti 48x72 H:135, n. 2 armadi in metallo a doppia anta scorrevole, n. 2 scrivanie in melamminico di cui n. 1 con penisola, n. 1 armadio con ante e cassetti dim. 178x46 H:154 + 135x59 H:60		€ 1.935,00	3251-3253-3254-3257-3258-3259-3262
74	CESPITE AT19 - spettrofotometro a infrarossi Perkin Elmer 841		€ 300,00	3294
75	CESPITE AT18 - analizzatore automatico del solvente residuo N.I.R.A. Neptune 801		€ 2.000,00	3292
76	CESPITE AT14		non presente	

NUMERO ORDINE	DESCRIZIONE DEL BENE	ANNO	IMPORTO	FOTO N. DSCO
77	CESPITE AT7 - misuratore centesimal [REDACTED]		€ 20,00	2548
78	CESPITE AT6 - tester di controllo della resistenza alla lacerazione - elmendor [REDACTED]		€ 50,00	3288
79	CESPITE AT5 - taglierina [REDACTED]		€ 20,00	3278
80	CESPITE AT4 - manometri [REDACTED]		€ 50,00	3282
81	CESPITE AT17 - cappa chimica da laboratorio		€ 10,00	3286
82	CESPITE AT8 - dinamometro a quadrante [REDACTED]		€ 50,00	3300
83	CESPITE AT15 - forno elettrico da laboratorio Uniterm serie 1500 [REDACTED]		€ 150,00	3274-3275
84	CESPITE AT13 - riscaldatore da laboratorio		€ 50,00	3272
85	CESPITE AT3 - DGTM multistandarde [REDACTED] con indicatore digimatico Mitutoyo		€ 200,00	3304
86	CESPITE AT16		non presente	
87	CESPITE AT12 - cabina luce, Highlight 2000		€ 100,00	3306
148	DINAMOMETRO PER LABORATORIO, marca IMADA, modello MH2-500N, n. serie 338524		€ 1.500,00	4086-4087-4088
154	PC, marca APPLE, modello MacBook Pro		€ 150,00	5000
155	PC, marca HEWLET PACKARD, modello PRODESK		€ 55,00	4009-4011
156	IPHONE, marca APPLE		€ 150,00	5004-5005
159	GRUPPO DI CONTINUITA'		€ 100,00	4074
160	Blocco di TENDE per uffici, varie dimensioni		€ 0,00	4007
161	MACCHINA DA SCRIVERE digitale, marca OLIVETTI, modello ET2450, in disuso		€ 10,00	4122
162	LAMPADA da scrivania, quantità n. 2		€ 10,00	3998-3999
163	LAMPADA da terra		€ 10,00	3996
164	LAVAGNA, quantità n. 3		€ 15,00	4017-4094
165	TABLET, quantità n. 2		€ 180,00	5001-5002
166	NOTEBOOK, quantità n. 8 (di cui n. 7 in disuso)		€ 65,00	4015-4038-4103-4104-4107-4108
167	MACCHINA FOTOGRAFICA, marca NIKON, modello COOLPIX L31		€ 20,00	4097-4098-4099
168	PROIETTORE, marca COMPAQ, in disuso, completo di custodia e telo per proiezioni		€ 20,00	4030-4031
169	STUFA ELETTRICA		€ 5,00	4002
170	FRIGORIFERO		€ 15,00	4004
171	LAVAGNA LUMINOSA		€ 20,00	4026

Geom. Eros Locatelli
via Europa n. 7 – 24040 Bonate Sopra (BG)
Tel./Fax 035/99.26.21 – E-mail: eros.locatelli@gmail.com

NUMERO ORDINE	DESCRIZIONE DEL BENE	ANNO	IMPORTO	FOTO N. DSC0
172	IMPIANTO RILEVAZIONE PRESENZE E CONTROLLO ACCESSI, marca KRONOTECH		€ 80,00	4034
173	STABILIZZATORE		€ 200,00	4077
			TOTALE 5) ARREDI ED ATTREZZATURE PER L'UFFICIO:	
			€ 19.356,00	

TRIBUNALE DI BERGAMO

Fallimento n. 35/2019

DUPOL S.R.L.

Giudice delegato: Dott.ssa Maria Magri

Curatore: Dott. Adalberto Bottazzoli

TABELLA 6

GIACENZE DI MAGAZZINO AL 18/02/2019

*Tecnico incaricato: Geom. Eros Locatelli
iscritto all'Albo della Provincia di Bergamo al n. 3108
iscritto all'Albo del Tribunale di Bergamo al n. 197
C.F. LCT RSE 72L04 G856A - P.IVA 03827460167*

*con studio in via Europa, 7 - 24040 Bonate Sopra (BG)
telefono- fax: 035 992621
email: eros.locatelli@gmail.com*

PAGINA VUOTA

6) GIACENZE DI MAGAZZINO				
CODICE	DESCRIZIONE	QUANTITA' (espressa in kg) al 18/02/2019	VALORE al 18/02/2019	IMPORTO SVALUTATO
	MATERIE PRIME			
01	GREZZI IN FORNITURA DIRETTA	170.855,00	292.275,46 €	
03	GREZZI NON CONFORMI IN FORNITURA DIRETTA	1.690,00	5.221,50 €	
05	DEPOSITO SPEDIZIONE		0,00 €	
ATT	MAGAZZINO TRANSITORIO	744,00	892,80 €	
CDE	MAGAZZINO COLORI STOCK	13.750,00	68.750,00 €	
CD	MERCE C/O ALTRI DEPOSITI		0,00 €	
CV	MATERIE PRIME CONTO VISIONE		0,00 €	
RC	MATERIE PRIME DA RICONDIZIONARE			
CLP	CONTO LAVORO PASSIVO SACCHITAL			
CLP	CONTO LAVORO PASSIVO - IPS			
ST	MATERIE PRIME A STOCK*			
	CONTO LAVORO ATTIVO GREZZO			
04	NON CONFORME C/TO LAVORAZIONE	9.527,00		
ATT	MAGAZZINO TRANSITORIO	415,00		
ST	MAGAZZINO STOCK FORNIT. DIRETTA	1.774,00	3.099,42 €	
STCL	MAGAZZINO STOCK C/TO LAVORAZ.	23.389,00		
		TOTALE MATERIE PRIME:	370.239,18 €	305.811,30 €
	SEMILAVORATI			
01	SEMILAVORATI IN FORNITURA DIRETTA	46.181,00	86.238,19 €	
03	SEMILAVORATI NON CONFORMI IN FORNITURA DIRETTA	13.283,00	35.023,45 €	
05	SEMILAVORATI IN SPEDIZIONE			
CD	MERCE C/O ALTRI DEPOSITI			
RC	RICONDIZIONARE	2.433,00	4.535,40 €	
ST	SEMILAVORATI STOCK	3.132,00	4.666,68 €	
CLP	CONTO LAVORO PASSIVO GAIAPACK			
CLP	CONTO LAVORO PASSIVO BESAFILM			
04	CONTO LAVORO ATTIVO NON CONFORME	7.881,00	3.023,12 €	
ATT	CONTO LAVORO ATTIVO MAGAZZINO TRANSITORIO			
RC	CONTO LAVORO ATTIVO RICONDIZIONARE	344,00	294,40 €	
STCL	CONTO LAVORO ATTIVO STOCK CL	22.315,00	7.727,31 €	

Geom. Eros Locatelli
 via Europa n. 7 – 24040 Bonate Sopra (BG)
 Tel./Fax 035/99.26.21 – E-mail: eros.locatelli@gmail.com

CODICE	DESCRIZIONE	QUANTITA' (espressa in kg) al 18/02/2019	VALORE al 18/02/2019	IMPORTO SVALUTATO
	CONTO LAVORO ATTIVO SEMILAVORATO	123,50	1.123,85 €	
		TOTALE SEMILAVORATI:	142.632,40 €	86.369,72 €
	PRODOTTI FINITI			
01	PRODOTTI FINITI IN FORNITURA DIRETTA			
03	PRODOTTI FINITI NON CONFORMI	20.895,00	53.130,39 €	
05	PRODOTTI FINITI IN SPEDIZIONE	42.296,00	71.599,32 €	
ATT	PRODOTTI FINITI MAG. TRANSITORIO	490,00	1.827,70 €	
CD	MERCE C/O ALTRI DEPOSITI			
RC	PRODOTTI FINITI DA RICONDIZIONARE	10.053,00	29.008,55 €	
ST	MAGAZZINO STOCK FORNIT. DIRETTA	57,00	76,95 €	
CLP	CONTO LAVORO PASSIVO GAIAPACK			
CLP	CONTO LAVORO PASSIVO SACCHITAL			
04	CONTO LAVORO ATTIVO NON CONFORME	28.616,00	15.423,11 €	
05	NON CONFORMI C/LAVORAZIONE			
ATT	CONTO LAVORO ATTIVO MAGAZZINO TRANSITORIO			
RC	CONTO LAVORO ATTIVO RICONDIZIONARE	6.045,00	8.250,24 €	
STCL	CONTO LAVORO ATTIVO STOCK CL	15.862,00	7.060,34 €	
	CONTO LAVORO ATTIVO PRODOTTO FINITO			
		TOTALE PRODOTTI FINITI:	186.376,60 €	91.781,42 €
		TOTALE 6) GIACENZE DI MAGAZZINO:		483.962,44 €

ALLEGATO "A" Elenco dei beni mobili componenti l'azienda

1) APPARATO PRODUTTIVO

DESCRIZIONE DEL BENE	ANNO
IMPIANTO DI SPALMATURA marca M.B. s.r.l. HITECH, modello HLC 1700-02	
AD UMIDO: H lavorate 1700 mm, vel. meccanica: da 0 a 400 m/min, composto da:	
gruppo di spalmatura: carrello di spalmatura per paraffina, case ed hot melt, carrello di spalmatura semiflexo per adesivi a base acquosa;	
gruppo di accoppiamento;	
gruppo di trasmissione;	
gruppo di termofusione/alimentazione: cera, paraffine, hot melt	2002
preffusore (marca NORDSON per cere e paraffina, modello PS352-1x1);	
vasca di ricircolo;	
gruppo forno;	
sistema di riscaldamento ad olio diatermico: telaio di collegamento, svolgitori, gruppi di spalmatura ed avvolgitore;	
elemento rotocalco per laccature, modello MB-1700/2;	
armadio elettrico generale.	
INCREMENTI ANNO 2005: rullo traino, cilindro dosatore, lame piane, macchina rilevazione tempi (marca SIAC), gruppo miscelazione solventi, pompa per hot melt, impianto in acciaio per miscelatore solventi.	2005
IMPIANTO ANTINCENDIO, completo di estintori a CO2 collegati su gruppi di spalmatura e di serbatoio CO2, con punti d'avvio manuali	2005
PESA A PAVIMENTO marca BOTTARO	

ALLEGATO "A" Elenco dei beni mobili componenti l'azienda

PC completo di mouse e tastiera	
STAMPANTE marca ZEBRA STRIPE	
ACCOPIATRICE POLITENATRICE A1P4	
dati tecnici: H 1400 mm - GR da 50 a 300 gr/mq - 5 strati di accoppiamento motorizz. Cc, composta da:	
n° 1 svolgitoro a 2 bobine, marca TECNICOL, diam 1550 mm, h 1400 mm cambio automatico c.c., n. 1 allineatore marca FIFE;	
n. 1 gruppo traino, marca TECNICOL;	
n. 3 svolgitori per rotoli di alluminio film, marca NORDMECCANICA, diam. 800 mm, con cambio automatico, c.c.;	
n. 1 spalmatore ed accoppiatore per colle, H2O, marca NORDMECCANICA, comprensivo di n. 1 forno;	
n. 1 gruppo di spalmatura-acc. a solventi, marca NORDMECCANICA, comprensivo di n° 1 forno;	
n. 1 gruppo traino a volta, marca NORDMECCANICA, comprensivo di n° 1 allineatore, marca FIFE;	
n. 1 gruppo calandra-accopp. per estrusi, marca OMAM, completo di n° 1 gruppo di termostatazione;	
bilancia a pavimento, marca BOTTARO	
DINAMOMETRO da 3 tonn., marca DIN ARGEO, modello MCW3000	1990
IMPIANTO ANTINCENDIO, completo di centralina di controllo e gestione (rilevatori ed ugelli)	2002
BILANCIA, marca BOTTARO	
CARROPONTE a trave zoppa, completo di bilancino e dinamometro, marca BONFANTI, portata 3200 kg	
MISCELATORE acqua solvente	
SILOS, marca LORANDI SILOS	

ALLEGATO "A" Elenco dei beni mobili componenti l'azienda

POLITENATRICE P2	
Dati tecnici: H: 1655 mm - GR: da 30 a 500 gr/mq - composta da:	
n. 1 svolgitoro doppio, marca IMS, completo di freni a disco e cambio automatico;	
n° 1 allineatore, marca FIFE;	
n. 1 svolgitoro doppio TECNICOL, completo di freni a disco e cambio automatico;	
n.1 allineatore, marca FIFE;	
n. 2 gruppi traino IMS;	
n. 1 testa doppia di trattamento corona, marca FERRARINI e BENELLI;	
n.1 gruppo trattamento a fiamma, marca ESC;	1974
n. 1 gruppo calandra di accoppiamento, marca IMS;	
n. 1 gruppo stampa ad 1 colore FLEXO, marca MAF, completo di: n. 1 paranco, n. 2 forni ad aria con resistenze;	
n. 1 estrusori, marca DOLCI, diam. 160, lung. 4500 mm, port. 1000 kg/h;	
n. 1 testa di estrusione, marca ERWEPA, h 1850;	
n. 1 gruppo di trattamento corona, marca FERRARINI e BENELLI;	
n. 1 gruppo avvolgitoro, marca TECNICOL, completo di cambio automatico, a 2 posizioni;	
n. 1 sollevatore;	
n. 1 estrattore alberi, marca TECNICOL,	
n. 1 controllo spessore (anno 2002).	
PESA (bilancia a pavimento)	

ALLEGATO "A" Elenco dei beni mobili componenti l'azienda

PC completo di mouse e tastiera	
BIPOLITENATRICE P5	
Dati tecnici: H lavoro nominale: 1750 mm, cap. estrusione 30 gr/mq, H utile 1700 mm, composta da:	
n. 1 svolgitore automatico, marca IMS, anno 2010;	
n. 2 gruppi di pre-trattamento corona;	
n. 1 gruppo di post-trattamento corona;	
n. 1 pre-riscaldatore di marca PIOVAN;	
n. 1 estrusore di marca DAVIS STANDARD, completo di tramoggia di carico;	
n. 1 testa di estrusione a controllo automatico, spessore spalmatura, marca DAVIS STANDARD;	
n. 1 avvolgitore automatico pope, marca IMS;	2004
n. 1 sistema di imballo automatico bobina;	
n. 1 consolle di comando/controllo;	
Protezioni antinfortunistiche, strutture di sostegno, accessori ed allacciamenti;	
Collegamento con estrusore, marca BATTAGLIO;	
n. 1 gruppo calandra, marca CHILL ROLL;	
n. 1 impianto di collegamento a gruppo refrigerazione;	
Collegamento ad impianto di aspirazione rifili e fumi, mixer, anno 2012	
Incremento anno 2015: Inverter	
GRUPPO DI MISCELAZIONE per granuli plastici, marca PIOVAN MDW 1800/3095000004086	2011

ALLEGATO "A" Elenco dei beni mobili componenti l'azienda

BILANCIA a pavimento, marca BOTTARO	
PC completo di mouse e tastiera (in disuso)	
STAMPANTE, marca ZEBRA STRIPE (guasta)	
IMPIANTO DI PRERISCALDAMENTO, marca PIOVAN	
CARROPONTE a trave zoppa, completo di bilancino e dinamometro, marca BONFANTI, portata 3200 kg	2005
IMPIANTO DI REFRIGERAZIONE, marca CLIVET, composto da gruppo frigorifero e collegamento alle calandre	2007
BILANCIA a pavimento, marca BOTTARO	
SILOS, marca LORANDI SILOS	
TAGLIERINA RIBOBINATRICE R6, marca IMS COLOMBO T2	
H 1700 mm, completa di:	
n. 1 svolgitore idraulico, con pedana;	
n. 1 gofratore, marca COLOMBO, anno 2002, h lavoro 1800, con:	
n° 2 fotocellule,	
incisione cilindro con disegno, marca SETA 34,	
cilindro gofratore di scorta,	
cilindro di carta lana di scorta,	
ingranaggio di rapporto di scorta;	
n. 1 allineatore, marca FIFE;	
n. 1 estrattore anime;	
n. 1 pedana di sollevamento, portata 4000 kg	

ALLEGATO "A" Elenco dei beni mobili componenti l'azienda

BILANCIA a pavimento, marca BOTTARO	
PC completo di mouse e tastiera	
STAMPANTE, marca ZEBRA STRIPE	
RIBOBINATRICE R8, marca IMS DELTAMATIC S.p.A., modello COMPACT T8, matricola C05I0440	2005
stazione di svolgimento: larghezza max 1600 mm; massa max 1800 kg; diametro max 1200 mm	
stazione di avvolgimento: diametro max 850 mm; massa limite 400 kg	
completa di:	
gruppo di taglio	
sistema di controllo guidanastro FIFE	
piattaforma scarico automatico bobine	
BILANCIA a pavimento, marca BOTTARO	
PC completo di mouse e tastiera	
STAMPANTE, marca ZEBRA STRIPE (in disuso)	
MANIPOLATORE, marca DALMEC, max 250 kg	
TAGLIERINA RIBOBINATRICE R4, marca IMS T2	1996
h 1400 mm, completa di:	
n. 1 svolgitore idraulico,	
n. 2 freni;	
n. 1 pedana di sollevamento;	
n. 1 centratore di marca FIFE;	

ALLEGATO "A" Elenco dei beni mobili componenti l'azienda

n. 1 gruppo di avvolgimento con cambio ad albero automatico.	
BILANCIA a pavimento, marca BOTTARO	
PC completo di mouse e tastiera	
TAGLIERINA IN FOGLIO T3, marca MILLTEX CT 2000	2000
h 1700 mm, F. max. 1700x1900 mm, completa di:	
n. 1 svolgitoro doppio;	
n.1 taglio duplex trasversale (rifilo a 4 coltelli);	
n. 1 trasporto fogli;	
n. 1 impilatore con cambio automatico;	
n. 1 impianto di ricerca difetti, marca ERHARAT LEIMER.	
BILANCIA a pavimento, marca BOTTARO	
STAMPANTE, marca ZEBRA STRIPE (guasta)	
IMBALLATRICE termoretraibile, marca LIGO	
BILANCIA a pavimento, marca BOTTARO	
TAGLIERINA RIBOBINATRICE R5, marca TEMAC SRA 361/S	2000
h 1700 mm, completa di:	
n.1 svolgitoro idraulico, completo di FIFE;	
n. 1 avvolgitoro a 2 aspi.	
PC completo di mouse e tastiera	
TAGLIERINA RIBOBINATRICE R9, "ISPEZIONATRICE", marca IMS DELTAMATIC S.p.A., modello DM-600, matricola 104008	2004
larghezza massima bobina: 600 mm	

ALLEGATO "A" Elenco dei beni mobili componenti l'azienda

completa di sistema di controllo guidanastro FIFE	
MACCHINA DA STAMPA S2 marca OFEM COLUMBUS 10.806 + N° 2 PARANCHI	
per solventi ad acqua, h 1.620 mm, gram. da 30 a 300 gr/mq, 6 colori a tamburo centrale, completa di:	
n.3 gruppi FIFE;	
n. 1 svolgitore;	1999
n. 1 avvolgitore doppio automatico, diam. 1000 mm,	
n. 1 forno di asciugatura, a 2 bruciatori;	
n. 1 telecamera;	
completo di n° 2 paranchi, da 200 kg/cad.	
DISTILLATORE acque e solvente, marca IRAC FL EVOLUTION + VASCA DI LAVAGGIO A SOLVENTE ED ACQUA	2001
DISTILLATORE acque e solvente, marca IRAC AV 100 XE	2001
BILANCIA a pavimento, marca BOTTARO	
PC completo di mouse e tastiera	
STAMPANTE, marca ZEBRA STRIPE (in disuso)	
MONTACLICHIÈ OTTICO marca USTEC REFLEX-FOCUS 530, H 1700 mm, completo di telecamera	2000
GRUPPO DI TERMOSTATAZIONE calandra, marca GREEN BOX ROTO 4/9UT	2000
MACCHINA RETTIFICATRICE marca ROSSINI, modello PRIMA 250, completa di aspirazione	2004

ALLEGATO "A" Elenco dei beni mobili componenti l'azienda

2) IMPIANTI

DESCRIZIONE DEL BENE	ANNO
IMPIANTO DI POSTCOMBUSTIONE RIGENERATIVO, VENTILAZIONE INDUSTRIALE	2008
Composto da:	
tubazioni da produzione;	
n. 7 ventilatori di aspirazione;	
n.1 postcombustore rigenerativo, cap. 40.000 mch;	
n.3 forni refrattari a gas, temp. 850 gradi;	
analizzatore in continuo delle emissioni;	
camino di espulsione	
IMPIANTO DI POST COMBUSTIONE CON DEPURATORE CATALITICO, VENTILAZIONE INDUSTRIALE	2002
Il depuratore catalitico è composto da:	
impianto di aspirazione, completo di cappa di aspirazione, serie di tubazioni, ventilatore centrifugo ed accessori;	
impianto di assorbimento odori/azoto, completo di filtro a carboni attivi, filtro a celle, ventilatore centrifugo, camino, tubazioni, quadro elettrico ed accessori.	
IMPIANTO DI ASPIRAZIONE E COMPATTATURA RIFILI, marca NEW AERODINAMICA	
Composto da:	
n. 4 ventilatori, diam. 1000 mm, 70 CV (circa);	
n. 1 pressa, port. 45 tonn., con n. 2 contenitori carrabili;	
n. 1 aspirarifili;	

ALLEGATO "A" Elenco dei beni mobili componenti l'azienda

rete di canali a sezione circolare in acciaio zincato;	
n. 1 ventilatore, marca DELTA NEW, diam. 1000 mm, 25 kW;	
n. 2 filtri a maniche autopulenti, marca DELTA NEW, dim. 2x2 mt, h 5 mt.	
IMPIANTO RECUPERO ACQUE REFLUE DI LAVAGGIO (n. 2 cisterne con doppia camera)	
Completo di:	2004
n.2 serbatoi in polietilene;	
n.1 vasca di contenimento.	
SCRUBBER, VENTILAZIONE INDUSTRIALE	
Composto da:	2011
n. 1 convogliamento fumi di politene ed aria ionizzata;	
n. 6 ventilatori;	
n. 1 scrubber in acciaio inox;	
n. 1 camino in acciaio inox.	
IMPIANTO DI STOCCAGGIO E DISTRIBUZIONE GRANULO DI POLIETILENE, marca LORANDI SILOS4000-112 C 369	1988
Composto da n. 3 silos in acciaio inox, a fondo conico, gonna, fotocellula e sensore di livello.	
SILOS, marca LORANDI SILOS	
SILOS, marca LORANDI SILOS	
SILOS, marca LORANDI SILOS	
IMPIANTO DI RAFFREDDAMENTO ACQUE INDUSTRIALI	2002
Composto da:	

ALLEGATO "A" Elenco dei beni mobili componenti l'azienda

n. 1 vasca in acciaio con guaina, dim. 6x2x2 ml:	
n. 1 torre evaporativa;	
n. 1 pozzo, prof. 75 ml, completo di n° 2 pompe	
rete di tubazioni.	
IMPIANTO ARIA COMPRESSA + ESSICCATORE	
compreso incremento per nuovo elettrocompressore ROLLAIR 75 (riscatto Leasing)	

3) ATTREZZATURE E MEZZI DI SOLLEVAMENTO

DESCRIZIONE DEL BENE	ANNO
TRANSPALLET, marca MIC SPA2200, portata 2200 kg	
TAVOLO DA LAVORO COMPLETO DI LAMPADA, quantità n.8	
COMPATTATORE, marca ORMIC E6, pressione 6000	1980
CARRELLO ELEVATORE, marca CESAB ECO 2584, portata massima 1500 kg (in disuso)	1976
PORTA BOBINE impilabili, quantità circa n. 40	
TRANSPALLET corto, marca ALCONLIFT 2000 kg	
CARRELLO ELEVATORE, marca LINDE (in disuso)	
RASTRELLIERA porta campioni	
TAVOLINO con alzata porta-cartelle, quantità n. 15	
MACCHINA TAGLIA DISCHI autocostruita	
SEGATRICE A NASTRO per legno	

ALLEGATO "A" Elenco dei beni mobili componenti l'azienda

ARMADIETTO in ferro, colore verde, con n. 12 scomparti, quantità n. 2	
MACCHINA autocostruita per recupero anime -tubi di cartone (in disuso)	
COMPRESSORE di servizio ausiliare, marca AIR60B3 - matr. 363393, completo di ESSICCATORE, marca WORTHINGTON, e SERBATOIO di accumulo	
CARRELLO ELEVATORE, marca CESAB (guasto, privo di componenti)	
SCAFFALATURA porta-rulli, quantità n. 4	
CARRELLO ELEVATORE elettrico, marca LINDE E14 - matr. 324F02133814, con PINZA	1995
REGGIATRICE manuale, quantità n. 3	
INCELOFANATRICE per bancali, marca LIGOTECH	
IMPIANTO DI MISCELAZIONE completo di silos	
CARRELLO ELEVATORE, marca CESAB, modello ECO 30-4	
SOLLEVATORE uomo-terra per bobine, marca RAMA (guasto)	
SCAFFALATURA ad alta portata, porta rulli, costituita da n. 7 montanti e 44 traverse	
MACCHINA TAGLIA-MANDRINI (anime in cartone), tipo T350, completa di n. 1 ASPIRAPOLVERE marca RIEL (nuovo aspirapolvere anno 2016) e n. 1 aspirapolvere in disuso	2001
MACCHINA TAGLIA ANIME	
COMPATTATORE per scarti di carta, marca ORMIC, matr. 462119, kg 900	
TRANSPALLET, marca FALCONLIFT	
PORTA VERGHE ad un'ala, per calamai, quantità n. 2	

ALLEGATO "A" Elenco dei beni mobili componenti l'azienda

SOLLEVATORE uomo-terra, marca RAMA, completo di bilancia	
RASTRELLIERA doppia faccia porta-espansori, quantità n. 3	
IMBALLATRICE a filo, marca COMARME RONDA 155 (fasciapallet)	
PIANO LUMINOSO	
COMPATTATORE (pressa per rifiuti)	
MOTOSCOPA, marca FAIP DULEVO 1100, "uomo a bordo"	
SCAFFALATURA in ferro, composta da n. 13 spalle (H 600) e n. 96 traverse	
BOX PREFABBRICATO (laboratorio)	
CAPPA ASPIRANTE, marca FAPA	
BILANCIA, marca BOTTARO METTLER TOLEDO	
TESTER per legami interni (per determinare la delaminazione dello strato del cartone - internal bond tester), marca SISALKRAFT SCOTT007/S1	
BOX PREFABBRICATO	
CARRELLO ELEVATORE, marca CESAB OM E12/3 (in disuso, privo di componenti)	
RETTIFICATRICE	
TORNIO, marca TORGIM280	
GRU A BANDIERA, portata 500 kg	
MOLA DOPPIA	
TRAPANO A COLONNA, modello SUPERCONDOR 25L	
LEVIGATRICE A NASTRO	

ALLEGATO "A" Elenco dei beni mobili componenti l'azienda

FLESSIBILE, marca MAKITA	
SPAZZOLATRICE, marca RUPES	
PRESSA	
TRONCATRICE A NASTRO, modello THOMAS260	
SALDATRICE, modello EUROMAG50	
LAPIDELLO, marca OFFICINA FRATELLI BRUSATORI	
CARRELLO PORTA ATTREZZI, marca BETA	
TUBO DI VENTURI	
TAGLIALAMIERE al plasma, marca HYPERTHERM POWERMAX 600	
SALDATRICE ad elettrodo, marca CEMONT, modello UMA S 1400	
TAGLIERBA, marca CONDOR 5300 BR	
IDROPULITRICE a gasolio, marca PORTOTECNICA SUPER INDY	
TAGLIERBA (in manutenzione)	
BANCO DA LAVORO in metallo, con tre cassette e doppia morsa	
BANCO DA LAVORO con fermatubi e trancia manuale	
BANCO DA LAVORO con cassetto e morsa	
TRANSPALLET, portata 2000 KG	
TRANSPALLET, portata 2200 KG	
TRANSPALLET, portata 2000 KG	
CARRELLO PORTA ATTREZZI, marca BETA	
CARICABATTERIE, marca TELWIN	

ALLEGATO "A" Elenco dei beni mobili componenti l'azienda

TRAPANO a batteria, marca MAKITA	
TRAPANO, marca MAKITA	
TASSELLATORE, marca BOSH GBH 3-28FE	
MARTELLO DEMOLITORE, marca DEWALT	
LEVIGATRICE	
PESA a ponte, marca BOTTARO	
CONTAINER per deposito esterno di vernici	
VASCHE DI CONTENIMENTO, quantità n. 6	
IDROPULITRICE, marca RIEL	
LAVACALAMAI ad acqua	
LAVATRICE autocostruita per lavaggio latte	
CONTAINER per deposito esterno di vernici	
SERBATOIO per gasolio	
SPINGIBOBINE ad aria	
PARANCO, portata 125 kg	
SPINGIBOBINE ad aria	
TRANSPALLET con pesa, portata 2000 KG	
LAVAPAVIMENTI, marca RIEL	
ASPIRAPOLVERE INDUSTRIALE, marca COMET AS 90	
RAMPA per carico e scarico bobine tir	

ALLEGATO "A" Elenco dei beni mobili componenti l'azienda

CARRELLO ELEVATORE diesel, marca LINDE H45 matr. H233400121 (guasto)	
CARROPONTE, marca MARTE, monotrave portata 2 tonn.	
CARROPONTE, marca MARTE, monotrave portata 2 tonn.	
CARROPONTE, marca MARTE, monotrave portata 2 tonn.	
ELETTROPOMPA ditta EFI s.n.c.	
CONTAINER marca SHELTER BOX	
REGGIATRICE marca GTone	

4) AUTOMEZZI

DESCRIZIONE DEL BENE	ANNO
AUTOCARRO marca IVECO, modello DAILY 35C 13A, targa BX948BG	2001
AUTOVETTURA marca OPEL, modello ASTRA SPORTS TURER, targa EH376EE	2011
AUTOVETTURA marca JEEP, modello GRAND CHEROKEE, targa DJ650EB	2007
AUTOVETTURA marca AUDI, modello A3, targa CZ949DZ	2006
AUTOVETTURA marca PEUGEOT, modello 508 SW, targa EP028XV	2013

ALLEGATO "A" Elenco dei beni mobili componenti l'azienda

5) ARREDI ED ATTREZZATURE PER L'UFFICIO

DESCRIZIONE DEL BENE	ANNO
UFFICIO composto da: scrivania ad L in legno, n. 1 cassetiera a 3 cassetti, n. 1 mobile basso L:168 H:76 a due ante scorrevoli, n. 3 sedie con seduta in stoffa, n. 1 sedia dattilo in similpelle, tavolino in legno.	
STAMPANTE multifunzione, marca CANON, modello PIXMA MP495	
PC portatile, marca SAMSUNG (guasto)	
UFFICIO composto da: n.1 scrivania in legno con gambe in metallo, n. 3 scrivanie in melaminico color legno, n. 3 scrivanie dattilo in melaminico color legno, n. 1 mobiletto con 3 cassetti e 2 ante scorrevoli, n. 3 cassettiere in metallo a 3 cassetti, n. 3 schedari in metallo a 4 cassetti 47x62 H:132, n. 1 mobile a 7 ante 4 vani a giorno e 8 cassetti L:300 H:297, n. 1 mobile in metallo a 4 ante scorrevoli 120x50 H:295, n. 1 mobiletto a 2 ante piccolo, n. 2 mobili a 2 ante in metallo 100x50 H:190, n. 1 scaffale in plastica 70x45 H:174, n. 4 sedie dattilo in stoffa, n. 1 appendiabiti in legno laccato bianco.	
BILANCINO digitale, marca PITNEY BOWES, modello A607, matricola 0002125	
MACCHINA DA SCRIVERE digitale, marca OLIVETTI, modello CT605	
CALCOLATRICE ELETTRONICA, marca OLIVETTI, modello LOGOS 814T	
PC marca HP, modello COMPAQ D330 UT, matr. CZC424124Z, completo di MONITOR marca HP, mouse e tastiera (in disuso)	
PC marca HP, modello COMPAQ DE5100MT, matr. CZC51402GB, completo di MONITOR marca SAMSUNG, mouse e tastiera	
PC marca HP, modello COMPAQ DE5100, matr. CZC52907VY, completo di mouse e tastiera	
CALCOLATRICE ELETTRONICA, marca OLIVETTI, modello LOGOS 694T	

ALLEGATO "A" Elenco dei beni mobili componenti l'azienda

CALCOLATRICE ELETTRONICA, marca OLIVETTI, modello LOGOS 694T	
CALCOLATRICE ELETTRONICA, marca OLIVETTI, modello LOGOS 694T	
CASSAFORTE a chiave + combinazione 50x45 H90, marca FORTEXA	
UFFICIO composto da: n. 3 scrivanie angolari in melaminico color legno, n. 2 scrivanie in melaminico color legno, n. 6 cassettiere a 3 cassetti, n. 2 mobiletti a 2 ante in melaminico color legno 72x35 H:93, n. 2 mobiletti a 2 ante scorrevoli in melaminico color legno 72x35 H:93, n. 3 librerie a giorno 92x48 H:203, n. 5 schedari in metallo a 3 cassetti 50x66 H:105, n. 5 schedari in metallo a 3 cassetti 47x62 H:102, n. 2 mobiletti in melaminico color legno a 2 cassetti 92x50 H:82, n. 5 sedie dattilo in stoffa, n. 1 appendiabiti in legno laccato bianco	
PC marca HP, modello COMPAQ DX6100 MT, matr. CZC4370GKN, completo di mouse e tastiera	
PC assemblato completo di MONITOR, mouse e tastiera	
PC marca HP, modello COMPAQ DX6100, matr. CZC4500HN7, completo di MONITOR marca HP, mouse e tastiera	
PC marca HP, modello PRO 3130MT, matr. CZC121806X, completo di mouse e tastiera	
CALCOLATRICE ELETTRONICA, marca OLIVETTI, modello LOGOS 694T	
CALCOLATRICE ELETTRONICA, marca OLIVETTI, modello LOGOS 694T	
CALCOLATRICE ELETTRONICA, marca OLIVETTI, modello LOGOS 694T	
CALCOLATRICE ELETTRONICA, marca OLIVETTI, modello LOGOS 694T	
STAMPANTE, marca HP, modello DESKJET F2280 (in disuso)	

ALLEGATO "A" Elenco dei beni mobili componenti l'azienda

STAMPANTE, marca EPSON, modello STYLUSPHOTO 1290 (in disuso)	
SCANNER, marca HP, modello SCANJET 2000 (in disuso)	
UFFICIO composto da: n.1 scrivania in legno ad L con penisola semicircolare, n. 1 cassetiera a 3 cassetti, n. 1 tavolino portastampante, n. 1 mobiletto a 3 ante 150x45 H:132, n. 1 sedia fissa in stoffa e struttura in metallo, n. 1 sedia dattilo in similpelle, n. 1 appendiabiti in metallo.	
MONITOR, marca LG, modello FLATRON E22660, matr. 103LTCJ39243	
UFFICIO composto da: n. 3 scrivanie in legno ad L, n. 1 tavolo riunioni 245x74, n. 4 cassettiere a 3 cassetti in legno, n. 1 mobile a 3 ante scorrevoli 250x52 H:75, n. 1 attaccapanni in plastica e metallo, n. 1 tavolino portariviste 70x70, n. 1 divanetto a 3 posti in metallo con sedute in similpelle, n. 1 poltroncina in metallo con seduta in similpelle, n. 2 sedie dattilo in similpelle, n. 1 sedia dattilo in stoffa, n. 7 sedie fisse in stoffa verde con struttura in metallo, n. 1 lavagna a cavalletto.	
PC marca HP, matr. CZC0448VNG, completo di mouse e tastiera	
CALCOLATRICE ELETTRONICA, marca OLIVETTI, modello LOGOS 694T	
STAMPANTE multifunzione, marca HP, modello PHOTOSMART C4180 (in disuso)	
ARMADIO RACK composto da: video LG, tastiera, modulo server HP PROLIANT DL380G5, modulo server ALPHA SERVER 800 5/500, n. 2 moduli server HP.	
ARMADIO RACK composto da: sistema switch con centraline switch DLINK DES-1024R, dec server 90L, centrecom 3012SL, ricevitore SYMBOL per pistole per la lettura dei codici a barre con n. 5 pistole.	
ARMADIO RACK con modem e router per collegamenti internet.	
UPS, marca APC, modello SMART UPS 3000	

ALLEGATO "A" Elenco dei beni mobili componenti l'azienda

STAMPANTE multifunzione, marca KONICA MINOLTA, modello BIZHUB 130F	
STAMPANTE, marca HP, modello LASERJET P3015	
STAMPANTE ad aghi, marca EPSON, modello FX-2180 (guasta)	
STAMPANTE ad aghi, marca EPSON, modello FX-2180	
STAMPANTE ad aghi, marca EPSON, modello FX-2180	
STAMPANTE ad aghi, marca BULL, matricola XBE-K2E-04592	
CENTRALINO telefonico con n. 17 terminali, marca ERICSSON, modello BUSINESS PHONE	
CORRIDOIO composto da: n. 1 scaffale in plastica, n. 1 mobiletto in metallo con piano in legno a 2 ante scorrevoli 150x50 H:78, n. 1 libreria in legno 78x30 H:140, n. 2 librerie 92x48 H:156, n. 2 librerie 80x33 H:181, n. 1 scaffale in metallo con 4 ante scorrevoli 120x45 H:290, n. 1 scaffale in metallo con 4 ante scorrevoli 150x45 H:290	
MOBILE in metallo a doppia anta, dim. 180x48 H:110	
DISTRUGGIDOCUMENTI, marca NSC, modello FORDISHRED 13	
ARMADIO blindato, marca FICHET, dim. 81x75 H:204	
SCAFFALE in metallo, composto da n. 2 spalle H:220 e n. 1 spalla H:160, con n. 16 traverse e relativi ripiani	
SCALA a compasso, in alluminio, a n. 8 gradini	
UFFICIO composto da: n. 1 mobile in metallo a doppia anta 180x45 H:106, n. 2 scrivanie con cassetti in metallo e ripiano in melamminico, n. 2 tavolini dattilo con cassetti in metallo e ripiano in melamminico, n. 1 scrivania, n. 1 tavolino dattilo con cassetti in metallo, n. 4 schedari in metallo a 3 cassetti 47x62 H:102, n. 1 scaffale portastampanti, n. 1 sedia fissa verde, n.1 sedia dattilo.	
ETICHETTATRICE, marca ZEBRA STRIPE	
MONITOR marca HANNSG	

ALLEGATO "A" Elenco dei beni mobili componenti l'azienda

STAMPANTE multifunzione, marca EPSON, modello STYLUS SX235W	
CALCOLATRICE ELETTRONICA, marca OLIVETTI, modello LOGOS 694T	
UFFICIO composto da: n. 2 scrivanie in melamminico color legno, n. 1 cassetiera a 3 cassetti in metallo, n. 1 cassetiera a 3 cassetti in melaminico, n. 1 armadio a doppia anta scorrevole in metallo 180x50 H:200, n. 1 scaffale in metallo a 8 montanti H:160 e 8 ripiani 100x40, n. 1 tavolino porta stampante in metallo	
FAX marca OLIVETTI, modello OFX9300 (guasto)	
CALCOLATRICE ELETTRONICA, marca OLIVETTI, modello LOGOS 814T	
STAMPANTE, marca HP, modello LASERJET P1102	
PC marca HP, modello DC5100, matr. CZC6070WTL, completo di MONITOR marca SAMSUNG, mouse e tastiera	
UFFICIO composto da: n. 1 scrivania in melaminico color legno, n. 1 sedia dattilo, n. 1 sedia fissa in metallo e legno, n. 1 sgabello in metallo e legno, n. 1 appendiabiti in legno.	
LABORATORIO composto da: n. 1 scrivania dattilo in metallo con ripiano in melaminico, n. 1 scaffale in metallo con ripiano in legno, n. 1 mobile ad angolo con 9 cassetti 2 ante scorrevoli e 1 anta 256x150 prof. 56, n. 1 tavolo con piano di riscontro 100x73, n. 1 banco prova con piano piastrellato con 9 ante e 8 cassetti completo di lavandino, prese corrente e alzata in vetro 245x154, n. 1 cassetiera in metallo a 3 cassetti, n. 1 sgabello	
PC marca HP, modello PRO3010MT, matr. CZC0213XMK, completo di MONITOR marca HANNSG, mouse e tastiera	
REGGIATRICE automatica, funzionamento da verificare	
REGGIATRICE automatica, marca MAKITA, matricola 274 - anno 2007, funzionamento da verificare	
BILANCIA grammatura, marca SARTORIUS	
TAGLIA-FOGLI, modello IDEAL 3900	

ALLEGATO "A" Elenco dei beni mobili componenti l'azienda

UFFICIO composto da: n. 1 scrivania in melaminico color legno, n. 2 sedie fisse in metallo con seduta in similpelle, n. 1 tavolino dattilo, n. 1 armadio in ferro a 2 ante dim. 180x46 H:110, n. 1 armadio in ferro a 2 ante dim. 180x46 H:190, n. 2 cassettiere	
PC completo di MONITOR, mouse e tastiera	
UFFICIO composto da: n. 1 mobile ad ante con ripiani di laboratorio e isola centrale, n. 11 schedari in metallo 47x62 H:102, n. 3 schedari a 4 cassetti 48x72 H:135, n. 2 armadi in metallo a doppia anta scorrevole, n. 2 scrivanie in melaminico di cui n. 1 con penisola, n. 1 armadio con ante e cassetti dim. 178x46 H:154 + 135x59 H:60	
CESPITE AT19 - spettrofotometro a infrarossi Perkin Elmer 841	
CESPITE AT18 - analizzatore automatico del solvente residuo N.I.R.A. Neptune 801	
CESPITE AT7 - misuratore centesimale Enrico Toniolo s.r.l.	
CESPITE AT6 - tester di controllo della resistenza alla lacerazione - elmendorf Enrico Toniolo s.r.l.	
CESPITE AT5 - taglierina Enrico Toniolo s.r.l.	
CESPITE AT4 - manometro Enrico Toniolo s.r.l.	
CESPITE AT17 - cappa chimica da laboratorio	
CESPITE AT8 - dinamometro a quadrante Enrico Toniolo s.r.l.	
CESPITE AT15 - forno elettrico da laboratorio, Carlo Erba S.p.A., Uniterm serie 1500	
CESPITE AT13 - riscaldatore da laboratorio	
CESPITE AT3 - DGTM multistandard Enrico Toniolo s.r.l. con indicatore digimatico Mitutoyo	
CESPITE AT12 - cabina luce, Highlight 2000	
DINAMOMETRO PER LABORATORIO, marca IMADA, modello MH2-500N, n. serie 338524	
PC, marca APPLE, modello MacBook Pro	

ALLEGATO "A" Elenco dei beni mobili componenti l'azienda

PC, marca HEWLET PACKARD, modello PRODESK	
IPHONE, marca APPLE	
GRUPPO DI CONTINUITA'	
Blocco di TENDE per uffici, varie dimensioni	
MACCHINA DA SCRIVERE digitale, marca OLIVETTI, modello ET2450, in disuso	
LAMPADA da scrivania, quantità n. 2	
LAMPADA da terra	
LAVAGNA, quantità n. 3	
TABLET, quantità n. 2	
NOTEBOOK, quantità n. 8 (di cui n. 7 in disuso)	
MACCHINA FOTOGRAFICA, marca NIKON, modello COOLPIX L31	
PROIETTORE, marca COMPAQ, in disuso, completo di custodia e telo per proiezioni	
STUFA ELETTRICA	
FRIGORIFERO	
LAVAGNA LUMINOSA	
IMPIANTO RILEVAZIONE PRESENZE E CONTROLLO ACCESSI, marca KRONOTECH	
STABILIZZATORE	

ALLEGATO "B" Elenco dipendenti in forza

	COGNOME	NOME	QUALIFICA	LIVELLO	MANSIONE	ASSUNTO IL	COSTO ANNUO
1	=====	=====	OPERAIO	C1	PRODUZIONE	01/09/2018	39.832,88
2	=====	=====	OPERAIO	C2	PRODUZIONE	01/09/2018	36.359,96
3	=====	=====	OPERAIO	C1	PRODUZIONE	01/09/2018	38.774,34
4	=====	=====	OPERAIO	B1	PRODUZIONE	01/09/2018	52.964,74
5	=====	=====	OPERAIO	C2	PRODUZIONE	01/09/2018	34.391,84
6	=====	=====	OPERAIO	C1	PRODUZIONE	01/09/2018	36.285,56
7	=====	=====	OPERAIO	C1	PRODUZIONE	01/09/2018	37.022,20
8	=====	=====	IMPIEGATA	B2	AMMINISTRAZIONE	01/09/2018	42.359,30
9	=====	=====	OPERAIO	B2	PRODUZIONE	01/09/2018	43.946,92
10	=====	=====	OPERAIO	C2	PRODUZIONE	01/09/2018	36.861,85
11	=====	=====	OPERAIO	C3	PRODUZIONE	01/09/2018	32.969,51
12	=====	=====	OPERAIO	C1	PRODUZIONE	01/09/2018	41.105,33
13	=====	=====	IMPIEGATO	B2	LOGISTICA	01/09/2018	41.029,13
14	=====	=====	IMPIEGATO	AS	LOGISTICA	01/09/2018	59.037,64
15	=====	=====	OPERAIO	C3	PRODUZIONE	01/09/2018	30.310,66
16	=====	=====	IMPIEGATA	B2	AMMINISTRAZIONE	01/09/2018	38.178,74
17	=====	=====	IMPIEGATA	AS	AMMINISTRAZIONE	01/09/2018	82.393,98
18	=====	=====	IMPIEGATO	Q	COMMERCIALE	01/09/2018	85.359,77
19	=====	=====	OPERAIO	C3	PRODUZIONE	01/09/2018	31.548,66
20	=====	=====	OPERAIO	B2	PRODUZIONE	01/09/2018	44.251,44
21	=====	=====	IMPIEGATA	B2	COMMERCIALE	01/09/2018	39.305,97
22	=====	=====	IMPIEGATA	B2	COMMERCIALE	01/09/2018	47.894,17
23	=====	=====	OPERAIO	C3	PRODUZIONE	01/09/2018	33.809,73
24	=====	=====	IMPIEGATO	B2	LOGISTICA	01/09/2018	46.750,56
25	=====	=====	OPERAIO	C2	ASSICUR. QUALITA'	01/09/2018	46.624,70
26	=====	=====	OPERAIO	B2	PRODUZIONE	01/09/2018	43.382,18

ALLEGATO "C" Elenco delle giacenze di magazzino

GIACENZE DI MAGAZZINO

CODICE	DESCRIZIONE	QUANTITA' (espressa in kg) al 18/02/2019
	MATERIE PRIME	
01	GREZZI IN FORNITURA DIRETTA	170.855,00
03	GREZZI NON CONFORMI IN FORNITURA DIRETTA	1.690,00
05	DEPOSITO SPEDIZIONE	
ATT	MAGAZZINO TRANSITORIO	744,00
CDE	MAGAZZINO COLORI STOCK	13.750,00
CD	MERCE C/O ALTRI DEPOSITI	
CV	MATERIE PRIME CONTO VISIONE	
RC	MATERIE PRIME DA RICONDIZIONARE	
CLP	CONTO LAVORO PASSIVO SACCHITAL	
CLP	CONTO LAVORO PASSIVO - IPS	
ST	MATERIE PRIME A STOCK*	
	CONTO LAVORO ATTIVO GREZZO	
04	NON CONFORME C/TO LAVORAZIONE	9.527,00
ATT	MAGAZZINO TRANSITORIO	415,00
ST	MAGAZZINO STOCK FORNIT. DIRETTA	1.774,00
STCL	MAGAZZINO STOCK C/TO LAVORAZ.	23.389,00

ALLEGATO "C" Elenco delle giacenze di magazzino

CODICE	DESCRIZIONE	QUANTITA' (espressa in kg) al 18/02/2019
	SEMILAVORATI	
01	SEMILAVORATI IN FORNITURA DIRETTA	46.181,00
03	SEMILAVORATI NON CONFORMI IN FORNITURA DIRETTA	13.283,00
05	SEMILAVORATI IN SPEDIZIONE	
CD	MERCE C/O ALTRI DEPOSITI	
RC	RICONDIZIONARE	2.433,00
ST	SEMILAVORATI STOCK	3.132,00
CLP	CONTO LAVORO PASSIVO GALAPACK	
CLP	CONTO LAVORO PASSIVO BESAFILM	
04	CONTO LAVORO ATTIVO NON CONFORME	7.881,00
ATT	CONTO LAVORO ATTIVO MAGAZZINO TRANSITORIO	
RC	CONTO LAVORO ATTIVO RICONDIZIONARE	344,00
STCL	CONTO LAVORO ATTIVO STOCK CL	22.315,00
	CONTO LAVORO ATTIVO SEMILAVORATO	123,50

CODICE	DESCRIZIONE	QUANTITA' (espressa in kg) al 18/02/2019
	PRODOTTI FINITI	
01	PRODOTTI FINITI IN FORNITURA DIRETTA	
03	PRODOTTI FINITI NON CONFORMI	20.895,00

ALLEGATO "C" Elenco delle giacenze di magazzino

05	PRODOTTI FINITI IN SPEDIZIONE	42.296,00
ATT	PRODOTTI FINITI MAG. TRANSITORIO	490,00
CD	MERCE C/O ALTRI DEPOSITI	
RC	PRODOTTI FINITI DA RICONDIZIONARE	10.053,00
ST	MAGAZZINO STOCK FORNIT. DIRETTA	57,00
CLP	CONTO LAVORO PASSIVO GAIAPACK	
CLP	CONTO LAVORO PASSIVO SACCHITAL	
04	CONTO LAVORO ATTIVO NON CONFORME	28.616,00
05	NON CONFORMI C/LAVORAZIONE	
ATT	CONTO LAVORO ATTIVO MAGAZZINO TRANSITORIO	
RC	CONTO LAVORO ATTIVO RICONDIZIONARE	6.045,00
STCL	CONTO LAVORO ATTIVO STOCK CL	15.862,00
	CONTO LAVORO ATTIVO PRODOTTO FINITO	

ALLEGATO "C" Elenco delle giacenze di magazzino

Dep.	Codice	Descrizione	U.M.	Quantità per articolo	N° Roll	Q.Roll	Famiglia	Descrizione Famiglia
1	41A013AM135 03000910	KRAFT LINER PROVANTAGEAVANA	KG	169	MR40003 086	169	1AA1	KRAFT AVANA (Tutti tipi)
1	41B011AJ010 00401320	KRAFT AVANA MONOLUCIDO PURA CELL. UNIKRAFT PLUS MG	KG	93	FFD00019 39	93	1AA1	KRAFT AVANA (Tutti tipi)
1	41B013AS161 00350330	KRAFT AVANA MONOL ADV MGKRAFT VELIN	KG	205	MR60001 343	205	1AA1	KRAFT AVANA (Tutti tipi)
1	41B013AS161 00351010	KRAFT AVANA MONOL ADV MGKRAFT VELIN	KG	527	MR60001 342	527	1AA1	KRAFT AVANA (Tutti tipi)
1	41B013AS161 00351352	KRAFT AVANA MONOL ADV MGKRAFT VELIN	KG	1413	LFD00035 47	1335	1AA1	KRAFT AVANA (Tutti tipi)
1	41B013AS161 00351352	KRAFT AVANA MONOL ADV MGKRAFT VELIN	KG		LR400032 03	78	1AA1	KRAFT AVANA (Tutti tipi)
1	41B013CG001 00501030	KRAFT AVANA MONOLUCIDOTERRANA C	KG	1145	MFD0002 569	535	1AA1	KRAFT AVANA (Tutti tipi)
1	41B013CG001 00501030	KRAFT AVANA MONOLUCIDOTERRANA C	KG		MFD0002 570	610	1AA1	KRAFT AVANA (Tutti tipi)
1	41C013AG113 00671000	KRAFT AVANA LISCIATO UMIDORESISTENTE MF WS KRAFT	KG	96	EFD00080 06	96	1AA1	KRAFT AVANA (Tutti tipi)
1	41C013AS254 00700090	KRAFT AVANA LISCIATO STD.	KG	60	MR40003 316	60	1AA1	KRAFT AVANA (Tutti tipi)
1	41C013AS254 00700135	KRAFT AVANA LISCIATO STD.	KG	64	MR40003 315	64	1AA1	KRAFT AVANA (Tutti tipi)
1	41C013AS254 00700170	KRAFT AVANA LISCIATO STD.	KG	390	MR40003 313	130	1AA1	KRAFT AVANA (Tutti tipi)
1	41C013AS254 00700170	KRAFT AVANA LISCIATO STD.	KG		MR40003 317	130	1AA1	KRAFT AVANA (Tutti tipi)
1	41C013AS254 00700170	KRAFT AVANA LISCIATO STD.	KG		MR40003 318	130	1AA1	KRAFT AVANA (Tutti tipi)
1	41C013AS254 00700200	KRAFT AVANA LISCIATO STD.	KG	202	MR40003 314	202	1AA1	KRAFT AVANA (Tutti tipi)
1	41C013AS254 00700240	KRAFT AVANA LISCIATO STD.	KG	1719	MFD0002 172	178	1AA1	KRAFT AVANA (Tutti tipi)
1	41C013AS254 00700240	KRAFT AVANA LISCIATO STD.	KG		MFD0002 173	179	1AA1	KRAFT AVANA (Tutti tipi)
1	41C013AS254 00700240	KRAFT AVANA LISCIATO STD.	KG		MFD0002 174	173	1AA1	KRAFT AVANA (Tutti tipi)
1	41C013AS254 00700240	KRAFT AVANA LISCIATO STD.	KG		MFD0002 175	174	1AA1	KRAFT AVANA (Tutti tipi)
1	41C013AS254 00700240	KRAFT AVANA LISCIATO STD.	KG		MFD0002 176	174	1AA1	KRAFT AVANA (Tutti tipi)
1	41C013AS254 00700240	KRAFT AVANA LISCIATO STD.	KG		MFD0002 177	175	1AA1	KRAFT AVANA (Tutti tipi)
1	41C013AS254 00700240	KRAFT AVANA LISCIATO STD.	KG		MFD0002 178	165	1AA1	KRAFT AVANA (Tutti tipi)
1	41C013AS254 00700240	KRAFT AVANA LISCIATO STD.	KG		MFD0002 179	166	1AA1	KRAFT AVANA (Tutti tipi)
1	41C013AS254 00700240	KRAFT AVANA LISCIATO STD.	KG		MFD0002 180	168	1AA1	KRAFT AVANA (Tutti tipi)
1	41C013AS254 00700240	KRAFT AVANA LISCIATO STD.	KG		MFD0002 181	167	1AA1	KRAFT AVANA (Tutti tipi)
1	41C013AS254 00700645	KRAFT AVANA LISCIATO STD.	KG	2389	LFD00052 84	471	1AA1	KRAFT AVANA (Tutti tipi)

ALLEGATO "C" Elenco delle giacenze di magazzino

Dep.	Codice	Descrizione	U.M.	Quantità per articolo	N° Roll	Q.Roll	Famiglia	Descrizione Famiglia
1	41C013AS254 00700645	KRAFT AVANA LISCIATO STD.	KG		LFD00052 85	468	1AA1	KRAFT AVANA (Tutti tipi)
1	41C013AS254 00700645	KRAFT AVANA LISCIATO STD.	KG		LFD00052 86	487	1AA1	KRAFT AVANA (Tutti tipi)
1	41C013AS254 00700645	KRAFT AVANA LISCIATO STD.	KG		LFD00052 87	490	1AA1	KRAFT AVANA (Tutti tipi)
1	41C013AS254 00700645	KRAFT AVANA LISCIATO STD.	KG		LFD00052 88	473	1AA1	KRAFT AVANA (Tutti tipi)
1	41C013AS254 00750360	KRAFT AVANA LISCIATO STD.	KG	283	MFD0000 108	283	1AA1	KRAFT AVANA (Tutti tipi)
1	41C013AS254 00750640	KRAFT AVANA LISCIATO STD.	KG	1083	MFD0001 538	543	1AA1	KRAFT AVANA (Tutti tipi)
1	41C013AS254 00750640	KRAFT AVANA LISCIATO STD.	KG		MFD0001 539	540	1AA1	KRAFT AVANA (Tutti tipi)
1	41C013AS254 00750660	KRAFT AVANA LISCIATO STD.	KG	518	MFD0000 100	518	1AA1	KRAFT AVANA (Tutti tipi)
1	41C013AS254 00850240	KRAFT AVANA LISCIATO STD.	KG	379	MFD0001 540	190	1AA1	KRAFT AVANA (Tutti tipi)
1	41C013AS254 00850240	KRAFT AVANA LISCIATO STD.	KG		MFD0001 541	189	1AA1	KRAFT AVANA (Tutti tipi)
1	41C013AS254 00850340	KRAFT AVANA LISCIATO STD.	KG	866	MFD0002 099	291	1AA1	KRAFT AVANA (Tutti tipi)
1	41C013AS254 00850340	KRAFT AVANA LISCIATO STD.	KG		MFD0002 100	288	1AA1	KRAFT AVANA (Tutti tipi)
1	41C013AS254 00850340	KRAFT AVANA LISCIATO STD.	KG		MFD0002 101	287	1AA1	KRAFT AVANA (Tutti tipi)
1	41C013AS254 00850360	KRAFT AVANA LISCIATO STD.	KG	1224	MFD0000 104	301	1AA1	KRAFT AVANA (Tutti tipi)
1	41C013AS254 00850360	KRAFT AVANA LISCIATO STD.	KG		MFD0002 102	307	1AA1	KRAFT AVANA (Tutti tipi)
1	41C013AS254 00850360	KRAFT AVANA LISCIATO STD.	KG		MFD0002 103	308	1AA1	KRAFT AVANA (Tutti tipi)
1	41C013AS254 00850360	KRAFT AVANA LISCIATO STD.	KG		MFD0002 104	308	1AA1	KRAFT AVANA (Tutti tipi)
1	41C013AS254 00900113	KRAFT AVANA LISCIATO STD.	KG	1506	LFD00047 79	83	1AA1	KRAFT AVANA (Tutti tipi)
1	41C013AS254 00900113	KRAFT AVANA LISCIATO STD.	KG		LFD00047 80	82	1AA1	KRAFT AVANA (Tutti tipi)
1	41C013AS254 00900113	KRAFT AVANA LISCIATO STD.	KG		LFD00047 81	84	1AA1	KRAFT AVANA (Tutti tipi)
1	41C013AS254 00900113	KRAFT AVANA LISCIATO STD.	KG		LFD00047 82	86	1AA1	KRAFT AVANA (Tutti tipi)
1	41C013AS254 00900113	KRAFT AVANA LISCIATO STD.	KG		LFD00047 83	84	1AA1	KRAFT AVANA (Tutti tipi)
1	41C013AS254 00900113	KRAFT AVANA LISCIATO STD.	KG		LFD00047 84	85	1AA1	KRAFT AVANA (Tutti tipi)
1	41C013AS254 00900113	KRAFT AVANA LISCIATO STD.	KG		LFD00047 85	84	1AA1	KRAFT AVANA (Tutti tipi)
1	41C013AS254 00900113	KRAFT AVANA LISCIATO STD.	KG		LFD00047 86	84	1AA1	KRAFT AVANA (Tutti tipi)
1	41C013AS254 00900113	KRAFT AVANA LISCIATO STD.	KG		LFD00047 87	83	1AA1	KRAFT AVANA (Tutti tipi)
1	41C013AS254 00900113	KRAFT AVANA LISCIATO STD.	KG		LFD00047 88	84	1AA1	KRAFT AVANA (Tutti tipi)

ALLEGATO "C" Elenco delle giacenze di magazzino

Dep.	Codice	Descrizione	U.M.	Quantità per articolo	N° Roll	Q.Roll	Famiglia	Descrizione Famiglia
1	41C013AS254 00900113	KRAFT AVANA LISCIATO STD.	KG		LFD00047 89	83	1AA1	KRAFT AVANA (Tutti tipi)
1	41C013AS254 00900113	KRAFT AVANA LISCIATO STD.	KG		LFD00047 90	84	1AA1	KRAFT AVANA (Tutti tipi)
1	41C013AS254 00900113	KRAFT AVANA LISCIATO STD.	KG		LFD00047 91	84	1AA1	KRAFT AVANA (Tutti tipi)
1	41C013AS254 00900113	KRAFT AVANA LISCIATO STD.	KG		LFD00047 92	84	1AA1	KRAFT AVANA (Tutti tipi)
1	41C013AS254 00900113	KRAFT AVANA LISCIATO STD.	KG		LFD00047 93	83	1AA1	KRAFT AVANA (Tutti tipi)
1	41C013AS254 00900113	KRAFT AVANA LISCIATO STD.	KG		LFD00047 94	83	1AA1	KRAFT AVANA (Tutti tipi)
1	41C013AS254 00900113	KRAFT AVANA LISCIATO STD.	KG		LFD00047 95	83	1AA1	KRAFT AVANA (Tutti tipi)
1	41C013AS254 00900113	KRAFT AVANA LISCIATO STD.	KG		LFD00047 96	83	1AA1	KRAFT AVANA (Tutti tipi)
1	41C013AS254 00900235	KRAFT AVANA LISCIATO STD.	KG	1157	MFD0002 185	165	1AA1	KRAFT AVANA (Tutti tipi)
1	41C013AS254 00900235	KRAFT AVANA LISCIATO STD.	KG		MFD0002 186	168	1AA1	KRAFT AVANA (Tutti tipi)
1	41C013AS254 00900235	KRAFT AVANA LISCIATO STD.	KG		MFD0002 187	165	1AA1	KRAFT AVANA (Tutti tipi)
1	41C013AS254 00900235	KRAFT AVANA LISCIATO STD.	KG		MFD0002 188	165	1AA1	KRAFT AVANA (Tutti tipi)
1	41C013AS254 00900235	KRAFT AVANA LISCIATO STD.	KG		MFD0002 189	165	1AA1	KRAFT AVANA (Tutti tipi)
1	41C013AS254 00900235	KRAFT AVANA LISCIATO STD.	KG		MFD0002 190	164	1AA1	KRAFT AVANA (Tutti tipi)
1	41C013AS254 00900235	KRAFT AVANA LISCIATO STD.	KG		MFD0002 191	165	1AA1	KRAFT AVANA (Tutti tipi)
1	41C013BG001 00701225	KRAFT AVANA KALYSACK	KG	86	LFD00040 40	86	1AA1	KRAFT AVANA (Tutti tipi)
1	41C013BS269 00700160	KRAFT AVANA KALYSACK	KG	351	HR40005 251	87	1AA1	KRAFT AVANA (Tutti tipi)
1	41C013BS269 00700160	KRAFT AVANA KALYSACK	KG		HR40005 253	88	1AA1	KRAFT AVANA (Tutti tipi)
1	41C013BS269 00700160	KRAFT AVANA KALYSACK	KG		HR40005 255	89	1AA1	KRAFT AVANA (Tutti tipi)
1	41C013BS269 00700160	KRAFT AVANA KALYSACK	KG		HR40005 257	87	1AA1	KRAFT AVANA (Tutti tipi)
1	41C113AF053 00700190	KRAFT AVANA LISCIATO PURA CELLULOSA	KG	335	HR40005 217	119	1AA1	KRAFT AVANA (Tutti tipi)
1	41C113AF053 00700190	KRAFT AVANA LISCIATO PURA CELLULOSA	KG		HR40005 219	122	1AA1	KRAFT AVANA (Tutti tipi)
1	41C113AF053 00700190	KRAFT AVANA LISCIATO PURA CELLULOSA	KG		HR40005 221	94	1AA1	KRAFT AVANA (Tutti tipi)
1	41C113AF053 00700290	KRAFT AVANA LISCIATO PURA CELLULOSA	KG	2125	HR40005 223	260	1AA1	KRAFT AVANA (Tutti tipi)
1	41C113AF053 00700290	KRAFT AVANA LISCIATO PURA CELLULOSA	KG		HR40005 225	239	1AA1	KRAFT AVANA (Tutti tipi)
1	41C113AF053 00700290	KRAFT AVANA LISCIATO PURA CELLULOSA	KG		HR40005 227	263	1AA1	KRAFT AVANA (Tutti tipi)
1	41C113AF053 00700290	KRAFT AVANA LISCIATO PURA CELLULOSA	KG		HR40005 229	258	1AA1	KRAFT AVANA (Tutti tipi)

ALLEGATO "C" Elenco delle giacenze di magazzino

Dep.	Codice	Descrizione	U.M.	Quantità per articolo	N° Roll	Q.Roll	Famiglia	Descrizione Famiglia
1	41C113AF053 00700290	KRAFT AVANA LISCIATO PURA CELLULOSA	KG		HR40005 231	242	1AA1	KRAFT AVANA (Tutti tipi)
1	41C113AF053 00700290	KRAFT AVANA LISCIATO PURA CELLULOSA	KG		HR40005 233	230	1AA1	KRAFT AVANA (Tutti tipi)
1	41C113AF053 00700290	KRAFT AVANA LISCIATO PURA CELLULOSA	KG		HR40005 235	252	1AA1	KRAFT AVANA (Tutti tipi)
1	41C113AF053 00700290	KRAFT AVANA LISCIATO PURA CELLULOSA	KG		HR40005 237	255	1AA1	KRAFT AVANA (Tutti tipi)
1	41C113AF053 00700290	KRAFT AVANA LISCIATO PURA CELLULOSA	KG		HR40005 238	126	1AA1	KRAFT AVANA (Tutti tipi)
1	41D013AC205 00751100	KRAFT AVANA KLE-AS25SEMI EXTENSIBILE	KG	910	LFD00055 71	910	1C11	KRAFT AVANA RICICL./SEMIEST./S
1	41D013AC205 00751140	KRAFT AVANA KLE-AS25SEMI EXTENSIBILE	KG	94	LFD00055 77	94	1C11	KRAFT AVANA RICICL./SEMIEST./S
1	41D013AC205 00751260	KRAFT AVANA KLE-AS25SEMI EXTENSIBILE	KG	40	LFD00055 82	40	1C11	KRAFT AVANA RICICL./SEMIEST./S
1	41D013AC205 00801190	KRAFT AVANASEMI EXTENSIBILE	KG	152	LFD00004 82	152	1C11	KRAFT AVANA RICICL./SEMIEST./S
1	41D013AC205 00900100	KRAFT AVANA KLE-AS25SEMI EXTENSIBILE	KG	240	MR60001 908	68	1C11	KRAFT AVANA RICICL./SEMIEST./S
1	41D013AC205 00900100	KRAFT AVANA KLE-AS25SEMI EXTENSIBILE	KG		MR60001 909	86	1C11	KRAFT AVANA RICICL./SEMIEST./S
1	41D013AC205 00900100	KRAFT AVANA KLE-AS25SEMI EXTENSIBILE	KG		MR60001 911	86	1C11	KRAFT AVANA RICICL./SEMIEST./S
1	41F011AC246 00901490	KRAFT BIANCO LISCIATOSHOPPING BAG NATUREL	KG	133	LP500008 37	133	1BF1	KRAFT BIANCO (Tutti tipi)
1	41F011AP228 00381010	KRAFT BIANCO LISCIATOPAPIER KRAFT PASACO	KG	106	HFD0004 741	67	1BF1	KRAFT BIANCO (Tutti tipi)
1	41F011AP228 00381010	KRAFT BIANCO LISCIATOPAPIER KRAFT PASACO	KG		HFD0004 743	39	1BF1	KRAFT BIANCO (Tutti tipi)
1	41F011AS017 01201070	KRAFT BIANCO LISCIATOTRIPLE WHITE	KG	2020	SFD00137 04	1060	1BF1	KRAFT BIANCO (Tutti tipi)
1	41F011AS017 01201070	KRAFT BIANCO LISCIATOTRIPLE WHITE	KG		SFD00137 07	960	1BF1	KRAFT BIANCO (Tutti tipi)
1	41F011AZ035 00601450	KRAFT BIANCO LISCIATOZANKRAFT MF MATT	KG	65	LFD00010 60	65	1BF1	KRAFT BIANCO (Tutti tipi)
1	41F011FU030 01000860	KRAFT BIANCO LISCIATO CALANDRATO SWANFINE GLOSS	KG	174	AR600018 68	174	1BF1	KRAFT BIANCO (Tutti tipi)
1	41F211AS020 00801080	KRAFT BIANCO SEMIESTENSIBILE	KG	337	GFD0002 749	337	1BF1	KRAFT BIANCO (Tutti tipi)
1	41F211AS020 00801120	KRAFT BIANCO SEMIESTENSIBILE	KG	117	EFD00006 05	117	1BF1	KRAFT BIANCO (Tutti tipi)
1	41G011AA206 00500365	KRAFT BIANCO MONOLUCIDOHIGH SMOOTHNESS PM13	KG	1329	MR60001 275	331	1BF1	KRAFT BIANCO (Tutti tipi)
1	41G011AA206 00500365	KRAFT BIANCO MONOLUCIDOHIGH SMOOTHNESS PM13	KG		MR60001 277	332	1BF1	KRAFT BIANCO (Tutti tipi)
1	41G011AA206 00500365	KRAFT BIANCO MONOLUCIDOHIGH SMOOTHNESS PM13	KG		MR60001 280	332	1BF1	KRAFT BIANCO (Tutti tipi)
1	41G011AA206 00500365	KRAFT BIANCO MONOLUCIDOHIGH SMOOTHNESS PM13	KG		MR60001 281	334	1BF1	KRAFT BIANCO (Tutti tipi)
1	41G011AA206 00501030	KRAFT BIANCO MONOLUCIDOHIGH SMOOTHNESS PM13	KG	68	EFD00069 37	68	1BF1	KRAFT BIANCO (Tutti tipi)
1	41G011AA206 00600440	KRAFT BIANCO MONOLUCIDOHIGH SMOOTHNESS PM13	KG	283	GR60000 103	195	1BF1	KRAFT BIANCO (Tutti tipi)

ALLEGATO "C" Elenco delle giacenze di magazzino

Dep.	Codice	Descrizione	U.M.	Quantità per articolo	N° Roll	Q.Roll	Famiglia	Descrizione Famiglia
1	41G011AA206 00600440	KRAFT BIANCO MONOLUCIDOHIGH SMOOTHNESS PM13	KG		GR60000 104	88	1BF1	KRAFT BIANCO (Tutti tipi)
1	41G011AB003 00451245	KRAFT BCO MONOL. NO OBA***	KG	350	6FD00148 01	350	1BF1	KRAFT BIANCO (Tutti tipi)
1	41G011AB055 00281010	KRAFT BIANCO MONOLUCIDONO OBA	KG	1731	LFD00011 79	63	1BF1	KRAFT BIANCO (Tutti tipi)
1	41G011AB055 00281010	KRAFT BIANCO MONOLUCIDONO OBA	KG		LFD00011 80	586	1BF1	KRAFT BIANCO (Tutti tipi)
1	41G011AB055 00281010	KRAFT BIANCO MONOLUCIDONO OBA	KG		LFD00011 85	542	1BF1	KRAFT BIANCO (Tutti tipi)
1	41G011AB055 00281010	KRAFT BIANCO MONOLUCIDONO OBA	KG		LFD00011 86	540	1BF1	KRAFT BIANCO (Tutti tipi)
1	41G011AB055 00351160	KRAFT BIANCO MONOLUCIDONO OBA	KG	3267	HFD0004 025	718	1BF1	KRAFT BIANCO (Tutti tipi)
1	41G011AB055 00351160	KRAFT BIANCO MONOLUCIDONO OBA	KG		HFD0004 028	370	1BF1	KRAFT BIANCO (Tutti tipi)
1	41G011AB055 00351160	KRAFT BIANCO MONOLUCIDONO OBA	KG		HFD0004 029	729	1BF1	KRAFT BIANCO (Tutti tipi)
1	41G011AB055 00351160	KRAFT BIANCO MONOLUCIDONO OBA	KG		HFD0004 037	725	1BF1	KRAFT BIANCO (Tutti tipi)
1	41G011AB055 00351160	KRAFT BIANCO MONOLUCIDONO OBA	KG		HFD0004 039	725	1BF1	KRAFT BIANCO (Tutti tipi)
1	41G011AB055 00400390	KRAFT BIANCO MONOLUCIDONO OBA	KG	280	EFD00029 88	280	1BF1	KRAFT BIANCO (Tutti tipi)
1	41G011AB055 00450910	KRAFT BIANCO MONOLUCIDONO OBA	KG	86	HR40002 436	86	1BF1	KRAFT BIANCO (Tutti tipi)
1	41G011AB055 00451080	KRAFT BIANCO MONOLUCIDONO OBA	KG	140	GFD0000 739	140	1BF1	KRAFT BIANCO (Tutti tipi)
1	41G011AB055 00601030	KRAFT BIANCO MONOLUCIDONO OBA	KG	177	EFD00069 68	177	1BF1	KRAFT BIANCO (Tutti tipi)
1	41G011AB055 00801260	KRAFT BIANCO MONOLUCIDONO OBA	KG	70	ER600011 72	70	1BF1	KRAFT BIANCO (Tutti tipi)
1	41G011AB055 00901150	KRAFT BIANCO MONOLUCIDONO OBA	KG	62	4FD00003 47	62	1BF1	KRAFT BIANCO (Tutti tipi)
1	41G011AE030 00501030	KRAFT BIANCO MONOLUCIDOVOLINA SDE RL C.C.O.	KG	896	8FD00062 13	653	1BF1	KRAFT BIANCO (Tutti tipi)
1	41G011AE030 00501030	KRAFT BIANCO MONOLUCIDOVOLINA SDE RL C.C.O.	KG		8FD00062 14	243	1BF1	KRAFT BIANCO (Tutti tipi)
1	41G011AI166 00500920	KRAFT BIANCO BAG UNCOATEDGLOSS 5	KG	122	GFD0003 173	122	1BF1	KRAFT BIANCO (Tutti tipi)
1	41G011AI166 00501250	KRAFT BIANCO BAG UNCOATEDGLOSS 5	KG	55	GFD0003 179	55	1BF1	KRAFT BIANCO (Tutti tipi)
1	41G011AT114 00351010	KRAFT BIANCO MONOLUCIDOZICUFLEX	KG	60	DFD0000 611	60	1BF1	KRAFT BIANCO (Tutti tipi)
1	41G011AT114 00371250	KRAFT BIANCO MONOLUCIDO	KG	737	LFD00054 73	737	1BF1	KRAFT BIANCO (Tutti tipi)
1	41G011AT114 00400950	KRAFT BIANCO MONOLUCIDOZICUFLEX	KG	178	DR60001 296	178	1BF1	KRAFT BIANCO (Tutti tipi)
1	41G011AT114 00401390	KRAFT BIANCO MONOLUCIDOSTARKRAFT FLEXPACK	KG	88	HFD0004 303	88	1BF1	KRAFT BIANCO (Tutti tipi)
1	41G011AZ032 00401150	KRAFT BIANCO MONOLUCIDOSTARKRAFT FLEXPACK	KG	154	LFD00045 09	154	1BF1	KRAFT BIANCO (Tutti tipi)
1	41G011AZ032 00401210	KRAFT BIANCO MONOLUCIDOSTARKRAFT FLEXPACK	KG	590	LFD00033 23	590	1BF1	KRAFT BIANCO (Tutti tipi)

ALLEGATO "C" Elenco delle giacenze di magazzino

Dep.	Codice	Descrizione	U.M.	Quantità per articolo	N° Roll	Q.Roll	Famiglia	Descrizione Famiglia
1	41G011AZ032 00401235	KRAFT BIANCO MONOLUCIDOSTARKRAFT FLEXPACK	KG	554	MFD0002 679	554	1BF1	KRAFT BIANCO (Tutti tipi)
1	41G011AZ032 00501200	KRAFT BIANCO MONOLUCIDOSTARKRAFT FLEXPACK	KG	121	HFD0005 243	121	1BF1	KRAFT BIANCO (Tutti tipi)
1	41G011AZ034 00400600	KRAFT BIANCO MONOLUCIDOZICUFLEX	KG	176	GR60002 588	176	1BF1	KRAFT BIANCO (Tutti tipi)
1	41G011AZ034 00400720	KRAFT BIANCO MONOLUCIDOZICUFLEX	KG	211	GR60002 587	211	1BF1	KRAFT BIANCO (Tutti tipi)
1	41G011AZ034 00500400	KRAFT BIANCO MONOLUCIDOZICUFLEX	KG	188	ER400044 58	188	1BF1	KRAFT BIANCO (Tutti tipi)
1	41G011BU021 00401260	KRAFT BIANCO MONOLUCIDOWHITE GLOSS NO OBA	KG	85	AR400001 80	85	1BF1	KRAFT BIANCO (Tutti tipi)
1	41G011BU021 00401370	KRAFT BIANCO MONOLUCIDOWHITE GLOSS NO OBA	KG	70	5FD00142 65	70	1BF1	KRAFT BIANCO (Tutti tipi)
1	41G011BU021 00500740	KRAFT BIANCO MONOLUCIDOWHITE GLOSS NO OBA	KG	695	4FD00036 70	695	1BF1	KRAFT BIANCO (Tutti tipi)
1	41G011CH026 00301050	KRAFT BIANCO MONOLUCIDONORSK. GRADE 5030	KG	99	BFD00095 60	99	1BF1	KRAFT BIANCO (Tutti tipi)
1	41G011CH026 00301150	KRAFT BIANCO MONOLUCIDONORSK. GRADE 5030	KG	97	FR600007 75	97	1BF1	KRAFT BIANCO (Tutti tipi)
1	41G011CH026 00501065	KRAFT BIANCO MONOLUCIDONORSK. GRADE 5030	KG	90	BFD00095 66	90	1BF1	KRAFT BIANCO (Tutti tipi)
1	41G011CI105 00220630	KRAFT BIANCO MONOLUCIDOVELINA 530	KG	94	MR60001 341	94	1BF1	KRAFT BIANCO (Tutti tipi)
1	41G011CI105 00221010	KRAFT BIANCO MONOLUCIDOVELINA 530	KG	58	MR60001 340	58	1BF1	KRAFT BIANCO (Tutti tipi)
1	41G011CL001 00401135	KRAFT BIANCO MONOLUCIDOMONDIWHITE	KG	115	AFD0015 142	115	1BF1	KRAFT BIANCO (Tutti tipi)
1	41G011CL001 00450915	KRAFT BIANCO MONOLUCIDOMONDIWHITE	KG	51	8R400032 45	51	1BF1	KRAFT BIANCO (Tutti tipi)
1	41G011CL001 00501220	KRAFT BIANCO MONOLUCIDOMONDIWHITE	KG	166	AFD0012 097	166	1BF1	KRAFT BIANCO (Tutti tipi)
1	41G011CL002 00220250	KRAFT BIANCO MONOLUCIDOVELINA 530	KG	145	EFD00001 63	145	1BF1	KRAFT BIANCO (Tutti tipi)
1	41G011CU030 00401272	KRAFT BIANCO MONOLUCIDOSWANSHINE NO OBA	KG	128	AFD0013 664	128	1BF1	KRAFT BIANCO (Tutti tipi)
1	41G011CU030 00451020	KRAFT BIANCO MONOLUCIDOSWANSHINE NO OBA	KG	234	8FD00137 91	234	1BF1	KRAFT BIANCO (Tutti tipi)
1	41G011CU030 00500810	KRAFT BIANCO MONOLUCIDOSWANSHINE NO OBA	KG	66	BFD00023 56	66	1BF1	KRAFT BIANCO (Tutti tipi)
1	41G011DE119 00220700	VELINA BIANCA VP CER	KG	830	LFD00055 86	348	1BF1	KRAFT BIANCO (Tutti tipi)
1	41G011DE119 00220700	VELINA BIANCA VP CER	KG		LFD00055 87	348	1BF1	KRAFT BIANCO (Tutti tipi)
1	41G011DE119 00220700	VELINA BIANCA VP CER	KG		LFD00055 90	134	1BF1	KRAFT BIANCO (Tutti tipi)
1	41G011DE119 00220760	VELINA BIANCA VP CER	KG	105	GFD0002 573	105	1BF1	KRAFT BIANCO (Tutti tipi)
1	41G011DE119 00221020	VELINA BIANCA VP CER	KG	454	LFD00055 83	454	1BF1	KRAFT BIANCO (Tutti tipi)
1	41G011HB055 00501030	KRAFT BIANCO MONOLUCIDO V	KG	50	FFD00018 58	50	1BF1	KRAFT BIANCO (Tutti tipi)
1	41G011IB055 00301210	KRAFT BIANCO MONOLUCIDOGREEN KRAFT HD	KG	20	CFD00087 33	20	1BF1	KRAFT BIANCO (Tutti tipi)

ALLEGATO "C" Elenco delle giacenze di magazzino

Dep.	Codice	Descrizione	U.M.	Quantità per articolo	N° Roll	Q.Roll	Famiglia	Descrizione Famiglia
1	41G011B055 00450230	KRAFT BIANCO MONOLUCIDOGREEN KRAFT HD	KG	127	GR40000 002	127	1BF1	KRAFT BIANCO (Tutti tipi)
1	41H011AC246 00750770	KRAFT BIANCO LISCIATO CALANDRATO ALULINER Z 075	KG	31	GFD0005 990	31	1BF1	KRAFT BIANCO (Tutti tipi)
1	41H011AC246 00751000	KRAFT BIANCO LISCIATO CALANDRATO ALULINER Z 075	KG	293	HR40002 437	293	1BF1	KRAFT BIANCO (Tutti tipi)
1	41H011AC246 00800360	KRAFT BIANCO LISCIATO CALANDRATO ALULINER Z 080	KG	1019	FR600000 07	300	1BF1	KRAFT BIANCO (Tutti tipi)
1	41H011AC246 00800360	KRAFT BIANCO LISCIATO CALANDRATO ALULINER Z 080	KG		FR600000 09	302	1BF1	KRAFT BIANCO (Tutti tipi)
1	41H011AC246 00800360	KRAFT BIANCO LISCIATO CALANDRATO ALULINER Z 080	KG		FR600000 11	417	1BF1	KRAFT BIANCO (Tutti tipi)
1	41H011AS017 00801120	KRAFT BCO MONOL. GLAZECAL RL NO OBA	KG	150	OFD00010 91	150	1BF1	KRAFT BIANCO (Tutti tipi)
1	41H011AS111 00401210	KRAFT BIANCO MONOLUCIDOLEINE KRAFT 1030 RL	KG	105	FFD00003 84	105	1BF1	KRAFT BIANCO (Tutti tipi)
1	41H011AS111 00501260	KRAFT BIANCO MONOLUCIDOLEINE KRAFT 1030 RL	KG	79	EFD00085 04	79	1BF1	KRAFT BIANCO (Tutti tipi)
1	41M013CA002 00900970	USO KRAFT AVANAECOKRAFT PLUS EXTENSIBILE	KG	145	AFD0004 753	58	1AA1	KRAFT AVANA (Tutti tipi)
1	41M013CA002 00900970	USO KRAFT AVANAECOKRAFT PLUS EXTENSIBILE	KG		AFD0004 755	87	1AA1	KRAFT AVANA (Tutti tipi)
1	41M013CA002 01001065	USO KRAFT AVANAECOKRAFT PLUS EXTENSIBILE	KG	127	CFD00029 46	55	1AA1	KRAFT AVANA (Tutti tipi)
1	41M013CA002 01001065	USO KRAFT AVANAECOKRAFT PLUS EXTENSIBILE	KG		CFD00029 48	72	1AA1	KRAFT AVANA (Tutti tipi)
1	41M013DS002 00500120	USO KRAFT AVANA KTECH	KG	211	ER400024 75	92	1AA1	KRAFT AVANA (Tutti tipi)
1	41M013DS002 00500120	USO KRAFT AVANA KTECH	KG		ER400024 77	119	1AA1	KRAFT AVANA (Tutti tipi)
1	41M013DS002 00501400	USO KRAFT AVANA KTECH	KG	682	LFD00056 49	682	1AA1	KRAFT AVANA (Tutti tipi)
1	41N011AC230 00450910	USO KRAFT BCO MONOL. CELL	KG	612	GFD0006 606	495	1CN1	USO KRAFT BIANCO MONOL./LISCIA
1	41N011AC230 00450910	USO KRAFT BCO MONOL. CELL	KG		GFD0006 607	117	1CN1	USO KRAFT BIANCO MONOL./LISCIA
1	41N011AI101 00501030	KRAFT USO MANO SENZA LEGNO	KG	3743	8FD00095 99	644	1BK1	USO MANO BIANCA
1	41N011AI101 00501030	KRAFT USO MANO SENZA LEGNO	KG		8FD00096 00	644	1BK1	USO MANO BIANCA
1	41N011AI101 00501030	KRAFT USO MANO SENZA LEGNO	KG		8FD00096 01	644	1BK1	USO MANO BIANCA
1	41N011AI101 00501030	KRAFT USO MANO SENZA LEGNO	KG		8FD00096 02	523	1BK1	USO MANO BIANCA
1	41N011AI101 00501030	KRAFT USO MANO SENZA LEGNO	KG		8FD00096 03	644	1BK1	USO MANO BIANCA
1	41N011AI101 00501030	KRAFT USO MANO SENZA LEGNO	KG		8FD00096 05	644	1BK1	USO MANO BIANCA
1	41N011AL002 00450830	USO KRAFT BCO MONOL. CELL	KG	659	GFD0002 944	659	1CN1	USO KRAFT BIANCO MONOL./LISCIA
1	41N011AL002 00481160	USO KRAFT BCO MONOL. CELL	KG	9868	GFD0005 038	738	1CN1	USO KRAFT BIANCO MONOL./LISCIA
1	41N011AL002 00481160	USO KRAFT BCO MONOL. CELL	KG		GFD0005 039	921	1CN1	USO KRAFT BIANCO MONOL./LISCIA

ALLEGATO "C" Elenco delle giacenze di magazzino

Dep.	Codice	Descrizione	U.M.	Quantità per articolo	N° Roll	Q.Roll	Famiglia	Descrizione Famiglia
1	41N011AL002 00481160	USO KRAFT BCO MONOL. CELL	KG		GFD0005 040	885	1CN1	USO KRAFT BIANCO MONOL./LISCIA
1	41N011AL002 00481160	USO KRAFT BCO MONOL. CELL	KG		GFD0005 041	888	1CN1	USO KRAFT BIANCO MONOL./LISCIA
1	41N011AL002 00481160	USO KRAFT BCO MONOL. CELL	KG		GFD0005 042	922	1CN1	USO KRAFT BIANCO MONOL./LISCIA
1	41N011AL002 00481160	USO KRAFT BCO MONOL. CELL	KG		GFD0005 043	932	1CN1	USO KRAFT BIANCO MONOL./LISCIA
1	41N011AL002 00481160	USO KRAFT BCO MONOL. CELL	KG		GFD0005 044	883	1CN1	USO KRAFT BIANCO MONOL./LISCIA
1	41N011AL002 00481160	USO KRAFT BCO MONOL. CELL	KG		GFD0005 045	885	1CN1	USO KRAFT BIANCO MONOL./LISCIA
1	41N011AL002 00481160	USO KRAFT BCO MONOL. CELL	KG		GFD0005 046	944	1CN1	USO KRAFT BIANCO MONOL./LISCIA
1	41N011AL002 00481160	USO KRAFT BCO MONOL. CELL	KG		GFD0005 048	943	1CN1	USO KRAFT BIANCO MONOL./LISCIA
1	41N011AL002 00481160	USO KRAFT BCO MONOL. CELL	KG		GFD0005 049	927	1CN1	USO KRAFT BIANCO MONOL./LISCIA
1	41N011BL002 00401300	USO KRAFT BIANCO MONOLUCIDO NB500 E	KG	199	GR60001 547	199	1BK1	USO MANO BIANCA
1	41N011BL002 00401340	USO KRAFT BIANCO MONOLUCIDO NB500 E	KG	457	LFD00034 96	457	1BK1	USO MANO BIANCA
1	41N011BL002 00451120	USO KRAFT BIANCO MONOLUCIDO NB500 E	KG	873	GFD0006 048	873	1BK1	USO MANO BIANCA
1	41Q0AL5P235 14121560	JAZZ HEAT+KRAFTLINER	KG	467	MR60001 354	467	1MZ1	CARTE SPECIALI
1	41S011AB055 00400945	MONOPATINATA SIGMAKRAFT	KG	234	DFD0008 988	234	1FS1	MONOPATINATE/BIPATI NATE
1	41S011AB055 00900200	MONOPATINATA SIGMAKRAFT	KG	219	HR60001 359	219	1FS1	MONOPATINATE/BIPATI NATE
1	41S011AB055 00901060	MONOPATINATA SIGMAKRAFT	KG	162	HR60001 358	162	1FS1	MONOPATINATE/BIPATI NATE
1	41S011AC093 00401180	MONOPATINATA CARCOAT OB2016	KG	606	LFD00007 89	606	1FS1	MONOPATINATE/BIPATI NATE
1	41S011AC093 00501180	MONOPATINATA CARCOAT OB2016	KG	567	LFD00007 90	567	1FS1	MONOPATINATE/BIPATI NATE
1	41S011AP141 00400725	MONOPATINATA PACKPRO 3.5i	KG	177	LFD00019 97	177	1FS1	MONOPATINATE/BIPATI NATE
1	41S011AP141 00400800	MONOPATINATA PACKPRO 3.5i	KG	175	LFD00020 03	175	1FS1	MONOPATINATE/BIPATI NATE
1	41S011AP141 00401055	MONOPATINATA PACKPRO 3.5i	KG	82	LR400030 10	82	1FS1	MONOPATINATE/BIPATI NATE
1	41S011AP141 00501174	MONOPATINATA PACKPRO 7.5	KG	570	LFD00007 21	570	1FS1	MONOPATINATE/BIPATI NATE
1	41S011AS111 00400270	MONOPATINATA ALGROFINESS2000	KG	62	FR400018 95	62	1FS1	MONOPATINATE/BIPATI NATE
1	41S011AS111 00401350	MONOPATINATA ALGROFINESS2000	KG	277	FFD00015 58	277	1FS1	MONOPATINATE/BIPATI NATE
1	41S011AU030 00500220	MONOPATINATA UNIQUE	KG	249	DR40003 225	249	1FS1	MONOPATINATE/BIPATI NATE
1	41S011AU042 00600160	MONOPATINATA UNIQUE	KG	156	EFD00001 62	156	1FS1	MONOPATINATE/BIPATI NATE
1	41S011AU044 00801320	MONOPATINATA UNIQUE	KG	1351	LFD00032 18	1351	1FS1	MONOPATINATE/BIPATI NATE

ALLEGATO "C" Elenco delle giacenze di magazzino

Dep.	Codice	Descrizione	U.M.	Quantità per articolo	N° Roll	Q.Roll	Famiglia	Descrizione Famiglia
1	41S011BB055 00400870	MONOPATINATA SIGMAKRAFTRTC	KG	570	LFD00057 10	570	1FS1	MONOPATINATE/BIPATI NATE
1	41S011BB055 00400950	MONOPATINATA SIGMAKRAFTRTC	KG	272	LFD00000 65	272	1FS1	MONOPATINATE/BIPATI NATE
1	41S011BC230 00401130	MONOPATINATA SIGMAKRAFTRTC	KG	217	GFD0004 840	217	1FS1	MONOPATINATE/BIPATI NATE
1	41S011BU021 00450250	MONOPATINATA FLEXCOAT	KG	51	HR40004 965	51	1FS1	MONOPATINATE/BIPATI NATE
1	41S011BU021 00501090	MONOPATINATA FLEXCOAT	KG	1943	MFD0002 683	1111	1FS1	MONOPATINATE/BIPATI NATE
1	41S011BU021 00501090	MONOPATINATA FLEXCOAT	KG		MFD0002 684	832	1FS1	MONOPATINATE/BIPATI NATE
1	41S011BU030 00501030	MONOPATINATA LABELCOAT	KG	126	AFD0013 802	126	1FS1	MONOPATINATE/BIPATI NATE
1	41S011BU042 00500880	MONOPATINATA LABELCOAT	KG	566	DFD0008 849	566	1FS1	MONOPATINATE/BIPATI NATE
1	41S011BU042 00500910	MONOPATINATA LABELCOAT	KG	520	DFD0008 844	520	1FS1	MONOPATINATE/BIPATI NATE
1	41S011BU042 00501220	MONOPATINATA LABELCOAT	KG	168	GR40001 794	168	1FS1	MONOPATINATE/BIPATI NATE
1	41S011BU042 00700720	MONOPATINATA LABELCOAT	KG	610	DFD0004 022	610	1FS1	MONOPATINATE/BIPATI NATE
1	41S011BU044 00451090	MONOPATINATA FLEXCOAT	KG	748	LFD00032 19	748	1FS1	MONOPATINATE/BIPATI NATE
1	41S011CA003 00400755	MONOPATINATA GERBIER HDS	KG	79	AFD0013 292	79	1FS1	MONOPATINATE/BIPATI NATE
1	41S011CA003 00400780	MONOPATINATA GERBIER HDS	KG	290	BFD00054 74	290	1FS1	MONOPATINATE/BIPATI NATE
1	41S011CA003 00400790	MONOPATINATA GERBIER HDS	KG	344	BFD00004 93	344	1FS1	MONOPATINATE/BIPATI NATE
1	41S011CM191 00400725	MONOPATINATA GERBIEROPCL	KG	531	LFD00057 78	531	1FS1	MONOPATINATE/BIPATI NATE
1	41S011CM191 00400800	MONOPATINATA GERBIEROPCL	KG	261	LFD00036 90	261	1FS1	MONOPATINATE/BIPATI NATE
1	41S011CM191 00401260	MONOPATINATA GERBIEROPCL	KG	1320	LFD00046 13	1320	1FS1	MONOPATINATE/BIPATI NATE
1	41S011EA003 01000600	MONOPATINATA GERLUX HS	KG	4402	9FD00010 69	555	1FS1	MONOPATINATE/BIPATI NATE
1	41S011EA003 01000600	MONOPATINATA GERLUX HS	KG		9FD00010 70	563	1FS1	MONOPATINATE/BIPATI NATE
1	41S011EA003 01000600	MONOPATINATA GERLUX HS	KG		9FD00010 71	548	1FS1	MONOPATINATE/BIPATI NATE
1	41S011EA003 01000600	MONOPATINATA GERLUX HS	KG		9FD00010 72	561	1FS1	MONOPATINATE/BIPATI NATE
1	41S011EA003 01000600	MONOPATINATA GERLUX HS	KG		9FD00010 73	563	1FS1	MONOPATINATE/BIPATI NATE
1	41S011EA003 01000600	MONOPATINATA GERLUX HS	KG		9FD00010 74	487	1FS1	MONOPATINATE/BIPATI NATE
1	41S011EA003 01000600	MONOPATINATA GERLUX HS	KG		9FD00010 75	562	1FS1	MONOPATINATE/BIPATI NATE
1	41S011EA003 01000600	MONOPATINATA GERLUX HS	KG		9FD00010 76	563	1FS1	MONOPATINATE/BIPATI NATE
1	41S011ES016 00501320	MONOPATINATA ALGOPRIMESS2000 V3	KG	496	8FD00014 00	496	1FS1	MONOPATINATE/BIPATI NATE

ALLEGATO "C" Elenco delle giacenze di magazzino

Dep.	Codice	Descrizione	U.M.	Quantità per articolo	N° Roll	Q.Roll	Famiglia	Descrizione Famiglia
1	41S011EU044 00901260	MONOPATINATA UNIQUE BARRIER 90	KG	1102	LFD00042 26	1102	1FS1	MONOPATINATE/BIPATINATE
1	41S111AB055 00511035	BIPATINATA UNO ROTO WHITE	KG	913	7FD00026 12	913	1FS1	MONOPATINATE/BIPATINATE
1	41S111AU030 00650735	BIPATINATA UPM STAR H	KG	96	BR600050 93	96	1FS1	MONOPATINATE/BIPATINATE
1	41S111AU030 00651070	BIPATINATA UPM STAR H	KG	112	DR40001 629	112	1FS1	MONOPATINATE/BIPATINATE
1	41T011AB148 00550995	CALANDRATA ANTISPAPPOLOPER ETICHETTE	KG	441	DFD0007 186	441	1FT1	CALANDRATE
1	41T011AL001 00250180	CAL.ADVANTAGE MG WHITE C	KG	17	FR600007 74	17	1FT1	CALANDRATE
1	41T011EA003 00350195	CALANDRATA CRISTAL	KG	25	MR60001 345	25	1FT1	CALANDRATE
1	41T011EA003 00351010	CALANDRATA CRISTAL	KG	109	MR60001 344	109	1FT1	CALANDRATE
1	41T011EA003 00351235	CALANDRATA CRISTAL	KG	130	6FD00038 77	130	1FT1	CALANDRATE
1	41T011EA003 00351240	CALANDRATA CRISTAL	KG	226	8R600013 76	226	1FT1	CALANDRATE
1	41T011EA003 00351425	CALANDRATA CRISTAL	KG	539	7FD00071 62	539	1FT1	CALANDRATE
1	41T011EA003 00400990	CALANDRATA CRISTAL	KG	72	8FD00016 59	72	1FT1	CALANDRATE
1	41T011IA003 00321350	SMALTATA ROCAL 301	KG	510	ER600011 75	510	1FT1	CALANDRATE
1	41V011AD006 00401125	CARTA BIANCA ANTIGRASSOCAPRETTA	KG	562	LFD00007 46	562	1GU1	PERGAMENA VEGET./ANTIGRASSO/UM
1	41V011AK033 00350835	CARTA ANTIGRASSO SUPERIOR MONOTRATTATA KIT TEST 9	KG	1627	LR400002 09	813	1GU1	PERGAMENA VEGET./ANTIGRASSO/UM
1	41V011AK033 00350835	CARTA ANTIGRASSO SUPERIOR MONOTRATTATA KIT TEST 9	KG		LR400002 10	814	1GU1	PERGAMENA VEGET./ANTIGRASSO/UM
1	41V011AK033 00351210	CARTA ANTIGRASSO SUPERIOR MONOTRATTATA KIT TEST 9	KG	76	GR60002 434	76	1GU1	PERGAMENA VEGET./ANTIGRASSO/UM
1	41V0121P001 00350833	ANTIGRASSO PERGAFIN GREASEPROOF SN518	KG	487	AFD0008 497	487	1GU1	PERGAMENA VEGET./ANTIGRASSO/UM
1	41V0121P001 00500250	ANTIGRASSO PERGAFIN GREASEPROOF SN518	KG	335	AFD0007 340	104	1GU1	PERGAMENA VEGET./ANTIGRASSO/UM
1	41V0121P001 00500250	ANTIGRASSO PERGAFIN GREASEPROOF SN518	KG		AFD0007 341	125	1GU1	PERGAMENA VEGET./ANTIGRASSO/UM
1	41V0121P001 00500250	ANTIGRASSO PERGAFIN GREASEPROOF SN518	KG		AFD0007 360	106	1GU1	PERGAMENA VEGET./ANTIGRASSO/UM
1	41V0121P001 00500800	ANTIGRASSO PERGAFIN GREASEPROOF SN518	KG	111	AR400016 62	111	1GU1	PERGAMENA VEGET./ANTIGRASSO/UM

ALLEGATO "C" Elenco delle giacenze di magazzino

Dep.	Codice	Descrizione	U.M.	Quantità per articolo	N° Roll	Q.Roll	Famiglia	Descrizione Famiglia
1	41V0121P001 00501060	ANTIGRASSO PERGAFIN GREASEPROOF SN518	KG	400	5FD00110 96	400	1GU1	PERGAMENA VEGET./ANTIGRASSO/U M
1	41V0121P001 00600775	ANTIGRASSO PERGAFIN GREASEPROOF SN518	KG	233	AFD0010 805	233	1GU1	PERGAMENA VEGET./ANTIGRASSO/U M
1	41V0121P001 00601320	ANTIGRASSO PERGAFIN GREASEPROOF SN518	KG	903	CR400045 33	903	1GU1	PERGAMENA VEGET./ANTIGRASSO/U M
1	41V0123A206 00501530	CARTA ANTIGRASSOTRATTAMENTO IN PASTA	KG	180	EFD00075 09	180	1GU1	PERGAMENA VEGET./ANTIGRASSO/U M
1	41V0123F105 00601372	ANTIGRASSO PERGAFOL KIT 11/12 MONOTRATTATA	KG	1028	AFD0010 949	1028	1GU1	PERGAMENA VEGET./ANTIGRASSO/U M
1	41X011AA246 00871490	TISSUE TNT DUST GREY 07Grigio Polvere	KG	34	HFD0002 356	34	1HX1	TISSUE
1	41Z012MS254 00410130	CARTA MONOSILICONATASAGA ONE SIDE BAKE 41	KG	143	MR40003 359	57	1MZ1	CARTE SPECIALI
1	41Z012MS254 00410130	CARTA MONOSILICONATASAGA ONE SIDE BAKE 41	KG		MR40003 362	86	1MZ1	CARTE SPECIALI
1	41Z012MS254 00410890	CARTA MONOSILICONATASAGA ONE SIDE BAKE 41	KG	252	MR40003 361	252	1MZ1	CARTE SPECIALI
1	41Z4A10B055 10251660	KRAFT BIANCO MONOLUCIDO + LDPE MATT	KG	97	EFD00070 68	97	1XX1	CARTA LAVORATA (POLIT. / ACCOP
1	42A0UDAK028 02801340	CARTONE UD BICO KRAFTBLANC 68	KG	2335	FFD00007 99	2335	2AH2	CART. B/MAN. NON PTINATO UT-UD
1	42C0GGAS090 02101340	CARTONE CUPFORMA SPECIALPURA CELL. PATINATO	KG	62	FFD00004 52	62	2AB2	CART. B/B PAT. CAS COATED GG1-
1	42E0GC1M099 03000740	CARTONE GC1 AVANTA ULTRA	KG	240	4FD00080 25	240	2AC2	CART. B/B PASTA LEGNO GC1/FBB
1	42E0GC1S080 02601380	CARTONE CTMP GC1 B/B PERFORMA WHITE	KG	190	8FD00101 89	190	2AC2	CART. B/B PASTA LEGNO GC1/FBB
1	42E0GCAC001 02500920	CARTONE ROCHCOAT GC2	KG	396	8FD00083 79	396	2AC2	CART. B/B PASTA LEGNO GC1/FBB
1	42E0GCAC001 02751320	CARTONE ROCHCOAT GC2	KG	140	8FD00075 05	140	2AC2	CART. B/B PASTA LEGNO GC1/FBB
1	42E0GCAC001 03000850	CARTONE ROCHCOAT GC2	KG	640	AR400025 87	640	2AC2	CART. B/B PASTA LEGNO GC1/FBB
1	42E0GCAC001 03501060	CARTONE ROCHCOAT GC2	KG	800	5FD00153 13	400	2AC2	CART. B/B PASTA LEGNO GC1/FBB
1	42E0GCAC001 03501060	CARTONE ROCHCOAT GC2	KG		CFD00125 19	400	2AC2	CART. B/B PASTA LEGNO GC1/FBB
1	42E0GCAC001 04000980	CARTONE ROCHCOAT GC2	KG	1209	6FD00042 97	1209	2AC2	CART. B/B PASTA LEGNO GC1/FBB
1	42E1GCAS254 02351390	CARTONE AEGLE WHITE GC1KOTKA	KG	1632	LFD00031 84	1632	2AC2	CART. B/B PASTA LEGNO GC1/FBB
1	42F0GC2F023 02001300	CARTONE GC2 CLASSIC FBB	KG	949	LFD00039 11	949	2AC2	CART. B/B PASTA LEGNO GC1/FBB
1	42F0GC2F023 03150985	CARTONE GC2 CLASSIC FBB	KG	610	LFD00039 12	610	2AC2	CART. B/B PASTA LEGNO GC1/FBB
1	42F0GC2M099 02550710	CARTONE GC2 PAT. SIMCOTE	KG	155	AFD0002 439	155	2AC2	CART. B/B PASTA LEGNO GC1/FBB
1	42F0GC2M099 02550820	CARTONE GC2 PAT. SIMCOTE	KG	780	AFD0009 761	780	2AC2	CART. B/B PASTA LEGNO GC1/FBB

ALLEGATO "C" Elenco delle giacenze di magazzino

Dep.	Codice	Descrizione	U.M.	Quantità per articolo	N° Roll	Q.Roll	Famiglia	Descrizione Famiglia
1	42F0GC2M099 02551278	CARTONE GC2 PAT. SIMCOTE	KG	327	BFD00005 48	327	2AC2	CART. B/B PASTA LEGNO GC1/FBB
1	42F0GCDS254 02351390	CARTONE AEGLE PRO GC2KOTKA	KG	809	LFD00016 17	809	2AE2	CART. B/B NON PATINATO UC1
1	42F0GCDS254 02451320	CARTONE AEGLE PRO GC2KOTKA	KG	978	LFD00010 63	704	2AE2	CART. B/B NON PATINATO UC1
1	42F0GCDS254 02451320	CARTONE AEGLE PRO GC2KOTKA	KG		LFD00010 64	274	2AE2	CART. B/B NON PATINATO UC1
1	42F0GCDS254 02901390	CARTONE AEGLE PRO GC2KOTKA	KG	494	HFD0004 469	494	2AE2	CART. B/B NON PATINATO UC1
1	42G0F40L098 03375159	CARTONE ACCOPPIATO A FILMPET MET.OLOGR.	KG	165	HFD0001 302	165	2XX2	CARTONE LAVORATO (POLITENATO)/A
1	42G0F50L098 03688234	CARTONE ACCOPPIATO A FILMOPP MET.OLOGR.	KG	222	HFD0001 303	222	2XX2	CARTONE LAVORATO (POLITENATO)/A
1	42G0GDER006 03001310	CARTONE PAT. RETRO GRIGIO GD VINCICOAT 112	KG	1874	EFD00041 25	1874	2AO2	CART. B/G PAT. GT-GD1- GD2-GD3
1	42G0GTAR006 02900740	CARTONE PAT. RETRO MANILLA GT VINCIBRIGHT 113	KG	793	8FD00133 64	793	2AO2	CART. B/G PAT. GT-GD1- GD2-GD3
1	42G0GTAR006 02900900	CARTONE PAT. RETRO MANILLA GT VINCIBRIGHT 113	KG	1390	AFD0011 476	580	2AO2	CART. B/G PAT. GT-GD1- GD2-GD3
1	42G0GTAR006 02900900	CARTONE PAT. RETRO MANILLA GT VINCIBRIGHT 113	KG		AFD0011 477	810	2AO2	CART. B/G PAT. GT-GD1- GD2-GD3
1	42G0GTAR006 02901350	CARTONE PAT. RETRO MANILLA GT VINCIBRIGHT 113	KG	1915	BFD00057 40	1915	2AO2	CART. B/G PAT. GT-GD1- GD2-GD3
1	42H0UCBW021 02780650	CARTONE CUPFORMA PRIMEPURA CELL. NON PATINATO	KG	472	MR60001 331	472	2AE2	CART. B/B NON PATINATO UC1
1	42J0GCCE159 04300700	CARTONE GRIGIO/GRIGIO SMURFIT	KG	300	HFD0001 380	300	2AG2	CART. GRIGIO/GRIGIO
1	42J0UEAR006 03500730	CARTONE GRIGIO/GRIGIO 788 MONOLUCIDO GK	KG	169	DFD0003 292	169	2AG2	CART. GRIGIO/GRIGIO
1	42N0GTAM097 03201480	CARTONE TRIPLEX GT3 PATINATO RETRO AVANA TIPO KA	KG	596	BFD00166 07	596	2AO2	CART. B/G PAT. GT-GD1- GD2-GD3
1	42N0GTEC277 02551400	CARTONE SUB B/A PURA CELL. RETRO KRAFT CKB	KG	480	HFD0001 962	480	2AC2	CART. B/B PASTA LEGNO GC1/FBB
1	42N0GTE078 02001550	CARTONE SUB B/A PURA CELL. RETRO KRAFT CKB	KG	394	CFD00006 27	394	2AC2	CART. B/B PASTA LEGNO GC1/FBB
1	42N0GTE078 02351330	CARTONE SUB B/A PURA CELL. RETRO KRAFT CKB	KG	483	FFD00010 52	483	2AC2	CART. B/B PASTA LEGNO GC1/FBB
1	42N0GTE078 03601456	CARTONE SUB B/A PURA CELL. RETRO KRAFT CKB	KG	1550	BFD00102 82	1550	2AC2	CART. B/B PASTA LEGNO GC1/FBB
1	42Q0GDAE159 04300760	CARTONE SMURFIT	KG	360	HFD0000 900	360	2AN2	CARTONE NON PATINATO RETRO AVA
1	44A041AS282 00501490	VELO VETRO U 50	KG	166	HFD0002 709	166	4AA4	VELO VETRO
1	45A050AC003 00271470	ALU ARGENTO NATURALEMY 10	KG	150	9FD00002 40	150	5AA5	ALLUMINIO SGRASSATO
1	45A050AC003 01081010	ALU ARGENTO NATURALEMY 40	KG	170	9FD00003 94	170	5AA5	ALLUMINIO SGRASSATO
1	45A050AC016 00171368	ALU ARGENTO NATURALEMY 6.35	KG	90	GFD0003 862	90	5AA5	ALLUMINIO SGRASSATO
1	45A050AC016 00171415	ALU ARGENTO NATURALEMY 6.35	KG	50	HFD0000 626	50	5AA5	ALLUMINIO SGRASSATO
1	45A050AC016 00540715	ALU ARGENTO NATURALEMY 20	KG	385	AFD0015 617	385	5AA5	ALLUMINIO SGRASSATO

ALLEGATO "C" Elenco delle giacenze di magazzino

Dep.	Codice	Descrizione	U.M.	Quantità per articolo	N° Roll	Q.Roll	Famiglia	Descrizione Famiglia
1	45A050AC016 00540788	ALU ARGENTO NATURALEMY 20	KG	288	BFD00007 40	288	5AA5	ALLUMINIO SGRASSATO
1	45A050AC016 01081020	ALU ARGENTO NATURALEMY 40	KG	535	HFD00002 302	470	5AA5	ALLUMINIO SGRASSATO
1	45A050AC016 01081020	ALU ARGENTO NATURALEMY 40	KG		HFD00002 303	65	5AA5	ALLUMINIO SGRASSATO
1	45A050AC166 00191521	ALU ARGENTO NATURALEMY 7	KG	175	EFD000070 18	175	5AA5	ALLUMINIO SGRASSATO
1	45A050AC166 00541295	ALU ARGENTO NATURALEMY 20	KG	340	AFD0014 174	340	5AA5	ALLUMINIO SGRASSATO
1	45A050AC166 00541380	ALU ARGENTO NATURALEMY 20	KG	565	8FD000029 38	565	5AA5	ALLUMINIO SGRASSATO
1	45A050AC230 00190860	ALU ARGENTO NATURALEMY 7	KG	332	MFD00000 435	332	5AA5	ALLUMINIO SGRASSATO
1	45A050AC230 00541343	ALU ARGENTO NATURALEMY 20	KG	940	LFD000019 07	720	5AA5	ALLUMINIO SGRASSATO
1	45A050AC230 00541343	ALU ARGENTO NATURALEMY 20	KG		LFD000019 14	220	5AA5	ALLUMINIO SGRASSATO
1	45A050AC287 00161281	ALU ARGENTO NATURALEMY 6 LEGA 8079	KG	150	LFD000027 70	150	5AA5	ALLUMINIO SGRASSATO
1	45A050AC287 00171353	ALU ARGENTO NATURALEMY 6.35 LEGA 8079-1200	KG	75	GFD00001 688	75	5AA5	ALLUMINIO SGRASSATO
1	45A050AC287 00241495	ALU ARGENTO NATURALEMY 9 LEGA 1200	KG	420	HFD00004 943	420	5AA5	ALLUMINIO SGRASSATO
1	45A050AC287 01301273	ALU ARGENTO NATURALEMY 48 LEGA 8079	KG	812	HFD00004 019	812	5AA5	ALLUMINIO SGRASSATO
1	45A050AI181 00541053	ALU ARGENTO NATURALEMY 20 LEGA 8079	KG	640	LFD000056 58	640	5AA5	ALLUMINIO SGRASSATO
1	45A050AN085 00220660	ALU ARGENTO NATURALEMY 6,3 LEGA 8079	KG	200	GFD00002 439	200	5AA5	ALLUMINIO SGRASSATO
1	45A050AP091 00540715	ALU ARGENTO NATURALEMY 20 LEGA 8111	KG	332	LFD000057 33	332	5AA5	ALLUMINIO SGRASSATO
1	45A051AC003 00371120	ALU ARGENTO NATURALELEGA 8006	KG	269	4FD00122 07	269	5AA5	ALLUMINIO SGRASSATO
1	45A053BC016 00221185	ALU ORO LACCATO PER ALIMENTI	KG	388	0FD000035 76	140	5AB5	ALLUMINIO LACCATO
1	45A053BC016 00221185	ALU ORO LACCATO PER ALIMENTI	KG		0FD000035 77	248	5AB5	ALLUMINIO LACCATO
1	46A269AM007 00461480	FILM LDPE LUCIDO P11/53Monot. Corona 50 My	KG	30	HFD00004 363	30	6AA6	FILM VERY LDPE/LDPE/MDPE
1	46B061AM007 00231352	FILM PP CAST CPP OL 69/02	KG	310	LFD000056 18	310	7AP7	POLIPROPILENE
1	46B62AI176 00331530	FILM COESTRUSO PP/PE BASSO FONDENTE TRAT.CORONA	KG	58	HFD00003 354	58	6AD6	FILM PE SPECIALI
1	46C062AT022 00170600	FILM PET NEUTRO PE191 BI- TRAT.CORONA E PER POLITEN	KG	338	MFD00002 322	338	6CC6	FILM PET NEUTRO/BIORIENTATO
1	46C062AT022 00170985	FILM PET NEUTRO PE191 BI- TRAT.CORONA E PER POLITEN	KG	16	LR400035 30	16	6CC6	FILM PET NEUTRO/BIORIENTATO
1	46C062AT022 00171360	FILM PET NEUTRO PE191 BI- TRAT.CORONA E PER POLITEN	KG	280	GFD00006 103	280	6CC6	FILM PET NEUTRO/BIORIENTATO
1	46C062AT022 00171550	FILM PET NEUTRO PE191 BI- TRAT.CORONA E PER POLITEN	KG	63	MFD00002 323	63	6CC6	FILM PET NEUTRO/BIORIENTATO
1	46C062AU038 00170960	FILM PET NEUTROMONOTRATTATO CORONA	KG	128	LFD000052 29	128	6CC6	FILM PET NEUTRO/BIORIENTATO

ALLEGATO "C" Elenco delle giacenze di magazzino

Dep.	Codice	Descrizione	U.M.	Quantità per articolo	N° Roll	Q.Roll	Famiglia	Descrizione Famiglia
1	46C062AU038 00171000	FILM PET NEUTROMONOTRATTATO CORONA	KG	140	MFD0001 040	140	6CC6	FILM PET NEUTRO/BIORIENTATO
1	46C162AM075 00170905	FILM PET METALLIZZATO ORO MONOTRATTATO CORONA	KG	11	BFD00028 34	11	6CC7	FILM PET METALL. ARGENTO/ORO
1	46C262AU038 00171478	FILM PET METALL. ARGENTOMONOTRATT. CHIMICO	KG	100	MFD0001 295	100	6CC7	FILM PET METALL. ARGENTO/ORO
1	46C262ET022 00171020	FILM PET MET. ISOTROPIC TPL	KG	530	HFD0003 924	530	6CC7	FILM PET METALL. ARGENTO/ORO
1	46C864AT045 00781000	FILM PET BIANCO OPACO LUMIRROR Monotrat.Chimico	KG	462	HFD0004 726	462	6CC	FILM PET
1	46F661AM007 00351320	FILM COESTRUSO LDPE EVA MONOT. CORONA OL 02-10/05	KG	456	LFD00036 77	281	6FC6	FILM COEX LDPE/SURLYN
1	46F661AM007 00351320	FILM COESTRUSO LDPE EVA MONOT. CORONA OL 02-10/05	KG		LFD00036 78	175	6FC6	FILM COEX LDPE/SURLYN
1	46Z06Z1J012 00161240	RETE IN FIBRA DI VETROMAGLIA 2 x 2	KG	29	HFD0002 811	29	6ZZ6	RETE
1	46Z06Z1S047 00071520	RETE IN PET 12x12 mm	KG	100	8FD00068 07	100	6ZZ6	RETE
1	47A071AI154 00000000	HDPE HMA 025	KG	150	HFD0003 938	150	7AA7	PE ALTA DENSITA'
1	47A071BI111 00000000	HDPE HMA 035	KG	20	FFD00028 65	20	7AA7	PE ALTA DENSITA'
1	47A071BI154 00000000	HDPE HMA 035	KG	100	MFD0001 623	100	7AA7	PE ALTA DENSITA'
1	47B071CB167 00000000	BYNEL 22E804 DUPONT Mfi 5	KG	1000	LFD00050 24	1000	7AY7	POLIMERI SPECIALI
1	47B072CA221 00000000	LOTADER 3210 TERPOLIMERO(BUTILACRILATO+MALEI C)	KG	50	DFD0008 484	50	7AY7	POLIMERI SPECIALI
1	47B07R0I156 00000000	POLIETILENE RIGENERATO BASSA DENSITA'	KG	550	FFD00004 83	250	7AB7	PE BASSA DENSITA'
1	47B07R0I156 00000000	POLIETILENE RIGENERATO BASSA DENSITA'	KG		FFD00009 63	300	7AB7	PE BASSA DENSITA'
1	47C07C1E164 11110000	REMAFIN PE BIANCO RB7 CLARIANT	KG	530	LFD00034 29	400	7AC7	MASTER - COLORANTI
1	47C07C1E164 11110000	REMAFIN PE BIANCO RB7 CLARIANT	KG		LFD00035 36	130	7AC7	MASTER - COLORANTI
1	47C07C2A139 00000000	MASTER BIANCO 110317	KG	1420	BFD00001 55	975	7AC7	MASTER - COLORANTI
1	47C07C2A139 00000000	MASTER BIANCO 110317	KG		CFD00034 65	445	7AC7	MASTER - COLORANTI
1	47C07C2P213 00010000	MASTER BIANCO 00026 BIPRIMAPLAST LD	KG	75	LFD00031 89	75		Nessun Codice di Classe Merceo
1	47C07C2P213 00020000	MASTER 00076 BIANCOPRIMAPLAST LD	KG	46	LFD00031 90	46		Nessun Codice di Classe Merceo
1	47C07C4V010 00000000	MASTER AZZURRO 96029	KG	175	7FD00139 50	175	7AC7	MASTER - COLORANTI
1	47C07CCA224 00000000	MASTER NERO 190826HP	KG	70	LFD00026 28	70	7AC7	MASTER - COLORANTI
1	47C07CEA139 00000000	MASTER MARRONE M/B 18971	KG	80	AFD0000 560	80	7AC7	MASTER - COLORANTI
1	47D07A0I160 00000000	ADDITIVO OXO PE ADDIFLEXHEV-HD	KG	20	GFD0001 305	20	7AD7	ADDITIVI
1	47D07CQI160 00000000	ADDITIVO OXO PE ADDIFLEXHES-TS-S	KG	80	GFD0001 506	20	7AD7	ADDITIVI

ALLEGATO "C" Elenco delle giacenze di magazzino

Dep.	Codice	Descrizione	U.M.	Quantità per articolo	N° Roll	Q.Roll	Famiglia	Descrizione Famiglia
1	47D07CQI160 00000000	ADDITIVO OXO PE ADDIFLEXHES-TS-S	KG		GFD0001 507	20	7AD7	ADDITIVI
1	47D07CQI160 00000000	ADDITIVO OXO PE ADDIFLEXHES-TS-S	KG		GFD0001 508	20	7AD7	ADDITIVI
1	47D07CQI160 00000000	ADDITIVO OXO PE ADDIFLEXHES-TS-S	KG		GFD0001 509	20	7AD7	ADDITIVI
1	47D07CRA224 00000000	MASTER PURGE 100350-NPE MB	KG	10	HFD0001 763	10	7AD7	ADDITIVI
1	47D07CRB139 00000000	ECOFLEX BLEND 1300 PURGE	KG	25	LFD00009 02	25	7AD7	ADDITIVI
1	47D07CSA224 00000000	ANTIOSSIDANTE 10886 AOPE MB	KG	3	HFD0001 764	3	7AD7	ADDITIVI
1	47D07DAG117 00000000	MINERAL MASTERBATCH GRANIC 282	KG	50	LFD00053 54	25	7AD7	ADDITIVI
1	47D07DAG117 00000000	MINERAL MASTERBATCH GRANIC 282	KG		LFD00053 55	25	7AD7	ADDITIVI
1	47D07DAP165 00000000	MASTERBATCH FDM 02/1036NPBIO SL	KG	250	EFD00028 73	250	7AD7	ADDITIVI
1	47D07DLA139 00000000	DISTACCANTE 102120(EX CHILL ROLL)	KG	40	GFD0001 201	40	7AD7	ADDITIVI
1	47D07DMS018 00000000	ANTIBLOCKING 101830	KG	25	4FD00049 35	25	7AD7	ADDITIVI
1	47E07E1P126 00000000	METALLOCENE mPE M 3582(EX ER2280)	KG	1375	7FD00139 51	1375	7AY7	POLIMERI SPECIALI
1	47E07E2P126 00000000	METALLOCENE mPE ER2294	KG	1375	7FD00139 52	1375	7AY7	POLIMERI SPECIALI
1	47P075AI111 00000000	POLIPROPILENE OMOPOLIMERO ECOLEN HZ40S	KG	1375	EFD00078 01	1375	7AP7	POLIPROPILENE
1	47P075DB074 00000000	POLIPROPILENE WF420HMS	KG	800	8FD00107 42	550	7AP7	POLIPROPILENE
1	47P075DB074 00000000	POLIPROPILENE WF420HMS	KG		CFD00067 47	250	7AP7	POLIPROPILENE
1	47P075DC096 00000000	POLIPROPILENE H10060	KG	350	CFD00125 63	350	7AP7	POLIPROPILENE
1	47P075DI111 00010000	POLIPROPILENE BOREALIS HH450FB	KG	2300	GFD0002 830	250	7AP7	POLIPROPILENE
1	47P075DI111 00010000	POLIPROPILENE BOREALIS HH450FB	KG		GFD0002 831	100	7AP7	POLIPROPILENE
1	47P075DI111 00010000	POLIPROPILENE BOREALIS HH450FB	KG		GFD0002 837	1250	7AP7	POLIPROPILENE
1	47P075DI111 00010000	POLIPROPILENE BOREALIS HH450FB	KG		HFD0002 239	400	7AP7	POLIPROPILENE
1	47P075DI111 00010000	POLIPROPILENE BOREALIS HH450FB	KG		HFD0002 708	200	7AP7	POLIPROPILENE
1	47P075DI111 00010000	POLIPROPILENE BOREALIS HH450FB	KG		HFD0004 198	100	7AP7	POLIPROPILENE
1	47S07S1B167 00010000	SURLYN IONOMERIC 1857	KG	180	LFD00010 93	180	7AS7	SURLYN
1	47S07S1B167 00020000	SURLYN IONOMERIC 1702	KG	650	LFD00010 92	650	7AS7	SURLYN
1	47X07X1D006 00000000	LDPE + SCIVOLANTE AL 3%	KG	400	BFD00176 60	400	7XX7	CASSONI MISCELATI LDPE + ADDIT
1	47X07X2D006 00000000	MISCELA LDPE/HDPE 50%/50%	KG	100	HFD0003 958	100	7XX7	CASSONI MISCELATI LDPE + ADDIT

ALLEGATO "C" Elenco delle giacenze di magazzino

Dep.	Codice	Descrizione	U.M.	Quantità per articolo	N° Roll	Q.Roll	Famiglia	Descrizione Famiglia
1	47X07X3D006 00000000	LDPE + MASTER BIANCO 20%	KG	100	DFD0002 718	100	7XX7	CASSONI MISCELATI LDPE + ADDIT
1	47X07X3D006 00020000	LDPE + MASTER BIANCO 15%	KG	250	LFD00038 48	250	7XX7	CASSONI MISCELATI LDPE + ADDIT
1	47X07X3D006 00030000	LDPE + MASTER BIANCO 10%PRISMA01664	KG	235	MFD0002 493	235	7XX7	CASSONI MISCELATI LDPE + ADDIT
1	47X07X5D006 00000000	MISCELA PP/LDPE 80%/20%	KG	1200	BFD00096 32	800	7XX7	CASSONI MISCELATI LDPE + ADDIT
1	47X07X5D006 00000000	MISCELA PP/LDPE 80%/20%	KG		CFD00126 12	400	7XX7	CASSONI MISCELATI LDPE + ADDIT
1	47X07X5D006 00010000	MISCELA PP/LDPE 50%	KG	3320	CFD00079 55	3320	7XX7	CASSONI MISCELATI LDPE + ADDIT
1	47X07X5D006 00020000	MISCELA PP/LDPE 75%/25%	KG	200	DFD0000 023	200	7XX7	CASSONI MISCELATI LDPE + ADDIT
1	47X07X5D006 00030000	MISCELA PP/LDPE 20%/80%	KG	150	LFD00049 07	150	7XX7	CASSONI MISCELATI LDPE + ADDIT
1	47X07X6D006 00010000	LDPE CON 5% ESCOR+MASTERBIANCO AL 20%	KG	120	GFD0006 742	120	7XX7	CASSONI MISCELATI LDPE + ADDIT
1	47X07X8D006 00010000	LDPE + MASTER NERO 5%	KG	40	MFD0002 128	20	7XX7	CASSONI MISCELATI LDPE + ADDIT
1	47X07X8D006 00010000	LDPE + MASTER NERO 5%	KG		MFD0002 129	20	7XX7	CASSONI MISCELATI LDPE + ADDIT
1	47X07XAD006 00010000	LDPE + LDPE EAA 60%/40%	KG	120	FFD00020 87	120	7XX7	CASSONI MISCELATI LDPE + ADDIT
1	47X07XBD006 00000000	LDPE 80% + LDPE RIGENERATO 20%	KG	300	CFD00079 54	300	7XX7	CASSONI MISCELATI LDPE + ADDIT
1	47X07XCD006 00020000	LDPE 95% + EAA ESCOR 5%	KG	100	LFD00041 97	100	7XX7	CASSONI MISCELATI LDPE + ADDIT
1	47X07XFD006 00000000	LDPE 92 % + EAA 5 % + SCIVOLANTE 3%	KG	250	GFD0005 410	250	7XX7	CASSONI MISCELATI LDPE + ADDIT
1	47X07Y2D006 00010000	LDPE 80% + NUCREL 20%	KG	450	LFD00015 66	450	7XX7	CASSONI MISCELATI LDPE + ADDIT
1	47X07Y4D006 00000000	LDPE 30 % + METALLOCENE 70	KG	350	FFD00028 64	350	7AY7	POLIMERI SPECIALI
1	47Y0720E033 00000000	AUSERPOLIMERI EAX COPOLIMERO ETILENETILACRI MF12/4	KG	100	GFD0000 058	25	7AY	PE GRANULO SPECIALI
1	47Y0720E033 00000000	AUSERPOLIMERI EAX COPOLIMERO ETILENETILACRI MF12/4	KG		GFD0000 222	25	7AY	PE GRANULO SPECIALI
1	47Y0720E033 00000000	AUSERPOLIMERI EAX COPOLIMERO ETILENETILACRI MF12/4	KG		GFD0000 223	25	7AY	PE GRANULO SPECIALI
1	47Y0720E033 00000000	AUSERPOLIMERI EAX COPOLIMERO ETILENETILACRI MF12/4	KG		GFD0000 224	25	7AY	PE GRANULO SPECIALI
1	47Y076AR075 00000000	AFFINITY PT1451PLASTOMERO POLIOLEFINICO	KG	1375	AFD0013 301	1375	7AY7	POLIMERI SPECIALI
1	47Y07Y1B139 00000000	ECOVIO PS 1606	KG	310	HFD0002 623	220	7AY7	POLIMERI SPECIALI
1	47Y07Y1B139 00000000	ECOVIO PS 1606	KG		HFD0002 751	90	7AY7	POLIMERI SPECIALI
1	47Y07Y1B167 00000000	NUCREL 3990 E	KG	120	LFD00024 86	120	7AT7	PE EVA
1	47Y07Y1D065 00000000	BIOPOLIMERO DANIMER 26806	KG	2260	7FD00111 97	565	7AY7	POLIMERI SPECIALI
1	47Y07Y1D065 00000000	BIOPOLIMERO DANIMER 26806	KG		7FD00111 98	565	7AY7	POLIMERI SPECIALI

ALLEGATO "C" Elenco delle giacenze di magazzino

Dep.	Codice	Descrizione	U.M.	Quantità per articolo	N° Roll	Q.Roll	Famiglia	Descrizione Famiglia
1	47Y07Y1D065 00000000	BIOPOLIMERO DANIMER 26806	KG		7FD00111 99	565	7AY7	POLIMERI SPECIALI
1	47Y07Y1D065 00000000	BIOPOLIMERO DANIMER 26806	KG		7FD00112 00	565	7AY7	POLIMERI SPECIALI
1	47Y07Y2D065 00000000	BIOPOLIMERO 26806B	KG	750	CFD00079 11	750	7AY7	POLIMERI SPECIALI
1	47Y07Y2N059 00000000	MATER-BI PT CF GRADO 4/6	KG	250	DFD0006 516	250	7AY7	POLIMERI SPECIALI
1	47Y07Y3N059 00000000	MATER-BI PT CF 738TSAGRADO 15	KG	480	MFD0003 366	120	7AY7	POLIMERI SPECIALI
1	47Y07Y3N059 00000000	MATER-BI PT CF 738TSAGRADO 15	KG		MFD0003 367	120	7AY7	POLIMERI SPECIALI
1	47Y07Y3N059 00000000	MATER-BI PT CF 738TSAGRADO 15	KG		MFD0003 368	120	7AY7	POLIMERI SPECIALI
1	47Y07Y3N059 00000000	MATER-BI PT CF 738TSAGRADO 15	KG		MFD0003 369	120	7AY7	POLIMERI SPECIALI
1	48A07DBT001 00000000	IPASOL 859050000/JPZ1ALCOOL ISOPROPILICO	KG	320	HFD0005 247	160	7AD7	ADDITIVI
1	48A07DBT001 00000000	IPASOL 859050000/JPZ1ALCOOL ISOPROPILICO	KG		HFD0005 248	160	7AD7	ADDITIVI
CDE	48A0830D114 00000000	COLORE GENRICO SOLVENTE	KG	8344	MFD0002 391	671	8AA8	SOLVENTI
CDE	48A0830D114 00000000	COLORE GENRICO SOLVENTE	KG		MFD0002 392	883	8AA8	SOLVENTI
CDE	48A0830D114 00000000	COLORE GENRICO SOLVENTE	KG		MFD0002 393	559	8AA8	SOLVENTI
CDE	48A0830D114 00000000	COLORE GENRICO SOLVENTE	KG		MFD0002 394	554	8AA8	SOLVENTI
CDE	48A0830D114 00000000	COLORE GENRICO SOLVENTE	KG		MFD0002 395	521	8AA8	SOLVENTI
CDE	48A0830D114 00000000	COLORE GENRICO SOLVENTE	KG		MFD0002 396	603	8AA8	SOLVENTI
CDE	48A0830D114 00000000	COLORE GENRICO SOLVENTE	KG		MFD0002 397	507	8AA8	SOLVENTI
CDE	48A0830D114 00000000	COLORE GENRICO SOLVENTE	KG		MFD0002 398	587	8AA8	SOLVENTI
CDE	48A0830D114 00000000	COLORE GENRICO SOLVENTE	KG		MFD0002 399	617	8AA8	SOLVENTI
CDE	48A0830D114 00000000	COLORE GENRICO SOLVENTE	KG		MFD0002 400	579	8AA8	SOLVENTI
CDE	48A0830D114 00000000	COLORE GENRICO SOLVENTE	KG		MFD0002 401	628	8AA8	SOLVENTI
CDE	48A0830D114 00000000	COLORE GENRICO SOLVENTE	KG		MFD0002 402	575	8AA8	SOLVENTI
CDE	48A0830D114 00000000	COLORE GENRICO SOLVENTE	KG		MFD0002 403	622	8AA8	SOLVENTI
CDE	48A0830D114 00000000	COLORE GENRICO SOLVENTE	KG		MFD0002 404	438	8AA8	SOLVENTI
1	48A181GT001 00000000	ANTISCHIUMA COLORI ACQUAR4100490	KG	10	EFD00076 32	10	8AB8	ADDITIVI PER COLORI+CORRETTIVI
1	48A181ZT001 00000000	ADDITIVO LIVELLANTE ACQUA PER INCHIOSTRI R9240129	KG	15	8FD00114 91	15	8AB8	ADDITIVI PER COLORI+CORRETTIVI
1	48A48YGT001 00000000	CORRETTIVO STAR BASE ROSSO VIOLACEO R30008830	KG	20	EFD00076 88	20	8AB8	ADDITIVI PER COLORI+CORRETTIVI

ALLEGATO "C" Elenco delle giacenze di magazzino

Dep.	Codice	Descrizione	U.M.	Quantità per articolo	N° Roll	Q.Roll	Famiglia	Descrizione Famiglia
1	48A48YT001 00000000	CORRETTIVO VIOLA 90 BC/BS R929V0240/S45	KG	30	6FD00147 90	25	8AB8	ADDITIVI PER COLORI+CORRETTIVI
1	48A48YT001 00000000	CORRETTIVO VIOLA 90 BC/BS R929V0240/S45	KG		8FD00020 42	5	8AB8	ADDITIVI PER COLORI+CORRETTIVI
1	48A48Z3T001 00000000	CORRETTORE GIALLO VINILICO BASE 234	KG	25	8FD00124 25	25	8AB8	ADDITIVI PER COLORI+CORRETTIVI
1	48D183FT001 00000000	LACCA ORO IMPREPACK FRXR29745110 ANTISPOLVERO	KG	50	LFD00058 24	25	8DE8	LACCA ORO NITRO
1	48D183FT001 00000000	LACCA ORO IMPREPACK FRXR29745110 ANTISPOLVERO	KG		LFD00058 25	25	8DE8	LACCA ORO NITRO
1	48D184AT001 *AVA0000	AVANZO LACCA STAMPA ORO74240	KG	220	BFD00001 16	220	8DE8	LACCA ORO NITRO
1	48D184AT001 00000000	SOLVAFILM TM ORO TRAS R74240 R29742400/FJ13	KG	250	LFD00053 84	25	8DE8	LACCA ORO NITRO
1	48D184AT001 00000000	SOLVAFILM TM ORO TRAS R74240 R29742400/FJ13	KG		LFD00053 85	25	8DE8	LACCA ORO NITRO
1	48D184AT001 00000000	SOLVAFILM TM ORO TRAS R74240 R29742400/FJ13	KG		LFD00053 86	25	8DE8	LACCA ORO NITRO
1	48D184AT001 00000000	SOLVAFILM TM ORO TRAS R74240 R29742400/FJ13	KG		LFD00053 87	25	8DE8	LACCA ORO NITRO
1	48D184AT001 00000000	SOLVAFILM TM ORO TRAS R74240 R29742400/FJ13	KG		LFD00053 88	25	8DE8	LACCA ORO NITRO
1	48D184AT001 00000000	SOLVAFILM TM ORO TRAS R74240 R29742400/FJ13	KG		MFD0000 031	25	8DE8	LACCA ORO NITRO
1	48D184AT001 00000000	SOLVAFILM TM ORO TRAS R74240 R29742400/FJ13	KG		MFD0000 032	25	8DE8	LACCA ORO NITRO
1	48D184AT001 00000000	SOLVAFILM TM ORO TRAS R74240 R29742400/FJ13	KG		MFD0000 033	25	8DE8	LACCA ORO NITRO
1	48D184AT001 00000000	SOLVAFILM TM ORO TRAS R74240 R29742400/FJ13	KG		MFD0000 034	25	8DE8	LACCA ORO NITRO
1	48D184AT001 00000000	SOLVAFILM TM ORO TRAS R74240 R29742400/FJ13	KG		MFD0000 035	25	8DE8	LACCA ORO NITRO
1	48D184AT001 00010000	SOLVAFILM TM ORO IMPREP.NEW 971167000/FJ13	KG	150	HFD0004 864	25	8DE8	LACCA ORO NITRO
1	48D184AT001 00010000	SOLVAFILM TM ORO IMPREP.NEW 971167000/FJ13	KG		HFD0004 865	25	8DE8	LACCA ORO NITRO
1	48D184AT001 00010000	SOLVAFILM TM ORO IMPREP.NEW 971167000/FJ13	KG		HFD0004 962	25	8DE8	LACCA ORO NITRO
1	48D184AT001 00010000	SOLVAFILM TM ORO IMPREP.NEW 971167000/FJ13	KG		HFD0004 963	25	8DE8	LACCA ORO NITRO
1	48D184AT001 00010000	SOLVAFILM TM ORO IMPREP.NEW 971167000/FJ13	KG		HFD0004 964	25	8DE8	LACCA ORO NITRO
1	48D184AT001 00010000	SOLVAFILM TM ORO IMPREP.NEW 971167000/FJ13	KG		HFD0004 965	25	8DE8	LACCA ORO NITRO
1	48D18F3T001 00000000	LACCA ORO FRX R29744190 (BD)	KG	400	BFD00001 29	400	8DE8	LACCA ORO NITRO
1	48D18F6T001 *AVA0000	AVANZO LACCA ORO CHIARO S R29744410	KG	150	BFD00001 17	150	8DE8	LACCA ORO NITRO
1	48D28F5T001 *AVA0000	AVANZO LACCA VERDE STARR29744390	KG	250	CFD00126 11	250	8DF8	LACCA COLORATA NITRO
1	48D28F6T001 11110000	SOLVAFILM TM BLU908362422/FJ13	KG	875	HFD0001 629	25	8DF8	LACCA COLORATA NITRO
1	48D28F6T001 11110000	SOLVAFILM TM BLU908362422/FJ13	KG		HFD0001 630	25	8DF8	LACCA COLORATA NITRO

ALLEGATO "C" Elenco delle giacenze di magazzino

Dep.	Codice	Descrizione	U.M.	Quantità per articolo	N° Roll	Q.Roll	Famiglia	Descrizione Famiglia
1	48D28F6T001 11110000	SOLVAFILM TM BLU908362422/FJ13	KG		HFD0001 631	25	8DF8	LACCA COLORATA NITRO
1	48D28F6T001 11110000	SOLVAFILM TM BLU908362422/FJ13	KG		HFD0001 632	25	8DF8	LACCA COLORATA NITRO
1	48D28F6T001 11110000	SOLVAFILM TM BLU908362422/FJ13	KG		HFD0001 634	25	8DF8	LACCA COLORATA NITRO
1	48D28F6T001 11110000	SOLVAFILM TM BLU908362422/FJ13	KG		HFD0001 636	25	8DF8	LACCA COLORATA NITRO
1	48D28F6T001 11110000	SOLVAFILM TM BLU908362422/FJ13	KG		HFD0001 637	25	8DF8	LACCA COLORATA NITRO
1	48D28F6T001 11110000	SOLVAFILM TM BLU908362422/FJ13	KG		HFD0001 638	25	8DF8	LACCA COLORATA NITRO
1	48D28F6T001 11110000	SOLVAFILM TM BLU908362422/FJ13	KG		HFD0001 639	25	8DF8	LACCA COLORATA NITRO
1	48D28F6T001 11110000	SOLVAFILM TM BLU908362422/FJ13	KG		HFD0001 640	25	8DF8	LACCA COLORATA NITRO
1	48D28F6T001 11110000	SOLVAFILM TM BLU908362422/FJ13	KG		HFD0001 642	25	8DF8	LACCA COLORATA NITRO
1	48D28F6T001 11110000	SOLVAFILM TM BLU908362422/FJ13	KG		HFD0001 643	25	8DF8	LACCA COLORATA NITRO
1	48D28F6T001 11110000	SOLVAFILM TM BLU908362422/FJ13	KG		HFD0001 644	25	8DF8	LACCA COLORATA NITRO
1	48D28F6T001 11110000	SOLVAFILM TM BLU908362422/FJ13	KG		HFD0001 645	25	8DF8	LACCA COLORATA NITRO
1	48D28F6T001 11110000	SOLVAFILM TM BLU908362422/FJ13	KG		HFD0001 648	25	8DF8	LACCA COLORATA NITRO
1	48D28F6T001 11110000	SOLVAFILM TM BLU908362422/FJ13	KG		HFD0001 649	25	8DF8	LACCA COLORATA NITRO
1	48D28F6T001 11110000	SOLVAFILM TM BLU908362422/FJ13	KG		HFD0001 650	25	8DF8	LACCA COLORATA NITRO
1	48D28F6T001 11110000	SOLVAFILM TM BLU908362422/FJ13	KG		HFD0001 651	25	8DF8	LACCA COLORATA NITRO
1	48D28F6T001 11110000	SOLVAFILM TM BLU908362422/FJ13	KG		HFD0001 652	25	8DF8	LACCA COLORATA NITRO
1	48D28F6T001 11110000	SOLVAFILM TM BLU908362422/FJ13	KG		HFD0001 653	25	8DF8	LACCA COLORATA NITRO
1	48D28F6T001 11110000	SOLVAFILM TM BLU908362422/FJ13	KG		HFD0001 654	25	8DF8	LACCA COLORATA NITRO
1	48D28F6T001 11110000	SOLVAFILM TM BLU908362422/FJ13	KG		HFD0001 655	25	8DF8	LACCA COLORATA NITRO
1	48D28F6T001 11110000	SOLVAFILM TM BLU908362422/FJ13	KG		HFD0001 656	25	8DF8	LACCA COLORATA NITRO
1	48D28F6T001 11110000	SOLVAFILM TM BLU908362422/FJ13	KG		HFD0001 657	25	8DF8	LACCA COLORATA NITRO
1	48D28F6T001 11110000	SOLVAFILM TM BLU908362422/FJ13	KG		HFD0001 658	25	8DF8	LACCA COLORATA NITRO
1	48D28F6T001 11110000	SOLVAFILM TM BLU908362422/FJ13	KG		HFD0001 659	25	8DF8	LACCA COLORATA NITRO
1	48D28F6T001 11110000	SOLVAFILM TM BLU908362422/FJ13	KG		HFD0001 660	25	8DF8	LACCA COLORATA NITRO
1	48D28F6T001 11110000	SOLVAFILM TM BLU908362422/FJ13	KG		HFD0001 661	25	8DF8	LACCA COLORATA NITRO
1	48D28F6T001 11110000	SOLVAFILM TM BLU908362422/FJ13	KG		HFD0001 662	25	8DF8	LACCA COLORATA NITRO

ALLEGATO "C" Elenco delle giacenze di magazzino

Dep.	Codice	Descrizione	U.M.	Quantità per articolo	N° Roll	Q.Roll	Famiglia	Descrizione Famiglia
1	48D28F6T001 11110000	SOLVAFILM TM BLU908362422/FJ13	KG		HFD0001 663	25	8DF8	LACCA COLORATA NITRO
1	48D28F6T001 11110000	SOLVAFILM TM BLU908362422/FJ13	KG		HFD0001 664	25	8DF8	LACCA COLORATA NITRO
1	48D28F6T001 11110000	SOLVAFILM TM BLU908362422/FJ13	KG		HFD0001 665	25	8DF8	LACCA COLORATA NITRO
1	48D28F6T001 11110000	SOLVAFILM TM BLU908362422/FJ13	KG		HFD0001 666	25	8DF8	LACCA COLORATA NITRO
1	48D28F6T001 11110000	SOLVAFILM TM BLU908362422/FJ13	KG		HFD0001 667	25	8DF8	LACCA COLORATA NITRO
1	48D28F6T001 11110000	SOLVAFILM TM BLU908362422/FJ13	KG		HFD0001 668	25	8DF8	LACCA COLORATA NITRO
1	48D28F7T001 11110000	SOLVAFILM TM MARRONEBROWN 908362421/FJ13	KG	150	HFD0001 582	25	8DF8	LACCA COLORATA NITRO
1	48D28F7T001 11110000	SOLVAFILM TM MARRONEBROWN 908362421/FJ13	KG		HFD0001 583	25	8DF8	LACCA COLORATA NITRO
1	48D28F7T001 11110000	SOLVAFILM TM MARRONEBROWN 908362421/FJ13	KG		HFD0001 584	25	8DF8	LACCA COLORATA NITRO
1	48D28F7T001 11110000	SOLVAFILM TM MARRONEBROWN 908362421/FJ13	KG		HFD0001 585	25	8DF8	LACCA COLORATA NITRO
1	48D28F7T001 11110000	SOLVAFILM TM MARRONEBROWN 908362421/FJ13	KG		HFD0001 586	25	8DF8	LACCA COLORATA NITRO
1	48D28F7T001 11110000	SOLVAFILM TM MARRONEBROWN 908362421/FJ13	KG		HFD0001 587	25	8DF8	LACCA COLORATA NITRO
1	48D28Y4T001 00000000	ROSSO FUOCO SC R29744670FRX	KG	300	8FD00123 67	300	8DF8	LACCA COLORATA NITRO
1	48D28Y6T001 00000000	BLU SC R29744700 FRX	KG	480	DFD0007 013	480	8DF8	LACCA COLORATA NITRO
1	48D28Y7T001 00000000	VERDE BRILLANTE SC R29744680 FRX	KG	436	8FD00123 68	436	8DF8	LACCA COLORATA NITRO
1	48D28Y8T001 00000000	SOLFERINO SC R29744690FRX	KG	335	8FD00123 69	335	8DF8	LACCA COLORATA NITRO
1	48D484MT001 00010000	LACCA ORO VINIL. R79234R15792340/S90/TLL1 Opaco	KG	285	LFD00021 58	160	8DH8	LACCA ORO VINILICA
1	48D484MT001 00010000	LACCA ORO VINIL. R79234R15792340/S90/TLL1 Opaco	KG		MFD0000 219	25	8DH8	LACCA ORO VINILICA
1	48D484MT001 00010000	LACCA ORO VINIL. R79234R15792340/S90/TLL1 Opaco	KG		MFD0000 220	25	8DH8	LACCA ORO VINILICA
1	48D484MT001 00010000	LACCA ORO VINIL. R79234R15792340/S90/TLL1 Opaco	KG		MFD0000 221	25	8DH8	LACCA ORO VINILICA
1	48D484MT001 00010000	LACCA ORO VINIL. R79234R15792340/S90/TLL1 Opaco	KG		MFD0000 222	25	8DH8	LACCA ORO VINILICA
1	48D484MT001 00010000	LACCA ORO VINIL. R79234R15792340/S90/TLL1 Opaco	KG		MFD0000 223	25	8DH8	LACCA ORO VINILICA
1	48D484MT001 0003*AVA	AVANZO LACCA ORO PER ALUONC.R15792770	KG	360	EFD00076 89	360	8DH8	LACCA ORO VINILICA
1	48D484NR076 00000000	LACCA VIN. ORO SC007-1748	KG	180	HFD0001 396	180	8FF8	VERNICI O LACCHE TERMOSALDANTI
1	48D58Y4T001 00000000	CORRETTIVO ROSSO VINILRAMA R15792470/S45	KG	20	8FD00124 28	10	8DI8	LACCA COLORATA VINILICA
1	48D58Y4T001 00000000	CORRETTIVO ROSSO VINILRAMA R15792470/S45	KG		CFD00096 58	10	8DI8	LACCA COLORATA VINILICA
1	48D984AT001 00010000	VERNICE SOVR.X CONI FLEXONEW 908320679-SAP91092059	KG	180	HFD0001 299	20	8DP8	LACCA NEUTRA H20

ALLEGATO "C" Elenco delle giacenze di magazzino

Dep.	Codice	Descrizione	U.M.	Quantità per articolo	N° Roll	Q.Roll	Famiglia	Descrizione Famiglia
1	48D984AT001 00010000	VERNICE SOVR.X CONI FLEXONEW 908320679-SAP91092059	KG		HFD0001 300	20	8DP8	LACCA NEUTRA H20
1	48D984AT001 00010000	VERNICE SOVR.X CONI FLEXONEW 908320679-SAP91092059	KG		LFD00002 00	10	8DP8	LACCA NEUTRA H20
1	48D984AT001 00010000	VERNICE SOVR.X CONI FLEXONEW 908320679-SAP91092059	KG		LFD00002 01	10	8DP8	LACCA NEUTRA H20
1	48D984AT001 00010000	VERNICE SOVR.X CONI FLEXONEW 908320679-SAP91092059	KG		LFD00002 02	20	8DP8	LACCA NEUTRA H20
1	48D984AT001 00010000	VERNICE SOVR.X CONI FLEXONEW 908320679-SAP91092059	KG		LFD00003 34	20	8DP8	LACCA NEUTRA H20
1	48D984AT001 00010000	VERNICE SOVR.X CONI FLEXONEW 908320679-SAP91092059	KG		LFD00003 35	20	8DP8	LACCA NEUTRA H20
1	48D984AT001 00010000	VERNICE SOVR.X CONI FLEXONEW 908320679-SAP91092059	KG		LFD00003 36	20	8DP8	LACCA NEUTRA H20
1	48D984AT001 00010000	VERNICE SOVR.X CONI FLEXONEW 908320679-SAP91092059	KG		LFD00003 37	20	8DP8	LACCA NEUTRA H20
1	48D984AT001 00010000	VERNICE SOVR.X CONI FLEXONEW 908320679-SAP91092059	KG		LFD00003 38	20	8DP8	LACCA NEUTRA H20
1	48D98E3B007 00000000	ALUNGANTE SENTRY WN51-ED7N PACK EXTENDER	KG	36	GFD0004 475	18	8YC8	COLORE ACQUA TIPO U NO RACLA
1	48D98E3B007 00000000	ALUNGANTE SENTRY WN51-ED7N PACK EXTENDER	KG		GFD0004 476	18	8YC8	COLORE ACQUA TIPO U NO RACLA
1	48DA83FT001 00000000	PRIMER X ALU 907020221Prep. stampa poliv.	KG	80	HFD0001 771	20	8DD8	LACCA NEUTRA NITRO
1	48DA83FT001 00000000	PRIMER X ALU 907020221Prep. stampa poliv.	KG		HFD0001 772	20	8DD8	LACCA NEUTRA NITRO
1	48DA83FT001 00000000	PRIMER X ALU 907020221Prep. stampa poliv.	KG		HFD0001 773	20	8DD8	LACCA NEUTRA NITRO
1	48DA83FT001 00000000	PRIMER X ALU 907020221Prep. stampa poliv.	KG		HFD0001 774	20	8DD8	LACCA NEUTRA NITRO
1	48E08EET001 00010000	OPV X TABACCO905403566/FJ04	KG	35	HFD0002 560	25	8EE8	VERNICE SOVRASTAMPA
1	48E08EET001 00010000	OPV X TABACCO905403566/FJ04	KG		HFD0002 561	10	8EE8	VERNICE SOVRASTAMPA
1	48E28E3T001 00010000	VERNICE PER ALLUNGO 773 ECR	KG	500	FFD00036 62	500	8EB8	VERNICE DILUENTE
1	48E38E9T001 00000000	VERNICE RIDUCENTE 382 FTRR41003820/S45/FJ13	KG	240	FFD00026 50	20	8EC8	VERNICE RIDUCENTE
1	48E38E9T001 00000000	VERNICE RIDUCENTE 382 FTRR41003820/S45/FJ13	KG		FFD00026 51	20	8EC8	VERNICE RIDUCENTE
1	48E38E9T001 00000000	VERNICE RIDUCENTE 382 FTRR41003820/S45/FJ13	KG		FFD00026 52	20	8EC8	VERNICE RIDUCENTE
1	48E38E9T001 00000000	VERNICE RIDUCENTE 382 FTRR41003820/S45/FJ13	KG		FFD00026 53	20	8EC8	VERNICE RIDUCENTE
1	48E38E9T001 00000000	VERNICE RIDUCENTE 382 FTRR41003820/S45/FJ13	KG		FFD00026 54	20	8EC8	VERNICE RIDUCENTE
1	48E38E9T001 00000000	VERNICE RIDUCENTE 382 FTRR41003820/S45/FJ13	KG		FFD00026 55	20	8EC8	VERNICE RIDUCENTE
1	48E38E9T001 00000000	VERNICE RIDUCENTE 382 FTRR41003820/S45/FJ13	KG		FFD00026 56	20	8EC8	VERNICE RIDUCENTE
1	48E38E9T001 00000000	VERNICE RIDUCENTE 382 FTRR41003820/S45/FJ13	KG		FFD00026 57	20	8EC8	VERNICE RIDUCENTE
1	48E38E9T001 00000000	VERNICE RIDUCENTE 382 FTRR41003820/S45/FJ13	KG		FFD00026 58	20	8EC8	VERNICE RIDUCENTE

ALLEGATO "C" Elenco delle giacenze di magazzino

Dep.	Codice	Descrizione	U.M.	Quantità per articolo	N° Roll	Q.Roll	Famiglia	Descrizione Famiglia
1	48E38E9T001 00000000	VERNICE RIDUCENTE 382 FTRR41003820/S45/FJ13	KG		FFD00026 59	20	8EC8	VERNICE RIDUCENTE
1	48E38E9T001 00000000	VERNICE RIDUCENTE 382 FTRR41003820/S45/FJ13	KG		GFD0001 370	20	8EC8	VERNICE RIDUCENTE
1	48E38E9T001 00000000	VERNICE RIDUCENTE 382 FTRR41003820/S45/FJ13	KG		GFD0001 374	20	8EC8	VERNICE RIDUCENTE
1	48E581IT001 00000000	DILUENTE RITARDANTE906020187/S63/JPZ1	KG	180	MFD0001 632	30	8II8	RITARDANTI
1	48E581IT001 00000000	DILUENTE RITARDANTE906020187/S63/JPZ1	KG		MFD0003 232	150	8II8	RITARDANTI
1	48F08F2R076 00000000	VERNICE HM-016-N TERMOSALDANTE PVC DILUITA MEK	KG	95	EFD00005 08	95	8FF8	VERNICI O LACCHE TERMOSALDANTI
1	48F08FMR076 00000000	VERNICE TERMOSALDANTE HSC-176-1 MIXPAP POLIVALEN.	KG	66	BFD00117 24	66	8FF8	VERNICI O LACCHE TERMOSALDANTI
1	48F08FNR076 00000000	VERNICE TERMOSALDANTE HM-395- 0227 PER VASCH. PET	KG	70	HFD0004 471	70	8FF8	VERNICI O LACCHE TERMOSALDANTI
CDE	48G0800D114 00000000	COLORE ACQUA GENERICO	KG	5406	MFD0002 405	633	8Y2	COLORE ACQUA AVANZO
CDE	48G0800D114 00000000	COLORE ACQUA GENERICO	KG		MFD0002 406	492	8Y2	COLORE ACQUA AVANZO
CDE	48G0800D114 00000000	COLORE ACQUA GENERICO	KG		MFD0002 407	530	8Y2	COLORE ACQUA AVANZO
CDE	48G0800D114 00000000	COLORE ACQUA GENERICO	KG		MFD0002 408	477	8Y2	COLORE ACQUA AVANZO
CDE	48G0800D114 00000000	COLORE ACQUA GENERICO	KG		MFD0002 409	520	8Y2	COLORE ACQUA AVANZO
CDE	48G0800D114 00000000	COLORE ACQUA GENERICO	KG		MFD0002 410	520	8Y2	COLORE ACQUA AVANZO
CDE	48G0800D114 00000000	COLORE ACQUA GENERICO	KG		MFD0002 411	472	8Y2	COLORE ACQUA AVANZO
CDE	48G0800D114 00000000	COLORE ACQUA GENERICO	KG		MFD0002 412	492	8Y2	COLORE ACQUA AVANZO
CDE	48G0800D114 00000000	COLORE ACQUA GENERICO	KG		MFD0002 413	470	8Y2	COLORE ACQUA AVANZO
CDE	48G0800D114 00000000	COLORE ACQUA GENERICO	KG		MFD0002 414	800	8Y2	COLORE ACQUA AVANZO
1	48G085DT001 00000000	ADESIVO BASE H20 DEMACOTE251110/A90/LT04	KG	600	MFD0000 141	600	8GG8	COLLA ALL'ACQUA
1	48I081NT001 00000000	RITARDANTE R65336 ECR	KG	33	8FD00114 78	13	8II8	RITARDANTI
1	48I081NT001 00000000	RITARDANTE R65336 ECR	KG		BFD00028 02	20	8II8	RITARDANTI
1	48J08J1T107 00000000	CERA ISOPLAST N389	KG	500	AFD0012 811	500	8JJ8	CERE
1	48J08J4P135 00000000	CERA PARAFLEX L4 PER ACC.OPP A ALLUMINIO	KG	1030	MFD0001 509	600	8JJ8	CERE
1	48J08J4P135 00000000	CERA PARAFLEX L4 PER ACC.OPP A ALLUMINIO	KG		MFD0001 629	200	8JJ8	CERE
1	48J08J4P135 00000000	CERA PARAFLEX L4 PER ACC.OPP A ALLUMINIO	KG		MFD0002 112	230	8JJ8	CERE
1	48T08T2S160 00010000	HOT MELT ELTENE 17/M	KG	440	LFD00021 51	440	8TT8	HOT MELT
1	48V084AT001 00000000	VERNICE TRASP. CHEM 1343Preparazione Stampa Pet	KG	160	GFD0006 731	20	8V08	LACCA BASE POLIESTERE

ALLEGATO "C" Elenco delle giacenze di magazzino

Dep.	Codice	Descrizione	U.M.	Quantità per articolo	N° Roll	Q.Roll	Famiglia	Descrizione Famiglia
1	48V084AT001 00000000	VERNICE TRASP. CHEM 1343Preparazione Stampa Pet	KG		HFD0001 965	20	8V08	LACCA BASE POLIESTERE
1	48V084AT001 00000000	VERNICE TRASP. CHEM 1343Preparazione Stampa Pet	KG		HFD0001 966	20	8V08	LACCA BASE POLIESTERE
1	48V084AT001 00000000	VERNICE TRASP. CHEM 1343Preparazione Stampa Pet	KG		HFD0001 967	20	8V08	LACCA BASE POLIESTERE
1	48V084AT001 00000000	VERNICE TRASP. CHEM 1343Preparazione Stampa Pet	KG		HFD0001 968	20	8V08	LACCA BASE POLIESTERE
1	48V084AT001 00000000	VERNICE TRASP. CHEM 1343Preparazione Stampa Pet	KG		HFD0001 969	20	8V08	LACCA BASE POLIESTERE
1	48V084AT001 00000000	VERNICE TRASP. CHEM 1343Preparazione Stampa Pet	KG		HFD0001 970	20	8V08	LACCA BASE POLIESTERE
1	48V084AT001 00000000	VERNICE TRASP. CHEM 1343Preparazione Stampa Pet	KG		HFD0001 971	20	8V08	LACCA BASE POLIESTERE
1	48Y08YIT001 00000000	BLU NUOVO REFLEX 33544ACPIPAP EC 200 R19335440	KG	40	HFD0005 239	20	8YA8	COLORE ACQUA TIPO C NO RACLA
1	48Y08YIT001 00000000	BLU NUOVO REFLEX 33544ACPIPAP EC 200 R19335440	KG		HFD0005 240	20	8YA8	COLORE ACQUA TIPO C NO RACLA
1	48Y18Y1T001 00000124	GIALLO FERRERO R19759870ECR TIPO C RACLA	KG	60	CFD00116 59	20	8YB8	COLORE ACQUA TIPO C RACLA
1	48Y18Y1T001 00000124	GIALLO FERRERO R19759870ECR TIPO C RACLA	KG		CFD00116 60	20	8YB8	COLORE ACQUA TIPO C RACLA
1	48Y18Y1T001 00000124	GIALLO FERRERO R19759870ECR TIPO C RACLA	KG		CFD00116 61	20	8YB8	COLORE ACQUA TIPO C RACLA
1	48Y18Y4T001 00000485	ROSSO R9242131 ECR TIPO C - RACLA	KG	100	6FD00033 96	20	8YB8	COLORE ACQUA TIPO C RACLA
1	48Y18Y4T001 00000485	ROSSO R9242131 ECR TIPO C - RACLA	KG		7FD00105 01	20	8YB8	COLORE ACQUA TIPO C RACLA
1	48Y18Y4T001 00000485	ROSSO R9242131 ECR TIPO C - RACLA	KG		8FD00114 53	20	8YB8	COLORE ACQUA TIPO C RACLA
1	48Y18Y4T001 00000485	ROSSO R9242131 ECR TIPO C - RACLA	KG		8FD00114 54	20	8YB8	COLORE ACQUA TIPO C RACLA
1	48Y18Y4T001 00000485	ROSSO R9242131 ECR TIPO C - RACLA	KG		8FD00114 55	20	8YB8	COLORE ACQUA TIPO C RACLA
1	48Y18Y4T001 00001665	ROSSO FERRERO R19759880 ECR TIPO C - RACLA	KG	20	BFD00169 74	20	8YB8	COLORE ACQUA TIPO C RACLA
1	48Y18Y4T001 00010000	ROSSO R75758 ECR TIPO C - RACLA - PIGNA	KG	25	2FD00138 23	25	8YB8	COLORE ACQUA TIPO C RACLA
1	48Y18Y5T001 00000299	AZZURRO FERRERO R19759890 ECR TIPO C - RACLA	KG	20	CFD00116 78	20	8YB8	COLORE ACQUA TIPO C RACLA
1	48Y18YFT001 00010000	ROSSO WARM RED R1975700 ECR TIPO C - RACLA	KG	80	7FD00018 43	20	8YB8	COLORE ACQUA TIPO C RACLA
1	48Y18YFT001 00010000	ROSSO WARM RED R1975700 ECR TIPO C - RACLA	KG		7FD00018 44	20	8YB8	COLORE ACQUA TIPO C RACLA
1	48Y18YFT001 00010000	ROSSO WARM RED R1975700 ECR TIPO C - RACLA	KG		8FD00114 65	20	8YB8	COLORE ACQUA TIPO C RACLA
1	48Y18YFT001 00010000	ROSSO WARM RED R1975700 ECR TIPO C - RACLA	KG		8FD00114 66	20	8YB8	COLORE ACQUA TIPO C RACLA
1	48Y18YRT001 00000000	BLU CYAN NS75635 ECR TIPO C - RACLA QUADRIC.	KG	120	8FD00114 22	25	8YB8	COLORE ACQUA TIPO C RACLA
1	48Y18YRT001 00000000	BLU CYAN NS75635 ECR TIPO C - RACLA QUADRIC.	KG		8FD00114 23	25	8YB8	COLORE ACQUA TIPO C RACLA
1	48Y18YRT001 00000000	BLU CYAN NS75635 ECR TIPO C - RACLA QUADRIC.	KG		8FD00114 24	25	8YB8	COLORE ACQUA TIPO C RACLA

ALLEGATO "C" Elenco delle giacenze di magazzino

Dep.	Codice	Descrizione	U.M.	Quantità per articolo	N° Roll	Q.Roll	Famiglia	Descrizione Famiglia
1	48Y18YRT001 00000000	BLU CYAN NS75635 ECR TIPO C - RACLA QUADRIC.	KG		8FD00114 27	25	8YB8	COLORE ACQUA TIPO C RACLA
1	48Y18YRT001 00000000	BLU CYAN NS75635 ECR TIPO C - RACLA QUADRIC.	KG		8FD00114 29	20	8YB8	COLORE ACQUA TIPO C RACLA
1	48Y38Y4T001 00000032	ROSSO R9242109 ECR TIPO * - RACLA	KG	80	6FD00127 38	20	8YA0	COLORE ACQUA TIPO * (C/U) RACL
1	48Y38Y4T001 00000032	ROSSO R9242109 ECR TIPO * - RACLA	KG		BFD00111 82	20	8YA0	COLORE ACQUA TIPO * (C/U) RACL
1	48Y38Y4T001 00000032	ROSSO R9242109 ECR TIPO * - RACLA	KG		BFD00131 61	20	8YA0	COLORE ACQUA TIPO * (C/U) RACL
1	48Y38Y4T001 00000032	ROSSO R9242109 ECR TIPO * - RACLA	KG		BFD00131 64	20	8YA0	COLORE ACQUA TIPO * (C/U) RACL
1	48Y58Y4B007 00000000	COLORE RUBIN WZ11357N01RUBINE RED BS BASE AQ	KG	18	GFD0003 825	18	8YC8	COLORE ACQUA TIPO U NO RACLA
1	48Y58YBB007 00000000	COLORE NERO WZ11900N01BLACK BASE AQ	KG	18	GFD0003 826	18	8YC8	COLORE ACQUA TIPO U NO RACLA
1	48Y58YEB007 00000000	COLORE GIALLO WZ11101N01YELLOW BASE AQ	KG	18	GFD0003 824	18	8YC8	COLORE ACQUA TIPO U NO RACLA
1	48Y68Y3T001 00000685	ROSA R92421790 ECR TIPO U - RACLA	KG	20	8FD00114 86	20	8YD8	COLORE ACQUA TIPO U RACLA
1	48Y68Y4T001 00000485	ROSSO R75587 ECR TIPO U - RACLA	KG	20	8FD00114 88	20	8YD8	COLORE ACQUA TIPO U RACLA
1	48Y68Y4T001 00010485	SOLIPROV V ROSSO SOPORSET RACLA 907749956/FJ13	KG	80	LFD00030 09	20	8YD8	COLORE ACQUA TIPO U RACLA
1	48Y68Y4T001 00010485	SOLIPROV V ROSSO SOPORSET RACLA 907749956/FJ13	KG		LFD00030 11	20	8YD8	COLORE ACQUA TIPO U RACLA
1	48Y68Y4T001 00010485	SOLIPROV V ROSSO SOPORSET RACLA 907749956/FJ13	KG		LFD00030 12	20	8YD8	COLORE ACQUA TIPO U RACLA
1	48Y68Y4T001 00010485	SOLIPROV V ROSSO SOPORSET RACLA 907749956/FJ13	KG		LFD00030 14	20	8YD8	COLORE ACQUA TIPO U RACLA
1	48Y68Y5T001 00000299	AZZURRO R1975807 ECR TIPO U - RACLA	KG	25	4FD00054 95	25	8YD8	COLORE ACQUA TIPO U RACLA
1	48Y68Y6T001 00050000	BLU FREDDO BASE 9 R75182ECR TIPO U - RACLA	KG	65	7FD00038 54	25	8YD8	COLORE ACQUA TIPO U RACLA
1	48Y68Y6T001 00050000	BLU FREDDO BASE 9 R75182ECR TIPO U - RACLA	KG		CFD00075 42	20	8YD8	COLORE ACQUA TIPO U RACLA
1	48Y68Y6T001 00050000	BLU FREDDO BASE 9 R75182ECR TIPO U - RACLA	KG		CFD00075 43	20	8YD8	COLORE ACQUA TIPO U RACLA
1	48YF8Y4T001 00000000	ROSSO RHODAMINE RED R9242120 TIPO C - RACLA	KG	85	6FD00095 04	25	8YI8	COLORE ACQUA BASE TIPO C-U RAC
1	48YF8Y4T001 00000000	ROSSO RHODAMINE RED R9242120 TIPO C - RACLA	KG		8FD00029 83	20	8YI8	COLORE ACQUA BASE TIPO C-U RAC
1	48YF8Y4T001 00000000	ROSSO RHODAMINE RED R9242120 TIPO C - RACLA	KG		AFD0011 526	20	8YI8	COLORE ACQUA BASE TIPO C-U RAC
1	48YF8Y4T001 00000000	ROSSO RHODAMINE RED R9242120 TIPO C - RACLA	KG		AFD0011 528	20	8YI8	COLORE ACQUA BASE TIPO C-U RAC
1	48YI8Y0T001 00003010	BIANCO BASE R924W064 ECRTIPO U - RACLA	KG	60	4FD00108 90	20	8YI8	COLORE ACQUA BASE TIPO C-U RAC
1	48YI8Y0T001 00003010	BIANCO BASE R924W064 ECRTIPO U - RACLA	KG		4FD00108 91	20	8YI8	COLORE ACQUA BASE TIPO C-U RAC
1	48YI8Y0T001 00003010	BIANCO BASE R924W064 ECRTIPO U - RACLA	KG		8FD00114 81	20	8YI8	COLORE ACQUA BASE TIPO C-U RAC
1	48YI8Y1T001 00003502	AQUASAK SP GIALLO TR BASE3502 R92410920 Tipo U Rac	KG	80	AFD0002 652	20	8YI8	COLORE ACQUA BASE TIPO C-U RAC

ALLEGATO "C" Elenco delle giacenze di magazzino

Dep.	Codice	Descrizione	U.M.	Quantità per articolo	N° Roll	Q.Roll	Famiglia	Descrizione Famiglia
1	48YI8Y1T001 00003502	AQUASAK SP GIALLO TR BASE3502 R92410920 Tipo U Rac	KG		DFD0000 030	20	8Y18	COLORE ACQUA BASE TIPO C-U RAC
1	48YI8Y1T001 00003502	AQUASAK SP GIALLO TR BASE3502 R92410920 Tipo U Rac	KG		EFD00067 57	20	8Y18	COLORE ACQUA BASE TIPO C-U RAC
1	48YI8Y1T001 00003502	AQUASAK SP GIALLO TR BASE3502 R92410920 Tipo U Rac	KG		EFD00067 58	20	8Y18	COLORE ACQUA BASE TIPO C-U RAC
1	48YI8Y2T001 00003401	AQUABASE ARANCIO 3401 RacR92400320/FJ04 Tipo U	KG	50	LFD00012 18	25	8Y18	COLORE ACQUA BASE TIPO C-U RAC
1	48YI8Y2T001 00003401	AQUABASE ARANCIO 3401 RacR92400320/FJ04 Tipo U	KG		LFD00012 19	25	8Y18	COLORE ACQUA BASE TIPO C-U RAC
1	48YI8Y4T001 00003302	ROSSO V."S" BASE IDROLUXE CR U- RACLA R92421240	KG	20	7FD00067 27	20	8Y18	COLORE ACQUA BASE TIPO C-U RAC
1	48YI8Y7T001 00003601	VERDE AQUABASE 3601 ECR UR924G0700/FJ36 (Racla)	KG	80	FFD00017 56	20	8Y18	COLORE ACQUA BASE TIPO C-U RAC
1	48YI8Y7T001 00003601	VERDE AQUABASE 3601 ECR UR924G0700/FJ36 (Racla)	KG		GFD0002 743	20	8Y18	COLORE ACQUA BASE TIPO C-U RAC
1	48YI8Y7T001 00003601	VERDE AQUABASE 3601 ECR UR924G0700/FJ36 (Racla)	KG		HFD0001 515	20	8Y18	COLORE ACQUA BASE TIPO C-U RAC
1	48YI8Y7T001 00003601	VERDE AQUABASE 3601 ECR UR924G0700/FJ36 (Racla)	KG		HFD0005 241	20	8Y18	COLORE ACQUA BASE TIPO C-U RAC
1	48YI8Y8T001 00003801	VIOLA BASE R924V0230 ECRTIPO U - RACLA	KG	45	BFD00010 23	15	8Y18	COLORE ACQUA BASE TIPO C-U RAC
1	48YI8Y8T001 00003801	VIOLA BASE R924V0230 ECRTIPO U - RACLA	KG		BFD00010 24	15	8Y18	COLORE ACQUA BASE TIPO C-U RAC
1	48YI8Y8T001 00003801	VIOLA BASE R924V0230 ECRTIPO U - RACLA	KG		BFD00010 27	15	8Y18	COLORE ACQUA BASE TIPO C-U RAC
1	48YZ808T001 00000000	RED 032 AVANZO ACQUA TIPO C	KG	140	8FD00115 07	25	8Y28	COLORE ACQUA AVANZO TIPO C
1	48YZ808T001 00000000	RED 032 AVANZO ACQUA TIPO C	KG		8FD00115 10	25	8Y28	COLORE ACQUA AVANZO TIPO C
1	48YZ808T001 00000000	RED 032 AVANZO ACQUA TIPO C	KG		8FD00115 12	25	8Y28	COLORE ACQUA AVANZO TIPO C
1	48YZ808T001 00000000	RED 032 AVANZO ACQUA TIPO C	KG		8FD00115 14	25	8Y28	COLORE ACQUA AVANZO TIPO C
1	48YZ808T001 00000000	RED 032 AVANZO ACQUA TIPO C	KG		8FD00115 17	20	8Y28	COLORE ACQUA AVANZO TIPO C
1	48YZ808T001 00000000	RED 032 AVANZO ACQUA TIPO C	KG		8FD00115 18	20	8Y28	COLORE ACQUA AVANZO TIPO C
1	48YZ813T001 00000000	PURPLE BASE ACQUA TIPO C	KG	20	8FD00114 31	20	8Y18	COLORE ACQUA BASE TIPO C
1	48YZ816T001 00000000	VIOLET AVANZO ACQUA TIPO C	KG	25	8FD00116 66	25	8Y28	COLORE ACQUA AVANZO TIPO C
1	48YZ818T001 00000000	REBLEX BLU AVANZO ACQUA TIPO C	KG	125	8FD00117 22	25	8Y28	COLORE ACQUA AVANZO TIPO C
1	48YZ818T001 00000000	REBLEX BLU AVANZO ACQUA TIPO C	KG		8FD00117 23	25	8Y28	COLORE ACQUA AVANZO TIPO C
1	48YZ818T001 00000000	REBLEX BLU AVANZO ACQUA TIPO C	KG		8FD00117 29	20	8Y28	COLORE ACQUA AVANZO TIPO C
1	48YZ818T001 00000000	REBLEX BLU AVANZO ACQUA TIPO C	KG		8FD00117 30	20	8Y28	COLORE ACQUA AVANZO TIPO C
1	48YZ818T001 00000000	REBLEX BLU AVANZO ACQUA TIPO C	KG		8FD00117 31	20	8Y28	COLORE ACQUA AVANZO TIPO C
1	48YZ818T001 00000000	REBLEX BLU AVANZO ACQUA TIPO C	KG		8FD00117 41	15	8Y28	COLORE ACQUA AVANZO TIPO C

ALLEGATO "C" Elenco delle giacenze di magazzino

Dep.	Codice	Descrizione	U.M.	Quantità per articolo	N° Roll	Q.Roll	Famiglia	Descrizione Famiglia
1	48YZ820T001 00000000	PROCESS BLU AVANZO ACQUATIPO C	KG	120	8FD00116 83	20	8Y28	COLORE ACQUA AVANZO TIPO C
1	48YZ820T001 00000000	PROCESS BLU AVANZO ACQUATIPO C	KG		8FD00116 84	20	8Y28	COLORE ACQUA AVANZO TIPO C
1	48YZ820T001 00000000	PROCESS BLU AVANZO ACQUATIPO C	KG		8FD00116 85	20	8Y28	COLORE ACQUA AVANZO TIPO C
1	48YZ820T001 00000000	PROCESS BLU AVANZO ACQUATIPO C	KG		8FD00116 87	20	8Y28	COLORE ACQUA AVANZO TIPO C
1	48YZ820T001 00000000	PROCESS BLU AVANZO ACQUATIPO C	KG		8FD00116 89	20	8Y28	COLORE ACQUA AVANZO TIPO C
1	48YZ820T001 00000000	PROCESS BLU AVANZO ACQUATIPO C	KG		8FD00116 92	20	8Y28	COLORE ACQUA AVANZO TIPO C
1	48YZ824T001 00000000	GREEN AVANZO ACQUA TIPO C	KG	345	8FD00116 19	25	8Y28	COLORE ACQUA AVANZO TIPO C
1	48YZ824T001 00000000	GREEN AVANZO ACQUA TIPO C	KG		8FD00116 23	25	8Y28	COLORE ACQUA AVANZO TIPO C
1	48YZ824T001 00000000	GREEN AVANZO ACQUA TIPO C	KG		8FD00116 24	25	8Y28	COLORE ACQUA AVANZO TIPO C
1	48YZ824T001 00000000	GREEN AVANZO ACQUA TIPO C	KG		8FD00116 25	25	8Y28	COLORE ACQUA AVANZO TIPO C
1	48YZ824T001 00000000	GREEN AVANZO ACQUA TIPO C	KG		8FD00116 27	25	8Y28	COLORE ACQUA AVANZO TIPO C
1	48YZ824T001 00000000	GREEN AVANZO ACQUA TIPO C	KG		8FD00116 31	25	8Y28	COLORE ACQUA AVANZO TIPO C
1	48YZ824T001 00000000	GREEN AVANZO ACQUA TIPO C	KG		8FD00116 37	20	8Y28	COLORE ACQUA AVANZO TIPO C
1	48YZ824T001 00000000	GREEN AVANZO ACQUA TIPO C	KG		8FD00116 38	20	8Y28	COLORE ACQUA AVANZO TIPO C
1	48YZ824T001 00000000	GREEN AVANZO ACQUA TIPO C	KG		8FD00116 40	20	8Y28	COLORE ACQUA AVANZO TIPO C
1	48YZ824T001 00000000	GREEN AVANZO ACQUA TIPO C	KG		8FD00116 42	20	8Y28	COLORE ACQUA AVANZO TIPO C
1	48YZ824T001 00000000	GREEN AVANZO ACQUA TIPO C	KG		8FD00116 45	20	8Y28	COLORE ACQUA AVANZO TIPO C
1	48YZ824T001 00000000	GREEN AVANZO ACQUA TIPO C	KG		8FD00116 46	20	8Y28	COLORE ACQUA AVANZO TIPO C
1	48YZ824T001 00000000	GREEN AVANZO ACQUA TIPO C	KG		8FD00116 48	20	8Y28	COLORE ACQUA AVANZO TIPO C
1	48YZ824T001 00000000	GREEN AVANZO ACQUA TIPO C	KG		8FD00116 49	20	8Y28	COLORE ACQUA AVANZO TIPO C
1	48YZ824T001 00000000	GREEN AVANZO ACQUA TIPO C	KG		8FD00116 50	15	8Y28	COLORE ACQUA AVANZO TIPO C
1	48YZ824T001 00000000	GREEN AVANZO ACQUA TIPO C	KG		8FD00116 59	20	8Y28	COLORE ACQUA AVANZO TIPO C
1	48YZ825T001 00010000	NERO INTENSO BASE ACQUA R9244077	KG	35	DFD0008 353	35	8Y18	COLORE ACQUA BASE TIPO C
1	48YZ826T001 00000000	BLACK AVANZO ACQUA TIPO C	KG	30	8FD00119 28	20	8Y28	COLORE ACQUA AVANZO TIPO C
1	48YZ826T001 00000000	BLACK AVANZO ACQUA TIPO C	KG		8FD00119 30	10	8Y28	COLORE ACQUA AVANZO TIPO C
1	48YZ828T001 00000000	BLU P.072 AVANZO ACQUA TIPO C	KG	65	8FD00116 73	25	8Y28	COLORE ACQUA AVANZO TIPO C
1	48YZ828T001 00000000	BLU P.072 AVANZO ACQUA TIPO C	KG		8FD00116 78	20	8Y28	COLORE ACQUA AVANZO TIPO C

ALLEGATO "C" Elenco delle giacenze di magazzino

Dep.	Codice	Descrizione	U.M.	Quantità per articolo	N° Roll	Q.Roll	Famiglia	Descrizione Famiglia
1	48YZ828T001 00000000	BLU P.072 AVANZO ACQUA TIPO C	KG		8FD00116 79	20	8Y28	COLORE ACQUA AVANZO TIPO C
1	48YZ8Y2T001 00000000	ARANCIO MASCARIN ECORAMAR19776170/A40	KG	20	8FD00117 08	20	8Y18	COLORE ACQUA BASE TIPO C
1	48YZ8Y3T001 00000000	ROSA AVANZO ACQUA	KG	20	8FD00117 02	20	8Y28	COLORE ACQUA AVANZO TIPO C
1	48YZ8Y7T001 00000000	VERDE MASCARIN ECORAMAR19776150/A40	KG	40	8FD00115 31	20	8Y18	COLORE ACQUA BASE TIPO C
1	48YZ8Y7T001 00000000	VERDE MASCARIN ECORAMAR19776150/A40	KG		8FD00115 32	20	8Y18	COLORE ACQUA BASE TIPO C
1	48YZ8Y7T001 03630000	VERDE P363/C ECR R975331407 ESTATHE VERDE	KG	60	BFD00111 39	20	8Y18	COLORE ACQUA BASE TIPO C
1	48YZ8Y7T001 03630000	VERDE P363/C ECR R975331407 ESTATHE VERDE	KG		BFD00111 40	20	8Y18	COLORE ACQUA BASE TIPO C
1	48YZ8Y7T001 03630000	VERDE P363/C ECR R975331407 ESTATHE VERDE	KG		CFD00116 80	20	8Y18	COLORE ACQUA BASE TIPO C
1	48YZ8Y9T001 00000000	MARRONE MASCARIN ECORAMAR19776160/A40	KG	15	8FD00116 05	15	8Y18	COLORE ACQUA BASE TIPO C
1	48YZ8YAT001 08770000	ARGENTO 975300576 MONOC.P.877/U IDX ACQUA	KG	275	FFD00011 73	25	8Y18	COLORE ACQUA BASE TIPO C
1	48YZ8YAT001 08770000	ARGENTO 975300576 MONOC.P.877/U IDX ACQUA	KG		FFD00011 75	25	8Y18	COLORE ACQUA BASE TIPO C
1	48YZ8YAT001 08770000	ARGENTO 975300576 MONOC.P.877/U IDX ACQUA	KG		FFD00011 76	25	8Y18	COLORE ACQUA BASE TIPO C
1	48YZ8YAT001 08770000	ARGENTO 975300576 MONOC.P.877/U IDX ACQUA	KG		FFD00011 77	25	8Y18	COLORE ACQUA BASE TIPO C
1	48YZ8YAT001 08770000	ARGENTO 975300576 MONOC.P.877/U IDX ACQUA	KG		FFD00011 78	25	8Y18	COLORE ACQUA BASE TIPO C
1	48YZ8YAT001 08770000	ARGENTO 975300576 MONOC.P.877/U IDX ACQUA	KG		FFD00011 79	25	8Y18	COLORE ACQUA BASE TIPO C
1	48YZ8YAT001 08770000	ARGENTO 975300576 MONOC.P.877/U IDX ACQUA	KG		FFD00011 80	25	8Y18	COLORE ACQUA BASE TIPO C
1	48YZ8YAT001 08770000	ARGENTO 975300576 MONOC.P.877/U IDX ACQUA	KG		FFD00011 81	25	8Y18	COLORE ACQUA BASE TIPO C
1	48YZ8YAT001 08770000	ARGENTO 975300576 MONOC.P.877/U IDX ACQUA	KG		FFD00011 82	25	8Y18	COLORE ACQUA BASE TIPO C
1	48YZ8YAT001 08770000	ARGENTO 975300576 MONOC.P.877/U IDX ACQUA	KG		FFD00011 83	25	8Y18	COLORE ACQUA BASE TIPO C
1	48YZ8YAT001 08770000	ARGENTO 975300576 MONOC.P.877/U IDX ACQUA	KG		FFD00011 84	25	8Y18	COLORE ACQUA BASE TIPO C
1	48YZ8YIT001 00000000	BLU MASCARIN ECORAMAR19776180/A40	KG	40	8FD00117 03	20	8Y18	COLORE ACQUA BASE TIPO C
1	48YZ8YIT001 00000000	BLU MASCARIN ECORAMAR19776180/A40	KG		8FD00117 04	20	8Y18	COLORE ACQUA BASE TIPO C
1	48Z18YIT001 00010000	BLU REFLEX C R74473 SOLV. TIPO C - RACLA	KG	100	EFD00068 45	25	8ZB8	COLORE SOLVENTE TIPO C RACLA
1	48Z18YIT001 00010000	BLU REFLEX C R74473 SOLV. TIPO C - RACLA	KG		EFD00068 46	25	8ZB8	COLORE SOLVENTE TIPO C RACLA
1	48Z18YIT001 00010000	BLU REFLEX C R74473 SOLV. TIPO C - RACLA	KG		EFD00068 47	25	8ZB8	COLORE SOLVENTE TIPO C RACLA
1	48Z18YIT001 00010000	BLU REFLEX C R74473 SOLV. TIPO C - RACLA	KG		EFD00068 48	25	8ZB8	COLORE SOLVENTE TIPO C RACLA
1	48Z18YRT001 00000000	BLU PROCESS R74550 FTR SOLV. TIPO C - RACLA	KG	25	LFD00026 91	25	8ZB8	COLORE SOLVENTE TIPO C RACLA

ALLEGATO "C" Elenco delle giacenze di magazzino

Dep.	Codice	Descrizione	U.M.	Quantità per articolo	N° Roll	Q.Roll	Famiglia	Descrizione Famiglia
1	48Z28Y1T001 00000000	GIALLO YELLOW HTN SUNPROP93F R17748920/S45/FJ13	KG	60	MFD0000 703	20	8Z18	COLORE SOLVENTE BASE TIPO C
1	48Z28Y1T001 00000000	GIALLO YELLOW HTN SUNPROP93F R17748920/S45/FJ13	KG		MFD0000 704	20	8Z18	COLORE SOLVENTE BASE TIPO C
1	48Z28Y1T001 00000000	GIALLO YELLOW HTN SUNPROP93F R17748920/S45/FJ13	KG		MFD0000 705	20	8Z18	COLORE SOLVENTE BASE TIPO C
1	48Z28Y6T001 00000000	BLU HTN SUNPROP 93F HSZ650144 QUADRIC. R17748940	KG	75	HFD0003 988	25	8Z18	COLORE SOLVENTE BASE TIPO C
1	48Z28Y6T001 00000000	BLU HTN SUNPROP 93F HSZ650144 QUADRIC. R17748940	KG		HFD0003 989	25	8Z18	COLORE SOLVENTE BASE TIPO C
1	48Z28Y6T001 00000000	BLU HTN SUNPROP 93F HSZ650144 QUADRIC. R17748940	KG		LFD00051 13	25	8Z18	COLORE SOLVENTE BASE TIPO C
1	48Z68Y7T001 00000354	VERDE FTR R24749030/541 TIPI U - RACLA	KG	225	6FD00146 86	25	8ZG8	COLORE SOLV. ANTISCIV. TIPO U
1	48Z68Y7T001 00000354	VERDE FTR R24749030/541 TIPI U - RACLA	KG		6FD00146 94	25	8ZG8	COLORE SOLV. ANTISCIV. TIPO U
1	48Z68Y7T001 00000354	VERDE FTR R24749030/541 TIPI U - RACLA	KG		8FD00120 87	25	8ZG8	COLORE SOLV. ANTISCIV. TIPO U
1	48Z68Y7T001 00000354	VERDE FTR R24749030/541 TIPI U - RACLA	KG		8FD00120 88	25	8ZG8	COLORE SOLV. ANTISCIV. TIPO U
1	48Z68Y7T001 00000354	VERDE FTR R24749030/541 TIPI U - RACLA	KG		8FD00120 91	25	8ZG8	COLORE SOLV. ANTISCIV. TIPO U
1	48Z68Y7T001 00000354	VERDE FTR R24749030/541 TIPI U - RACLA	KG		8FD00120 92	25	8ZG8	COLORE SOLV. ANTISCIV. TIPO U
1	48Z68Y7T001 00000354	VERDE FTR R24749030/541 TIPI U - RACLA	KG		8FD00120 93	25	8ZG8	COLORE SOLV. ANTISCIV. TIPO U
1	48Z68Y7T001 00000354	VERDE FTR R24749030/541 TIPI U - RACLA	KG		8FD00120 94	25	8ZG8	COLORE SOLV. ANTISCIV. TIPO U
1	48Z68Y7T001 00000354	VERDE FTR R24749030/541 TIPI U - RACLA	KG		8FD00120 95	25	8ZG8	COLORE SOLV. ANTISCIV. TIPO U
1	48Z68Y7T001 00003298	VERDE SIMBOL 74899 FTR970150044/FJ13 Racla	KG	125	HFD0004 733	25	8ZD8	COLORE SOLVENTE TIPO U RACLA
1	48Z68Y7T001 00003298	VERDE SIMBOL 74899 FTR970150044/FJ13 Racla	KG		HFD0004 734	25	8ZD8	COLORE SOLVENTE TIPO U RACLA
1	48Z68Y7T001 00003298	VERDE SIMBOL 74899 FTR970150044/FJ13 Racla	KG		HFD0004 735	25	8ZD8	COLORE SOLVENTE TIPO U RACLA
1	48Z68Y7T001 00003298	VERDE SIMBOL 74899 FTR970150044/FJ13 Racla	KG		HFD0004 736	25	8ZD8	COLORE SOLVENTE TIPO U RACLA
1	48Z68Y7T001 00003298	VERDE SIMBOL 74899 FTR970150044/FJ13 Racla	KG		HFD0004 737	25	8ZD8	COLORE SOLVENTE TIPO U RACLA
1	48Z68Y7T001 00013298	NUOVO VERDE CENTURY SOHOR74899 FTR TIPO U - RACLA	KG	250	LFD00042 95	25	8ZD8	COLORE SOLVENTE TIPO U RACLA
1	48Z68Y7T001 00013298	NUOVO VERDE CENTURY SOHOR74899 FTR TIPO U - RACLA	KG		LFD00042 96	25	8ZD8	COLORE SOLVENTE TIPO U RACLA
1	48Z68Y7T001 00013298	NUOVO VERDE CENTURY SOHOR74899 FTR TIPO U - RACLA	KG		LFD00042 97	25	8ZD8	COLORE SOLVENTE TIPO U RACLA
1	48Z68Y7T001 00013298	NUOVO VERDE CENTURY SOHOR74899 FTR TIPO U - RACLA	KG		LFD00042 98	25	8ZD8	COLORE SOLVENTE TIPO U RACLA
1	48Z68Y7T001 00013298	NUOVO VERDE CENTURY SOHOR74899 FTR TIPO U - RACLA	KG		LFD00042 99	25	8ZD8	COLORE SOLVENTE TIPO U RACLA
1	48Z68Y7T001 00013298	NUOVO VERDE CENTURY SOHOR74899 FTR TIPO U - RACLA	KG		LFD00043 00	25	8ZD8	COLORE SOLVENTE TIPO U RACLA
1	48Z68Y7T001 00013298	NUOVO VERDE CENTURY SOHOR74899 FTR TIPO U - RACLA	KG		LFD00043 01	25	8ZD8	COLORE SOLVENTE TIPO U RACLA

ALLEGATO "C" Elenco delle giacenze di magazzino

Dep.	Codice	Descrizione	U.M.	Quantità per articolo	N° Roll	Q.Roll	Famiglia	Descrizione Famiglia
1	48Z68Y7T001 00013298	NUOVO VERDE CENTURY SOHOR74899 FTR TIPO U - RACLA	KG		LFD00043 02	25	8ZD8	COLORE SOLVENTE TIPO U RACLA
1	48Z68Y7T001 00013298	NUOVO VERDE CENTURY SOHOR74899 FTR TIPO U - RACLA	KG		LFD00043 03	25	8ZD8	COLORE SOLVENTE TIPO U RACLA
1	48Z68Y7T001 00013298	NUOVO VERDE CENTURY SOHOR74899 FTR TIPO U - RACLA	KG		LFD00043 04	25	8ZD8	COLORE SOLVENTE TIPO U RACLA
1	48Z88Y7T001 00000000	VERDE BASE R74526 FTR TCR24745260/S45/FJ13 Racla	KG	75	HFD0003 176	25	8Z18	COLORANTE SOLVENTE PER COLLA
1	48Z88Y7T001 00000000	VERDE BASE R74526 FTR TCR24745260/S45/FJ13 Racla	KG		HFD0004 050	25	8Z18	COLORANTE SOLVENTE PER COLLA
1	48Z88Y7T001 00000000	VERDE BASE R74526 FTR TCR24745260/S45/FJ13 Racla	KG		HFD0004 051	25	8Z18	COLORANTE SOLVENTE PER COLLA
1	48Z88Y8T001 00000000	VIOLA BASE R66494 TIPO CFTR - RACLA	KG	70	EFD00072 89	25	8Z18	COLORANTE SOLVENTE PER COLLA
1	48Z88Y8T001 00000000	VIOLA BASE R66494 TIPO CFTR - RACLA	KG		EFD00072 90	25	8Z18	COLORANTE SOLVENTE PER COLLA
1	48Z88Y8T001 00000000	VIOLA BASE R66494 TIPO CFTR - RACLA	KG		FFD00001 16	20	8Z18	COLORANTE SOLVENTE PER COLLA
1	48Z832T001 00000000	YELLOW AVANZO SOLVENTE TIPO C	KG	20	CFD00046 40	20	8Z28	COLORE SOLVENTE AVANZO TIPO C
1	48Z834T001 00000000	ORANGE AVANZO SOLVENTE TIPO C	KG	40	8FD00118 83	20	8Z28	COLORE SOLVENTE AVANZO TIPO C
1	48Z834T001 00000000	ORANGE AVANZO SOLVENTE TIPO C	KG		CFD00046 56	20	8Z28	COLORE SOLVENTE AVANZO TIPO C
1	48Z835T001 00000195	ROSSO P 195C FTR SENZA CERE	KG	25	DFD0005 543	25	8Z18	COLORE SOLVENTE BASE TIPO C
1	48Z835T001 00000485	ROSSO P.485 SOLVENTE PERCURIOUS	KG	25	EFD00066 54	25	8Z18	COLORE SOLVENTE BASE TIPO C
1	48Z837T001 00000000	RED 032 BASE SOLVENTE TIPO C R748600	KG	35	DFD0004 273	15	8Z18	COLORE SOLVENTE BASE TIPO C
1	48Z837T001 00000000	RED 032 BASE SOLVENTE TIPO C R748600	KG		DFD0005 571	20	8Z18	COLORE SOLVENTE BASE TIPO C
1	48Z839T001 00000000	MAGENTA BASE SOLVENTE TIPO C	KG	20	LFD00026 95	20	8Z18	COLORE SOLVENTE BASE TIPO C
1	48Z840T001 00000000	MAGENTA AVANZO SOLVENTE TIPO C	KG	20	CFD00046 27	20	8Z28	COLORE SOLVENTE AVANZO TIPO C
1	48Z841T001 00000000	RHODAMINE RED BASE SOLVENTE TIPO C	KG	25	EFD00066 55	25	8Z18	COLORE SOLVENTE BASE TIPO C
1	48Z845T001 00000512	VIOLA P.512 SOLVENTE PERCURIOUS	KG	100	DFD0006 267	25	8Z18	COLORE SOLVENTE BASE TIPO C
1	48Z845T001 00000512	VIOLA P.512 SOLVENTE PERCURIOUS	KG		EFD00066 48	25	8Z18	COLORE SOLVENTE BASE TIPO C
1	48Z845T001 00000512	VIOLA P.512 SOLVENTE PERCURIOUS	KG		EFD00066 49	25	8Z18	COLORE SOLVENTE BASE TIPO C
1	48Z845T001 00000512	VIOLA P.512 SOLVENTE PERCURIOUS	KG		EFD00066 53	25	8Z18	COLORE SOLVENTE BASE TIPO C
1	48Z846T001 00000000	VIOLET AVANZO SOLVENTE TIPO C	KG	20	CFD00046 32	20	8Z28	COLORE SOLVENTE AVANZO TIPO C
1	48Z848T001 00000000	REFLEX BLU AVANZO SOLVENTE TIPO C	KG	20	8FD00118 24	20	8Z28	COLORE SOLVENTE AVANZO TIPO C
1	48Z852T001 00000000	CYAN AVANZO SOLVENTE TIPO C	KG	180	CFD00046 31	20	8Z28	COLORE SOLVENTE AVANZO TIPO C
1	48Z852T001 00000000	CYAN AVANZO SOLVENTE TIPO C	KG		CFD00046 62	20	8Z28	COLORE SOLVENTE AVANZO TIPO C

ALLEGATO "C" Elenco delle giacenze di magazzino

Dep.	Codice	Descrizione	U.M.	Quantità per articolo	N° Roll	Q.Roll	Famiglia	Descrizione Famiglia
1	48Z852T001 00000000	CYAN AVANZO SOLVENTE TIPO C	KG		CFD00046 63	20	8Z28	COLORE SOLVENTE AVANZO TIPO C
1	48Z852T001 00000000	CYAN AVANZO SOLVENTE TIPO C	KG		CFD00046 64	20	8Z28	COLORE SOLVENTE AVANZO TIPO C
1	48Z852T001 00000000	CYAN AVANZO SOLVENTE TIPO C	KG		CFD00046 65	20	8Z28	COLORE SOLVENTE AVANZO TIPO C
1	48Z852T001 00000000	CYAN AVANZO SOLVENTE TIPO C	KG		CFD00046 66	20	8Z28	COLORE SOLVENTE AVANZO TIPO C
1	48Z852T001 00000000	CYAN AVANZO SOLVENTE TIPO C	KG		CFD00046 67	20	8Z28	COLORE SOLVENTE AVANZO TIPO C
1	48Z852T001 00000000	CYAN AVANZO SOLVENTE TIPO C	KG		CFD00046 68	20	8Z28	COLORE SOLVENTE AVANZO TIPO C
1	48Z852T001 00000000	CYAN AVANZO SOLVENTE TIPO C	KG		CFD00046 70	20	8Z28	COLORE SOLVENTE AVANZO TIPO C
1	48Z854T001 00000000	GREEN AVANZO SOLVENTE TIPO C	KG	125	8FD00118 74	25	8Z28	COLORE SOLVENTE AVANZO TIPO C
1	48Z854T001 00000000	GREEN AVANZO SOLVENTE TIPO C	KG		CFD00046 46	10	8Z28	COLORE SOLVENTE AVANZO TIPO C
1	48Z854T001 00000000	GREEN AVANZO SOLVENTE TIPO C	KG		CFD00046 47	15	8Z28	COLORE SOLVENTE AVANZO TIPO C
1	48Z854T001 00000000	GREEN AVANZO SOLVENTE TIPO C	KG		CFD00046 71	20	8Z28	COLORE SOLVENTE AVANZO TIPO C
1	48Z854T001 00000000	GREEN AVANZO SOLVENTE TIPO C	KG		CFD00046 73	20	8Z28	COLORE SOLVENTE AVANZO TIPO C
1	48Z854T001 00000000	GREEN AVANZO SOLVENTE TIPO C	KG		CFD00046 74	20	8Z28	COLORE SOLVENTE AVANZO TIPO C
1	48Z854T001 00000000	GREEN AVANZO SOLVENTE TIPO C	KG		CFD00046 75	15	8Z28	COLORE SOLVENTE AVANZO TIPO C
1	48Z857T001 00000000	SOLIPROP V BIANCO R17744760/FJ04G	KG	210	8FD00119 73	25	8Z18	COLORE SOLVENTE BASE TIPO C
1	48Z857T001 00000000	SOLIPROP V BIANCO R17744760/FJ04G	KG		8FD00119 74	25	8Z18	COLORE SOLVENTE BASE TIPO C
1	48Z857T001 00000000	SOLIPROP V BIANCO R17744760/FJ04G	KG		8FD00119 75	25	8Z18	COLORE SOLVENTE BASE TIPO C
1	48Z857T001 00000000	SOLIPROP V BIANCO R17744760/FJ04G	KG		8FD00119 76	20	8Z18	COLORE SOLVENTE BASE TIPO C
1	48Z857T001 00000000	SOLIPROP V BIANCO R17744760/FJ04G	KG		8FD00119 77	25	8Z18	COLORE SOLVENTE BASE TIPO C
1	48Z857T001 00000000	SOLIPROP V BIANCO R17744760/FJ04G	KG		8FD00119 78	25	8Z18	COLORE SOLVENTE BASE TIPO C
1	48Z857T001 00000000	SOLIPROP V BIANCO R17744760/FJ04G	KG		8FD00119 79	25	8Z18	COLORE SOLVENTE BASE TIPO C
1	48Z857T001 00000000	SOLIPROP V BIANCO R17744760/FJ04G	KG		8FD00119 80	20	8Z18	COLORE SOLVENTE BASE TIPO C
1	48Z857T001 00000000	SOLIPROP V BIANCO R17744760/FJ04G	KG		8FD00119 81	20	8Z18	COLORE SOLVENTE BASE TIPO C
1	48Z8Y2T001 00000000	SOLIPROP V ARANCIO P021CHTN R17749800/FJ13	KG	75	FFD00023 17	25	8Z18	COLORE SOLVENTE BASE TIPO C
1	48Z8Y2T001 00000000	SOLIPROP V ARANCIO P021CHTN R17749800/FJ13	KG		FFD00023 18	25	8Z18	COLORE SOLVENTE BASE TIPO C
1	48Z8Y2T001 00000000	SOLIPROP V ARANCIO P021CHTN R17749800/FJ13	KG		FFD00023 19	25	8Z18	COLORE SOLVENTE BASE TIPO C
1	49A091BM004 N00710258	ANIME CARTONE TIPO S/G71mm SOTTILI (D.E.85mm)	NR	80	HFD0003 321	80	9AA9	ANIME DI CARTONE

ALLEGATO "C" Elenco delle giacenze di magazzino

Dep.	Codice	Descrizione	U.M.	Quantità per articolo	N° Roll	Q.Roll	Famiglia	Descrizione Famiglia
1	49A091BM004 N00710287	ANIME CARTONE TIPO S/G71mm SOTTILI (D.E.85mm)	NR	180	HFD0003 332	180	9AA9	ANIME DI CARTONE
1	49A091DD007 N00710280	ANIME CARTONE TIPO NR-250	NR	490	HFD0003 971	400	9AA9	ANIME DI CARTONE
1	49A091DD007 N00710280	ANIME CARTONE TIPO NR-250	NR		HFD0003 972	90	9AA9	ANIME DI CARTONE
1	49A091DD007 N00710350	ANIME CARTONE TIPO NR-250	NR	640	HFD0003 309	165	9AA9	ANIME DI CARTONE
1	49A091DD007 N00710350	ANIME CARTONE TIPO NR-250	NR		HFD0003 310	320	9AA9	ANIME DI CARTONE
1	49A091DD007 N00710350	ANIME CARTONE TIPO NR-250	NR		HFD0003 330	155	9AA9	ANIME DI CARTONE
1	49A091DM004 N00710289	ANIME CARTONE TIPO S/G71 mm (D.E.101mm)	NR	250	HFD0003 465	250	9AA9	ANIME DI CARTONE
1	49A091DM189 N00710415	ANIME CARTONE TIPO S/G71,5 mm (D.E.85 mm)	NR	150	LFD00030 45	150	9AA9	ANIME DI CARTONE
1	49A091ED006 N01520220	ANIME CARTONE TIPO ST 100	NR	30	HFD0004 014	30	9AA9	ANIME DI CARTONE
1	49A091ED007 N00700289	ANIME CARTONE TIPO ST 100	NR	55	HFD0003 973	55	9AA9	ANIME DI CARTONE
1	49A091ED007 N00760289	ANIME CARTONE TIPO ST 100	NR	175	HFD0003 314	175	9AA9	ANIME DI CARTONE
1	49A091ED007 N00760300	ANIME CARTONE TIPO ST 100	NR	100	HFD0003 315	100	9AA9	ANIME DI CARTONE
1	49A091GM004 N00760230	ANIME CARTONE TIPO S/G76mm (D.E.106mm)	NR	260	HFD0003 325	190	9AA9	ANIME DI CARTONE
1	49A091GM004 N00760230	ANIME CARTONE TIPO S/G76mm (D.E.106mm)	NR		HFD0003 326	70	9AA9	ANIME DI CARTONE
1	49A091GM004 N00760350	ANIME CARTONE TIPO S/G76mm (D.E.106mm)	NR	360	HFD0003 317	170	9AA9	ANIME DI CARTONE
1	49A091GM004 N00760350	ANIME CARTONE TIPO S/G76mm (D.E.106mm)	NR		HFD0003 318	190	9AA9	ANIME DI CARTONE
1	49A091GM004 N00760515	ANIME CARTONE TIPO S/G76mm (D.E.106mm)	NR	65	HFD0003 319	65	9AA9	ANIME DI CARTONE
1	49A091LD006 N00760363	ANIME CARTONE SPESSORE 7mm FORO 76	NR	100	HFD0003 327	100	9AA9	ANIME DI CARTONE
1	49A091LD007 N00760330	ANIME CARTONE SPESSORE 7mm FORO 76	NR	280	HFD0003 328	280	9AA9	ANIME DI CARTONE
1	49A091MM00 4N01520280	ANIME CARTONE TIPO SG152 mm	NR	55	HFD0003 329	55	9AA9	ANIME DI CARTONE
1	49B092CS027 00005036	BANCALI NOSTOP 1200X0800	NR	13	MFD0000 142	13	9BB9	BANCALI - TRAVI LEGNO
1	49B092CS027 00008503	BANCALI NOSTOP SEDA732 X 981	NR	6	MFD0002 911	6	9BB9	BANCALI - TRAVI LEGNO
1	49B092CS027 00008773	BANCALI NOSTOP SEDA724 X 1038	NR	4	MFD0000 334	4	9BB9	BANCALI - TRAVI LEGNO
1	49B092CS027 00008778	BANCALI NOSTOP SEDA724 X 981	NR	4	MFD0001 819	4	9BB9	BANCALI - TRAVI LEGNO
1	49B092CS027 00008784	BANCALI NOSTOP SEDA0738X1014	NR	4	MFD0001 292	4	9BB9	BANCALI - TRAVI LEGNO
1	49B092CS027 00008793	BANCALI NOSTOP SEDA726 X 1002	NR	1	MFD0001 851	1	9BB9	BANCALI - TRAVI LEGNO
1	49B092DS027 00008733	BANCALI NOSTOP IP11029 X 1546	NR	38	MFD0003 468	38	9BB9	BANCALI - TRAVI LEGNO

ALLEGATO "C" Elenco delle giacenze di magazzino

Dep.	Codice	Descrizione	U.M.	Quantità per articolo	N° Roll	Q.Roll	Famiglia	Descrizione Famiglia
1	49B092DS027 00008735	BANCALI NOSTOP IPI1005 X 1583	NR	10	MFD0003 469	10	9BB9	BANCALI - TRAVI LEGNO
1	49B092ES027 00005019	BANCALI 1100 X 1100BOB. VERTICALI	NR	145	LFD00051 84	29	9BB9	BANCALI - TRAVI LEGNO
1	49B092ES027 00005019	BANCALI 1100 X 1100BOB. VERTICALI	NR		MFD0000 909	67	9BB9	BANCALI - TRAVI LEGNO
1	49B092ES027 00005019	BANCALI 1100 X 1100BOB. VERTICALI	NR		MFD0003 470	49	9BB9	BANCALI - TRAVI LEGNO
1	49B092ES027 00008293	BANCALI 1150 X 1150BOB. VERTICALI	NR	18	MFD0002 417	18	9BB9	BANCALI - TRAVI LEGNO
1	49B092ES027 00008630	BANCALI 936 X 588	NR	6	MFD0002 138	6	9BB9	BANCALI - TRAVI LEGNO
1	49B092ES027 00008774	BANCALI 471 X 695	NR	4	MFD0002 137	4	9BB9	BANCALI - TRAVI LEGNO
1	49B092ES027 00008790	BANCALI 501 X 697	NR	16	MFD0002 135	16	9BB9	BANCALI - TRAVI LEGNO
1	49B092ES027 00008794	BANCALI 442 X 588	NR	2	MFD0002 139	2	9BB9	BANCALI - TRAVI LEGNO
1	49B092ES027 00008797	BANCALI 485 X 695	NR	3	MFD0002 142	3	9BB9	BANCALI - TRAVI LEGNO
1	49B092FS027 00005070	BANCALI 1200 X 1200 RINF.	NR	40	MFD0003 540	40	9BB9	BANCALI - TRAVI LEGNO
1	49B092FS027 00005260	BANCALI 900 X 900 RINF.	NR	18	MFD0000 924	18	9BB9	BANCALI - TRAVI LEGNO
1	49B092FS027 00005302	BANCALE 1200 X 1000	NR	3	MFD0001 481	3	9BB9	BANCALI - TRAVI LEGNO
1	49B092FS027 00006852	BANCALI 700 X 700 RINF.BOB.	NR	4	LFD00046 26	4	9BB9	BANCALI - TRAVI LEGNO
1	49B092FS027 00007250	BANCALI 950 X 950	NR	24	LFD00035 01	5	9BB9	BANCALI - TRAVI LEGNO
1	49B092FS027 00007250	BANCALI 950 X 950	NR		MFD0000 916	8	9BB9	BANCALI - TRAVI LEGNO
1	49B092FS027 00007250	BANCALI 950 X 950	NR		MFD0000 943	11	9BB9	BANCALI - TRAVI LEGNO
1	49B092FS027 00007436	BANCALI 800 X 1000 RINF.BOB. ORIZZONTALI	NR	36	MFD0000 489	4	9BB9	BANCALI - TRAVI LEGNO
1	49B092FS027 00007436	BANCALI 800 X 1000 RINF.BOB. ORIZZONTALI	NR		MFD0000 917	6	9BB9	BANCALI - TRAVI LEGNO
1	49B092FS027 00007436	BANCALI 800 X 1000 RINF.BOB. ORIZZONTALI	NR		MFD0001 686	10	9BB9	BANCALI - TRAVI LEGNO
1	49B092FS027 00007436	BANCALI 800 X 1000 RINF.BOB. ORIZZONTALI	NR		MFD0003 465	16	9BB9	BANCALI - TRAVI LEGNO
1	49B092FS027 00008637	BANCALI 1520 X 0926	NR	2	MFD0001 140	2	9BB9	BANCALI - TRAVI LEGNO
1	49B092FS027 00008687	BANCALE 1480X0725	NR	2	MFD0001 648	2	9BB9	BANCALI - TRAVI LEGNO
1	49B092FS027 00008712	BANCALI 690 X 1010	NR	9	LFD00051 77	9	9BB9	BANCALI - TRAVI LEGNO
1	49B092FS027 00008726	BANCALE 0895 X 1080	NR	8	LFD00051 90	8	9BB9	BANCALI - TRAVI LEGNO
1	49B092FS027 00008758	BANCALE 0895 X 1225	NR	11	LFD00048 35	11	9BB9	BANCALI - TRAVI LEGNO
1	49B092FS027 00008763	BANCALI 950 X 630	NR	5	LFD00059 14	5	9BB9	BANCALI - TRAVI LEGNO

ALLEGATO "C" Elenco delle giacenze di magazzino

Dep.	Codice	Descrizione	U.M.	Quantità per articolo	N° Roll	Q.Roll	Famiglia	Descrizione Famiglia
1	49B092FS027 00008781	BANCALE 500 X 709	NR	1	MFD0001 243	1	9BB9	BANCALI - TRAVI LEGNO
1	49B092FS027 00008787	BANCALE 1520 X 745RINFORZATI	NR	1	MFD0002 239	1	9BB9	BANCALI - TRAVI LEGNO
1	49B092FS027 00008788	BANCALI 900 X 1400 RINF.	NR	2	MFD0001 483	2	9BB9	BANCALI - TRAVI LEGNO
1	49B092FS027 00008795	BANCALI 0987X1420 NO STOP	NR	4	MFD0002 140	4	9BB9	BANCALI - TRAVI LEGNO
1	49B092FS027 00015019	BANCALI 1100 X 1100 RINF.	NR	25	MFD0003 466	25	9BB9	BANCALI - TRAVI LEGNO
1	49B092ME081 00005643	BANCALI 800 X 800FUMIGATI ISPM15	NR	21	MFD0000 926	21	9BB9	BANCALI - TRAVI LEGNO
1	49B092ME081 00006852	BANCALI 700 X 700FUMIGATI ISPM15	NR	16	MFD0000 914	16	9BB9	BANCALI - TRAVI LEGNO
1	49B092ME081 00008785	BANCALI 764 X 224FUMIGATI ISPM15	NR	1	MFD0002 983	1	9BB9	BANCALI - TRAVI LEGNO
1	49B092NS027 00005079	BANCALI NOSTOP 850X1190	NR	30	MFD0000 934	30	9BB9	BANCALI - TRAVI LEGNO
1	49B092NS027 00008106	BANCALI NOSTOP 650X0950	NR	3	MFD0002 543	3	9BB9	BANCALI - TRAVI LEGNO
1	49B092NS027 00008659	BANCALI NOSTOP 830X1250	NR	1	MFD0000 940	1	9BB9	BANCALI - TRAVI LEGNO
1	49B092NS027 00008683	BANCALI NOSTOP 1180X830	NR	1	LFD00041 55	1	9BB9	BANCALI - TRAVI LEGNO
1	49B092NS027 00008707	BANCALI NOSTOP 0891X1276	NR	17	LFD00051 87	17	9BB9	BANCALI - TRAVI LEGNO
1	49B092NS027 00008708	BANCALI NOSTOP 0719X1276	NR	17	LFD00051 88	17	9BB9	BANCALI - TRAVI LEGNO
1	49C093ME081 00005643	COPERCHI 800 X 800FUMIGATI ISPM15	NR	26	MFD0001 640	26	9CC9	COPERCHI IN LEGNO
1	49C093ME081 00006852	COPERCHI 700 X 700FUMIGATI ISPM15	NR	60	MFD0000 929	60	9CC9	COPERCHI IN LEGNO
1	49C09C0S027 00005019	COPERCHI 1100 X 1100Spess. 18 mm	NR	6	LFD00037 03	6	9CC9	COPERCHI IN LEGNO
1	49C09C0S027 00005072	COPERCHI 1000 X 1000Spess. 18 mm	NR	55	MFD0001 955	35	9CC9	COPERCHI IN LEGNO
1	49C09C0S027 00005072	COPERCHI 1000 X 1000Spess. 18 mm	NR		MFD0002 614	20	9CC9	COPERCHI IN LEGNO
1	49C09C0S027 00005643	COPERCHI 800 X 800Spess. 18 mm	NR	3	MFD0000 583	3	9CC9	COPERCHI IN LEGNO
1	49C09C0S027 00006852	COPERCHI 700 X 700Spess. 18 mm	NR	60	LFD00059 09	60	9CC9	COPERCHI IN LEGNO
1	49E09F0S027 00000700	LISTELLI 70x18x700 mm	NR	300	LFD00048 12	300	9DD9	MATERIALE DI CONSUMO PER ALLES
1	49F093AC270 00011400	ANGOLARI 60x60x4 mmLUNGHEZZA 1400 mm	NR	1900	LFD00050 55	1900	9DD9	MATERIALE DI CONSUMO PER ALLES
1	49I0988C310 00001800	AIRBAG CUSCINO DI PROTEZIONE	NR	10	LFD00047 59	10	9DD9	MATERIALE DI CONSUMO PER ALLES
1	51Z0A10G124 11870970	1S COATED PAPER+LDPE MATTRASP	KG	2053	MP40000 436	783	1XX1	CARTA LAVORATA (POLIT. / ACCOP
1	51Z0A10G124 11870970	1S COATED PAPER+LDPE MATTRASP	KG		MP40000 438	640	1XX1	CARTA LAVORATA (POLIT. / ACCOP
1	51Z0A10G124 11870970	1S COATED PAPER+LDPE MATTRASP	KG		MP40000 439	630	1XX1	CARTA LAVORATA (POLIT. / ACCOP

ALLEGATO "C" Elenco delle giacenze di magazzino

Dep.	Codice	Descrizione	U.M.	Quantità per articolo	N° Roll	Q.Roll	Famiglia	Descrizione Famiglia
1	5AFOA10A027 10370250	KRAFT BIANCO LISC. + PE MATT	KG	609	ER600004 05	307	CCp	SEMIL. CARTA+PE
1	5AFOA10A027 10370250	KRAFT BIANCO LISC. + PE MATT	KG		ER600004 07	302	CCp	SEMIL. CARTA+PE
1	5AFOA10D006 10371180	KRAFT BIANCO LISC. + PE MATT	KG	687	FP400012 01	687	CCp	SEMIL. CARTA+PE
1	5AFOA10D006 10680365	KRAFT BIANCO LISC. + PE MATT	KG	146	FFD00034 12	146	CCp	SEMIL. CARTA+PE
1	5AFOA10F111 10771310	KRAFT BIANCO LISC. + PE MATT	KG	246	EP500033 70	246	CCp	SEMIL. CARTA+PE
1	5AFOA10F111 13290230	KRAFT BIANCO LISC. + PE MATT	KG	805	LR400002 98	121	CCp	SEMIL. CARTA+PE
1	5AFOA10F111 13290230	KRAFT BIANCO LISC. + PE MATT	KG		LR400002 99	168	CCp	SEMIL. CARTA+PE
1	5AFOA10F111 13290230	KRAFT BIANCO LISC. + PE MATT	KG		LR400003 00	173	CCp	SEMIL. CARTA+PE
1	5AFOA10F111 13290230	KRAFT BIANCO LISC. + PE MATT	KG		LR400003 01	87	CCp	SEMIL. CARTA+PE
1	5AFOA10F111 13290230	KRAFT BIANCO LISC. + PE MATT	KG		LR400003 02	256	CCp	SEMIL. CARTA+PE
1	5AFOA10F111 13290335	KRAFT BIANCO LISC. + PE MATT	KG	254	LR600001 08	254	CCp	SEMIL. CARTA+PE
1	5AFOA10F111 13290345	KRAFT BIANCO LISC. + PE MATT	KG	363	LR600001 09	185	CCp	SEMIL. CARTA+PE
1	5AFOA10F111 13290345	KRAFT BIANCO LISC. + PE MATT	KG		LR600001 10	178	CCp	SEMIL. CARTA+PE
1	5AFOA10M125 11861170	KRAFT BCO LISC.+PE MATT	KG	344	HP500033 92	344	CCp	SEMIL. CARTA+PE
1	5AFOA10V055 10370190	KRAFT BIANCO LISCIATO+PEMATT	KG	227	ER600010 32	113	CCp	SEMIL. CARTA+PE
1	5AFOA10V055 10370190	KRAFT BIANCO LISCIATO+PEMATT	KG		ER600010 34	114	CCp	SEMIL. CARTA+PE
1	5AFOA30C013 11730880	KRAFT BIANCO LISC. + HDPE MATT	KG	4047	LP500039 16	772	CCp	SEMIL. CARTA+PE
1	5AFOA30C013 11730880	KRAFT BIANCO LISC. + HDPE MATT	KG		LP500039 17	1008	CCp	SEMIL. CARTA+PE
1	5AFOA30C013 11730880	KRAFT BIANCO LISC. + HDPE MATT	KG		LP500039 18	1020	CCp	SEMIL. CARTA+PE
1	5AFOA30C013 11730880	KRAFT BIANCO LISC. + HDPE MATT	KG		LP500039 19	1247	CCp	SEMIL. CARTA+PE
1	5AG0A10T129 10851120	KRAFTM BIANCO MONOL.+ LDPE MATT	KG	393	GP40001 673	393	CCp	SEMIL. CARTA+PE
1	5AG0A10T129 10851145	KRAFTM BIANCO MONOL.+ LDPE MATT	KG	444	LP400004 77	444	CCp	SEMIL. CARTA+PE
1	5AG0A34E124 38311180	LDPE TRAT.+MGBK+HDPE MATT	KG	64	LP500010 84	64	CCPA	CARTE FINI+PE (G/M2 < 60)
1	5AK0A11P179 10371550	UPM FINE + LDPE LUCIDO	KG	70	BP200008 13	70	CCp	SEMIL. CARTA+PE
1	5AN0A10A089 E10461170	USO KRAFT BIANCO+PE MATT	KG	140	LFD00013 07	45	CCp	SEMIL. CARTA+PE
1	5AN0A10A089 E10461170	USO KRAFT BIANCO+PE MATT	KG		LFD00037 87	95	CCp	SEMIL. CARTA+PE
1	5AS0A09R061 10571160	MONOPATINATA + LDPE MATT	KG	100	DR60001 797	100	CCp	SEMIL. CARTA+PE

ALLEGATO "C" Elenco delle giacenze di magazzino

Dep.	Codice	Descrizione	U.M.	Quantità per articolo	N° Roll	Q.Roll	Famiglia	Descrizione Famiglia
1	5AS0A10U018 10251000	MONOPATINATA + PE MATT	KG	50	HP400004 95	50	CCPD	MONOPATINATA+PR+PE
1	5AS0A10U041 10571330	MONOPATINATA+LDPE MATT	KG	130	BP400001 27	130	CCp	SEMIL. CARTA+PE
1	5AX0A13D006 20570900	TISSUE BIANCO + PE BIANCO HD PLATIC LTD.	KG	180	9FD00097 14	180	SPp	SEMIL. CARTE SECCO/TISSUE+PE
1	5BF0B20P200 34961030	CARTA LISCIATA+PP+FILM PP CAST	KG	315	DP500019 48	315	CEf	SEMIL. CARTA+CL/PE+FILM
1	5BG0B10P189 34550990	KRAFT BIANCO MONOLUCIDO + LDPE + LDPE FILM	KG	210	CP400002 82	210	CEf	SEMIL. CARTA+CL/PE+FILM
1	5CC0C10R061 22801050	KRAFT AVANA POLITENATO SW	KG	695	CP500036 08	695	SWp	SEMIL. CARTE POLITENATE SANDWI
1	5DE0D01D006 10831330	CARTONE PHOENOLUX+LDPE	KG	1390	HP500019 73	1390	CBPA	CARTONE+PE
1	5DF0D10C034 11251000	CART.ROCHCOAT + PE MATTN	KG	150	BP500022 36	150	CBp	SEMIL. CARTONE+PE
1	5DF0D10C222 10831200	CART.ROCHCOAT + PE MATT	KG	1632	CP300003 34	150	CBp	SEMIL. CARTONE+PE
1	5DF0D10C222 10831200	CART.ROCHCOAT + PE MATT	KG		CP300003 35	1482	CBp	SEMIL. CARTONE+PE
1	5DF0D10D006 18621380	CARTONE AEGLE + LDPE MATT TRAT.CORONA	KG	555	HP500032 76	555	CBPA	CARTONE+PE
1	5DF0D10D006 38051380	CARTONE AEGLE + LDPE MATT TRAT.CORONA	KG	640	HP500032 77	640	CBPA	CARTONE+PE
1	5DF0D10N088 38451380	CARTONE AEGLE + LDPE MATT	KG	40	LP500017 71	40	CBPA	CARTONE+PE
1	5DG0D15I130 24081160	CARTONE 592 + LDPE BIANCO MATT	KG	310	BP300006 31	310	CBp	SEMIL. CARTONE+PE
1	5DG0D19B048 11240700	CARTONE GD2+LDPE BIANCO	KG	1725	BP500018 89	1725	CBp	SEMIL. CARTONE+PE
1	5DJ0D10L119 11180800	CARTONE G/G + LDPE MATT	KG	150	BP300001 25	150	CBp	SEMIL. CARTONE+PE
1	5HJ0H56I130 19290710	CARTONE GREYBOARD+LDPE MATT	KG	396	LP500011 29	396	CBPA	CARTONE+PE
1	5HJ0H56I130 19290710	CARTONE GRIGIO/GRIGIO+PE+CARTA MONOPATINATA	KG	60	DR40002 144	60	CPc	SEMIL. CARTONE+PE+CARTA
1	5IA0I25C196 23620405	KRAFT BCO MONOL.+CL+ALULUCIDO+LACCA NC	KG	25	ER400005 64	25	CAp	SEMIL. CARTA+CL+ALU
1	5IA0I25C196 23621230	KRAFT BCO MONOL.+CL+ALULUCIDO+LACCA NC	KG	102	BA100009 58	102	CAp	SEMIL. CARTA+CL+ALU
1	5IA162D038 28100375	MONOPATINATA+CL+FILM PETMET.ARG.CHIM+HSL MIXPAP	KG	56	BFD00119 80	56	CEg	SEMIL. CARTA+COLLA+PET+LACCA
1	5IK0I1D038P3 2431032	CARTONE SIMCOTE+COLLA SUPATINA+ALU OPACO -TEST-	KG	822	DA20000 280	612	CBa	SEMIL. CARTONE+PE+ALU
1	5IK0I1D038P3 2431032	CARTONE SIMCOTE+COLLA SUPATINA+ALU OPACO -TEST-	KG		DA20000 281	210	CBa	SEMIL. CARTONE+PE+ALU
1	5IK0I2T053 27941290	C.NE TAMFOLD+CL+ALLUMINIO LUCIDO+LACCA ORO	KG	1733	3A200013 94	1733	CPi	SEMIL. CARTONE+COLLA+ALLUMINIO
1	5JA0J25C100 32581440	CARTA OFFSET+LDPE+ALLUMINIO OPACO	KG	2034	BP500013 43	450	CAw	SEMIL. CARTA+PE+ALU
1	5JA0J25C100 32581440	CARTA OFFSET+LDPE+ALLUMINIO OPACO	KG		BP500013 45	1584	CAw	SEMIL. CARTA+PE+ALU

ALLEGATO "C" Elenco delle giacenze di magazzino

Dep.	Codice	Descrizione	U.M.	Quantità per articolo	N° Roll	Q.Roll	Famiglia	Descrizione Famiglia
1	5JA0J35B106P 35371506	MONOPATINATA+PE+ALLUMINIO	KG	126	MP50002 442	126	CAz	SEMIL. CARTA+PE+ALU+PE
1	5JA0J35C100 30991120	BIPATINATA+PE+ALU LUCIDONON LACCATO	KG	1600	GFD0006 809	800	CAw	SEMIL. CARTA+PE+ALU
1	5JA0J35C100 30991120	BIPATINATA+PE+ALU LUCIDONON LACCATO	KG		GFD0006 810	800	CAw	SEMIL. CARTA+PE+ALU
1	5JA0J46S013 23961110	KRAFT AVANA RICICL.+PE+ALU+PE+KRAFT AVANA RICICL.	KG	3628	OP200025 49	844	CAy	SEMIL. CARTA+PE+ALU+PE+CAR TA
1	5JA0J46S013 23961110	KRAFT AVANA RICICL.+PE+ALU+PE+KRAFT AVANA RICICL.	KG		OP200025 51	1392	CAy	SEMIL. CARTA+PE+ALU+PE+CAR TA
1	5JA0J46S013 23961110	KRAFT AVANA RICICL.+PE+ALU+PE+KRAFT AVANA RICICL.	KG		BFD00101 43	1392	CAy	SEMIL. CARTA+PE+ALU+PE+CAR TA
1	5JA0J60S012 35461080	KRAFT AVANA+PE+ALU+PE	KG	70	LP500013 55	70	CAz	SEMIL. CARTA+PE+ALU+PE
1	5JA0J75C196 30280870	MONOPATINATA+PE+ALLUMINIO OPACO+PE MATT	KG	21	BP500037 75	21	CAz	SEMIL. CARTA+PE+ALU+PE
1	5JA0J76M182P 27351070	MONOPATINATA+LDPE+ALLUMINIO OPACO+LDPE MATT	KG	90	LP400004 13	90	CAZ	CARTA+PE+ALU+PE
1	5JA0JG1V023 33731300	LDPE MATT+USO KRAFT AVANA	KG	400	BP500028 30	400	CAz	SEMIL. CARTA+PE+ALU+PE
1	5JE0J57W025 38711332	AVANA+LDPE+ALU+LDPE+CCP FILM	KG	134	LP500033 33	134	CAZ	CARTA+PE+ALU+PE
1	5JK0JL5W025 37531340	CUP NATURA+PE+ALU LAC SC07	KG	954	HFD0003 058	954	CBu	SEMIL. CARTONE STAMPATO + PE +
1	5JK0JS3L137 37251330	CUPFORMA NATURA ST.GRIGIO	KG	206	HA20000 228	206	CBu	SEMIL. CARTONE STAMPATO + PE +
1	5JK0JS3W013 35731330	CARTONE BICOKRAFT ST.GRIGIO+PE+ALU OP.+LACCA SC007	KG	1665	FS200004 22	692	CBu	SEMIL. CARTONE STAMPATO + PE +
1	5JK0JS3W013 35731330	CARTONE BICOKRAFT ST.GRIGIO+PE+ALU OP.+LACCA SC007	KG		FS200004 23	549	CBu	SEMIL. CARTONE STAMPATO + PE +
1	5JK0JS3W013 35731330	CARTONE BICOKRAFT ST.GRIGIO+PE+ALU OP.+LACCA SC007	KG		FS200004 24	424	CBu	SEMIL. CARTONE STAMPATO + PE +
1	5JK0JS3W025 35891340	CUPFORMA NATURA ST.GRIGIO	KG	355	GA20000 242	220	CBu	SEMIL. CARTONE STAMPATO + PE +
1	5JK0JS3W025 35891340	CUPFORMA NATURA ST.GRIGIO	KG		GA20000 388	135	CBu	SEMIL. CARTONE STAMPATO + PE +
1	5JK0JS3W025 35891550	CUPFORMA NATURA ST.GRIGIO	KG	450	GS200007 34	450	CBu	SEMIL. CARTONE STAMPATO + PE +
1	5JK0JS3W025D 35891340	CUPFORMA NATURA ST.GRIGIO	KG	134	MP50002 758	134	CBu	SEMIL. CARTONE STAMPATO + PE +
1	5JK0JS6W025 35291340	CUPFORMA PRIMA ST.GRIGIO	KG	1737	GA20000 405	519	CBu	SEMIL. CARTONE STAMPATO + PE +
1	5JK0JS6W025 35291340	CUPFORMA PRIMA ST.GRIGIO	KG		GA20000 406	508	CBu	SEMIL. CARTONE STAMPATO + PE +
1	5JK0JS6W025 35291340	CUPFORMA PRIMA ST.GRIGIO	KG		GA20000 407	274	CBu	SEMIL. CARTONE STAMPATO + PE +
1	5JK0JS6W025 35291340	CUPFORMA PRIMA ST.GRIGIO	KG		GA20000 411	436	CBu	SEMIL. CARTONE STAMPATO + PE +
1	5JK0JS7W025 36661340	CUPFORMA PRIME ST.GRIGIO +PE+ALU OP.+LACCA SC007	KG	2076	HA20000 063	550	CBu	SEMIL. CARTONE STAMPATO + PE +
1	5JK0JS7W025 36661340	CUPFORMA PRIME ST.GRIGIO +PE+ALU OP.+LACCA SC007	KG		HA20000 072	397	CBu	SEMIL. CARTONE STAMPATO + PE +

ALLEGATO "C" Elenco delle giacenze di magazzino

Dep.	Codice	Descrizione	U.M.	Quantità per articolo	N° Roll	Q.Roll	Famiglia	Descrizione Famiglia
1	5JK0JS7W025 36661340	CUPFORMA PRIME ST.GRIGIO +PE+ALU OP.+LACCA SC007	KG		HA20000 327	100	CBu	SEMIL. CARTONE STAMPATO + PE +
1	5JK0JS7W025 36661340	CUPFORMA PRIME ST.GRIGIO +PE+ALU OP.+LACCA SC007	KG		HA20000 340	1029	CBu	SEMIL. CARTONE STAMPATO + PE +
1	5JK0JS7W025D 36661340	CUPFORMA PRIME ST.GRIGIO +PE+ALU LAC.HL1500 ACTEG	KG	2144	MP50003 839	1073	CBu	SEMIL. CARTONE STAMPATO + PE +
1	5JK0JS7W025D 36661340	CUPFORMA PRIME ST.GRIGIO +PE+ALU LAC.HL1500 ACTEG	KG		MP50003 840	1071	CBu	SEMIL. CARTONE STAMPATO + PE +
1	5JK0JS8W025 35290220	CUPFORMA PRIMA VERNICIATO	KG	819	HFD0003 057	819	CBu	SEMIL. CARTONE STAMPATO + PE +
1	5JK0JS9N088D 36661340	CUPFORMA PRIME VERNICIATO	KG	260	LP500015 50	260	CBu	SEMIL. CARTONE STAMPATO + PE +
1	5JK0JS9W025P 36660665	CUPFORMA PRIME VERNICIATO	KG	37	GR60000 772	37	CBu	SEMIL. CARTONE STAMPATO + PE +
1	5JK0JS9W025P 36660690	CUPFORMA PRIME VERNICIATO	KG	27	GR60000 770	27	CBu	SEMIL. CARTONE STAMPATO + PE +
1	5JK0JS9W025P 36660860	CUPFORMA PRIME VERNICIATO	KG	69	GR60000 771	69	CBu	SEMIL. CARTONE STAMPATO + PE +
1	5JK0JSDW025 36661340	CUPFORMA PRIME ST.OLIVA+LDPE+ALU+LAC HL150DC	KG	202	LP500008 98	202	CBu	SEMIL. CARTONE STAMPATO + PE +
1	5MA0MA5C19 6 37270365	LDPE+KRAFT BCO MONOL.+CL+ALU ARG. LUCIDO+LACCA	KG	170	HR60000 943	170	CAPH	PE+CARTA+CL+ALU+LAC CA
1	5MA0MA5C19 6 37271200	LDPE+KRAFT BCO MONOL.+CL+ALU ARG. LUCIDO+LACCA	KG	89	HAP0000 060	89	CAPH	PE+CARTA+CL+ALU+LAC CA
1	5MT0Z00D006 36700785	ALLUMINIO+LDPE+ALLUMINIO+LACCA	KG	38	GAP0000 080	38		Nessun Codice di Classe Merceo
1	5MT1Z02D006 36721000	LACCA+ALLUMINIO+LDPE	KG	56	GP40000 724	56		Nessun Codice di Classe Merceo
1	5MT1Z02T129 36721010	LACCA+ALLUMINIO+LDPE	KG	244	GP40001 427	152	ALPE	ALLUMINIO + LDPE ESTRUSO
1	5MT1Z02T129 36721010	LACCA+ALLUMINIO+LDPE	KG		GP40001 428	92	ALPE	ALLUMINIO + LDPE ESTRUSO
1	5MT1Z03T129 37871250	LACCA+ALLUMINIO+SURLYN	KG	510	LP400002 03	300	CASE	LACCA+ALLUMINIO+SUR LYN
1	5MT1Z03T129 37871250	LACCA+ALLUMINIO+SURLYN	KG		LP400002 04	210	CASE	LACCA+ALLUMINIO+SUR LYN
1	5QC0QCAS172 A30111530	C.NE ENSOCOAT ST.GRIGIOFONDO PIENO SU PATINA	KG	1617	BA200000 86	1617	CBr	SEMIL. CARTONE TAL QUALE RIBOB
1	5QC0QCAW01 3 35871340	CUPFORMA NATURA ST.GRIGIO FONDO PIENO	KG	393	FFD00034 13	393	CBr	SEMIL. CARTONE TAL QUALE RIBOB
1	5QC0QCAW02 5D35871350	CUPFORMA NATURA ST.GRIGIO FONDO PIENO	KG	159	MS20000 050	159	CBr	SEMIL. CARTONE TAL QUALE RIBOB
1	5QC0QCDW02 5 35281340	CUPFORMA PRIME ST.GRIGIOFONDO PIENO	KG	1124	GP20001 126	1124	CBr	SEMIL. CARTONE TAL QUALE RIBOB
1	5SA2S02S115 36081340	PE+KRAFT BCO MONOL.+CE+ALU LUCIDO GOFFRATO+LACCA	KG	81	MR60001 976	81	CQp	SEMIL. PE+CARTA+CERA+ALU+L ACCA
1	5TG011AR079 10921410	MGBK+CERA	KG	104	LAC00001 26	104	HMc	SEMIL. HOT MELT+CARTA
3	42H0UCBW021 02781350	CARTONE CUPFORMA PRIMEPURA CELL. NON PATINATO	KG	415	LF000052 26	415	2AE2	CART. B/B NON PATINATO UC1
3	45A050AC016 00171460	ALU ARGENTO NATURALEMY 6.35	KG	210	MFD0003 530	210	5AA5	ALLUMINIO SGRASSATO
3	45A050AC230 00171477	ALU ARGENTO NATURALEMY 6.35	KG	120	MFD0003 531	120	5AA5	ALLUMINIO SGRASSATO

ALLEGATO "C" Elenco delle giacenze di magazzino

Dep.	Codice	Descrizione	U.M.	Quantità per articolo	N° Roll	Q.Roll	Famiglia	Descrizione Famiglia
3	45A050AC230 00540723	ALU ARGENTO NATURALEMY 20	KG	240	LFD00019 02	240	5AA5	ALLUMINIO SGRASSATO
3	47S07S1B167 00000000	SURLYN IONOMERIC 1652/E	KG	450	MFD0003 533	450	7AS7	SURLYN
3	47Y07Y1B139 00000000	ECOVIO PS 1606	KG	255	FFD00027 95	255	7AY7	POLIMERI SPECIALI
3	55A053AI172 37311328	ALU LAC.OPACO HL-150- DCTERMOSALDANTE	KG	80	MFD0001 653	80	5AB5	ALLUMINIO LACCATO
3	5DF0D42M154 36211690	LDPE DARK BLUE+GC2 ARTISAN BOARD+LDPE DARK BLUE	KG	750	MP50001 104	750	CBp	SEMIL. CARTONE+PE
3	5IA0I15V099 39151360	LACCA+ALU+COLLA+CARTA+PE+ALLU MINIO	KG	985	MAP0000 087	985	CAJB	ACCOP. PE+ALU+PE+CARTA+COL LA+A
3	5JA0J6CV099 38841215	LDPE+KRAFT AVANA+LDPE+FILM PET MET.ARG.	KG	1018	LP500049 64	859		Nessun Codice di Classe Merceo
3	5JA0J6CV099 38841215	LDPE+KRAFT AVANA+LDPE+FILM PET MET.ARG.	KG		LP500049 65	159		Nessun Codice di Classe Merceo
3	5JK0JL8D069 31281420	CARTONE GT1+PE+ALU LUCIDO	KG	238	HA10000 929	238	CBa	SEMIL. CARTONE+PE+ALU
3	5JK0JS3W013 35301550	CUPFORMA PRIME ST.GRIGIO+PE+ALU OP.+LACCA SC007	KG	624	DS200021 94	624	CBu	SEMIL. CARTONE STAMPATO + PE +
3	5JK0JS3W025D 35891340	CUPFORMA NATURA ST.GRIGIO	KG	3597	MP50001 534	1236	CBu	SEMIL. CARTONE STAMPATO + PE +
3	5JK0JS3W025D 35891340	CUPFORMA NATURA ST.GRIGIO	KG		MR60001 339	1183	CBu	SEMIL. CARTONE STAMPATO + PE +
3	5JK0JS3W025D 35891340	CUPFORMA NATURA ST.GRIGIO	KG		MP50002 760	1178	CBu	SEMIL. CARTONE STAMPATO + PE +
3	5JK0JS4W025D 36651315	CUPFORMA NATURA ST.GRIGIO	KG	1487	MR40000 066	1103	CBu	SEMIL. CARTONE STAMPATO + PE +
3	5JK0JS4W025D 36651315	CUPFORMA NATURA ST.GRIGIO	KG		MP50002 766	384	CBu	SEMIL. CARTONE STAMPATO + PE +
3	5JK0JS7W025D 36661340	CUPFORMA PRIME ST.GRIGIO +PE+ALU LAC.HL1500 ACTEG	KG	2981	LP400004 19	1093	CBu	SEMIL. CARTONE STAMPATO + PE +
3	5JK0JS7W025D 36661340	CUPFORMA PRIME ST.GRIGIO +PE+ALU LAC.HL1500 ACTEG	KG		LP400004 20	1095	CBu	SEMIL. CARTONE STAMPATO + PE +
3	5JK0JS7W025D 36661340	CUPFORMA PRIME ST.GRIGIO +PE+ALU LAC.HL1500 ACTEG	KG		LP400004 21	478	CBu	SEMIL. CARTONE STAMPATO + PE +
3	5JK0JS7W025D 36661340	CUPFORMA PRIME ST.GRIGIO +PE+ALU LAC.HL1500 ACTEG	KG		LR600035 03	155	CBu	SEMIL. CARTONE STAMPATO + PE +
3	5JK0JS7W025D 36661340	CUPFORMA PRIME ST.GRIGIO +PE+ALU LAC.HL1500 ACTEG	KG		LP500052 88	160	CBu	SEMIL. CARTONE STAMPATO + PE +
3	5JK0JS9W025D 36660700	CUPFORMA PRIME VERNICIATO	KG	406	LR400045 81	406	CBu	SEMIL. CARTONE STAMPATO + PE +
3	5JK0JS9W025D 36661340	CUPFORMA PRIME VERNICIATO	KG	560	LR400032 91	560	CBu	SEMIL. CARTONE STAMPATO + PE +
3	5JK0JSBW025 36661340	CARTONE ST. MARRRONE+PE+ALU OPACO+LACCA SC007	KG	557	GA20000 336	557	CBu	SEMIL. CARTONE STAMPATO + PE +
3	6AFDAA1M125 11861140	PE+KR.BIANCO LISC. ST.MACTAC 4 COL.+ANTISCIVOLO	KG	120	HS200009 25	120	KBSD	KRAFT BIANCO+PE STAMP. 4 COL.
3	6AG0A10A140 10880864	KRAFT BIANCO MONOL. + PEMATT	KG	348	MFD0003 535	348	CCPM	CARTA x IMBALLO/CARTIERE/ALI ME
3	6AG0A10E026 10710135	MGBK + LDPE MATT TRAT.CORONA	KG	235	MFD0002 935	235	CCPA	CARTE FINI+PE (G/M2 < 60)

ALLEGATO "C" Elenco delle giacenze di magazzino

Dep.	Codice	Descrizione	U.M.	Quantità per articolo	N° Roll	Q.Roll	Famiglia	Descrizione Famiglia
3	6DF0D10P231 38676906	CART.CARTA DEDICA + LDPEMATT TRASP.	KG	194	LFD00055 55	194	CBPA	CARTONE+PE
3	6DF0D10P231 38678729	CART.CARAT DEDICA + LDPEMATT TRASP.	KG	713	LFD00055 48	360	CBPA	CARTONE+PE
3	6DF0D10P231 38678729	CART.CARAT DEDICA + LDPEMATT TRASP.	KG		LFD00055 49	353	CBPA	CARTONE+PE
3	6DF0D10P231 38678730	CART.CARAT DEDICA + LDPEMATT TRASP.	KG	1153	LFD00055 47	298	CBPA	CARTONE+PE
3	6DF0D10P231 38678730	CART.CARAT DEDICA + LDPEMATT TRASP.	KG		LFD00055 50	296	CBPA	CARTONE+PE
3	6DF0D10P231 38678730	CART.CARAT DEDICA + LDPEMATT TRASP.	KG		LFD00055 51	110	CBPA	CARTONE+PE
3	6DF0D10P231 38678730	CART.CARAT DEDICA + LDPEMATT TRASP.	KG		LFD00055 52	218	CBPA	CARTONE+PE
3	6DF0D10P231 38678730	CART.CARAT DEDICA + LDPEMATT TRASP.	KG		LFD00055 54	231	CBPA	CARTONE+PE
3	6DF0D42M154 36210280	LDPE DARK BLUE+GC2 ARTISAN BOARD+LDPE DARK BLUE	KG	84	MR60000 874	42	CBPB	PE+CARTONE+PE
3	6DF0D42M154 36210280	LDPE DARK BLUE+GC2 ARTISAN BOARD+LDPE DARK BLUE	KG		MR60000 875	42	CBPB	PE+CARTONE+PE
3	6DF0D44M154 36210280	LDPE STD.+GC2 ARTISAN BOARD+LDPE STD	KG	102	GR40001 142	102	CBPB	PE+CARTONE+PE
3	6EN1E40S292 38750623	PET+LDPE+SIMCOTE+LDPE	KG	108	LR400035 62	108	CPFA	CARTONE+PE+FILM
3	6IK0HL1I053 27166387	CARTONE+CL+ALU OPACO+LACCA ORO	KG	280	HT300042 92	280	CBAE	CARTONE+CL/PE+ALU+L ACCA
3	6JAAJS7W025D 36660075	CUPFORMA PRIME+ST.GRIGIO+	KG	265	LFD00059 05	265	CBAE	CARTONE+CL/PE+ALU+L ACCA
3	6JAAJS7W025D 36660191	CUPFORMA PRIME+ST.GRIGIO+	KG	113	MR40000 584	113	CBAE	CARTONE+CL/PE+ALU+L ACCA
3	6JAAJS7W025D 36660220	CUPFORMA PRIME+ST.GRIGIO+	KG	1306	LR400031 89	130	CBAE	CARTONE+CL/PE+ALU+L ACCA
3	6JAAJS7W025D 36660220	CUPFORMA PRIME+ST.GRIGIO+	KG		LR400031 90	130	CBAE	CARTONE+CL/PE+ALU+L ACCA
3	6JAAJS7W025D 36660220	CUPFORMA PRIME+ST.GRIGIO+	KG		LR400031 91	130	CBAE	CARTONE+CL/PE+ALU+L ACCA
3	6JAAJS7W025D 36660220	CUPFORMA PRIME+ST.GRIGIO+	KG		MR40000 060	131	CBAE	CARTONE+CL/PE+ALU+L ACCA
3	6JAAJS7W025D 36660220	CUPFORMA PRIME+ST.GRIGIO+	KG		MR40000 061	131	CBAE	CARTONE+CL/PE+ALU+L ACCA
3	6JAAJS7W025D 36660220	CUPFORMA PRIME+ST.GRIGIO+	KG		MR40000 062	131	CBAE	CARTONE+CL/PE+ALU+L ACCA
3	6JAAJS7W025D 36660220	CUPFORMA PRIME+ST.GRIGIO+	KG		MR40000 063	131	CBAE	CARTONE+CL/PE+ALU+L ACCA
3	6JAAJS7W025D 36660220	CUPFORMA PRIME+ST.GRIGIO+	KG		MR40000 064	131	CBAE	CARTONE+CL/PE+ALU+L ACCA
3	6JAAJS7W025D 36660220	CUPFORMA PRIME+ST.GRIGIO+	KG		MR40000 065	131	CBAE	CARTONE+CL/PE+ALU+L ACCA
3	6JAAJS7W025D 36660220	CUPFORMA PRIME+ST.GRIGIO+	KG		MR40001 461	130	CBAE	CARTONE+CL/PE+ALU+L ACCA
3	6JK0JL8D069 31288017	CARTONE GT1+PE+ALU LUCIDO	KG	3906	FT300043 01	544	CBAE	CARTONE+CL/PE+ALU+L ACCA
3	6JK0JL8D069 31288017	CARTONE GT1+PE+ALU LUCIDO	KG		FT300043 02	369	CBAE	CARTONE+CL/PE+ALU+L ACCA

ALLEGATO "C" Elenco delle giacenze di magazzino

Dep.	Codice	Descrizione	U.M.	Quantità per articolo	N° Roll	Q.Roll	Famiglia	Descrizione Famiglia
3	6JK0JL8D069 31288017	CARTONE GT1+PE+ALU LUCIDO	KG		FT300068 55	380	CBAE	CARTONE+CL/PE+ALU+L ACCA
3	6JK0JL8D069 31288017	CARTONE GT1+PE+ALU LUCIDO	KG		GT300032 99	510	CBAE	CARTONE+CL/PE+ALU+L ACCA
3	6JK0JL8D069 31288017	CARTONE GT1+PE+ALU LUCIDO	KG		GT300033 00	464	CBAE	CARTONE+CL/PE+ALU+L ACCA
3	6JK0JL8D069 31288017	CARTONE GT1+PE+ALU LUCIDO	KG		GT300046 11	377	CBAE	CARTONE+CL/PE+ALU+L ACCA
3	6JK0JL8D069 31288017	CARTONE GT1+PE+ALU LUCIDO	KG		GT300046 12	425	CBAE	CARTONE+CL/PE+ALU+L ACCA
3	6JK0JL8D069 31288017	CARTONE GT1+PE+ALU LUCIDO	KG		HT300042 42	277	CBAE	CARTONE+CL/PE+ALU+L ACCA
3	6JK0JL8D069 31288017	CARTONE GT1+PE+ALU LUCIDO	KG		HT300042 73	447	CBAE	CARTONE+CL/PE+ALU+L ACCA
3	6JK0JL8D069 31288017	CARTONE GT1+PE+ALU LUCIDO	KG		LT300064 03	113	CBAE	CARTONE+CL/PE+ALU+L ACCA
3	6JK0JMOW025 38180064	CUPF.NATURA+LDPE+ALLUMINIO+SU RLYN	KG	96	LR400029 67	96	CBAE	CARTONE+PE+ALU
3	6JK0JMOW025 38180090	CUPF.NATURA+LDPE+ALLUMINIO+SU RLYN	KG	166	LR400029 68	166	CBAE	CARTONE+PE+ALU
3	6JK0JS3W013P 35920220	CUPFORMA SPECIAL ST.GRIGIO+PE+ALU OP.+LACCA SC007	KG	126	FR400006 22	126	CBAE	CARTONE+CL/PE+ALU+L ACCA
3	6JK0JS3W025 35890220	CUPFORMA NATURA ST.GRIGIO	KG	1581	GR40004 232	283	CBAE	CARTONE+CL/PE+ALU+L ACCA
3	6JK0JS3W025 35890220	CUPFORMA NATURA ST.GRIGIO	KG		GR40005 461	129	CBAE	CARTONE+CL/PE+ALU+L ACCA
3	6JK0JS3W025 35890220	CUPFORMA NATURA ST.GRIGIO	KG		GR40005 462	130	CBAE	CARTONE+CL/PE+ALU+L ACCA
3	6JK0JS3W025 35890220	CUPFORMA NATURA ST.GRIGIO	KG		GR40005 463	130	CBAE	CARTONE+CL/PE+ALU+L ACCA
3	6JK0JS3W025 35890220	CUPFORMA NATURA ST.GRIGIO	KG		GFD0005 919	87	CBAE	CARTONE+CL/PE+ALU+L ACCA
3	6JK0JS3W025 35890220	CUPFORMA NATURA ST.GRIGIO	KG		HR40000 615	72	CBAE	CARTONE+CL/PE+ALU+L ACCA
3	6JK0JS3W025 35890220	CUPFORMA NATURA ST.GRIGIO	KG		HR40000 616	72	CBAE	CARTONE+CL/PE+ALU+L ACCA
3	6JK0JS3W025 35890220	CUPFORMA NATURA ST.GRIGIO	KG		HR40002 345	280	CBAE	CARTONE+CL/PE+ALU+L ACCA
3	6JK0JS3W025 35890220	CUPFORMA NATURA ST.GRIGIO	KG		HR40002 363	133	CBAE	CARTONE+CL/PE+ALU+L ACCA
3	6JK0JS3W025 35890220	CUPFORMA NATURA ST.GRIGIO	KG		HR40002 364	133	CBAE	CARTONE+CL/PE+ALU+L ACCA
3	6JK0JS3W025 35890220	CUPFORMA NATURA ST.GRIGIO	KG		HR40002 365	132	CBAE	CARTONE+CL/PE+ALU+L ACCA
3	6JK0JS3W025D 35890255	CUPFORMA NATURA ST.GRIGIO	KG	1045	LR400038 39	154	CBAE	CARTONE+CL/PE+ALU+L ACCA
3	6JK0JS3W025D 35890255	CUPFORMA NATURA ST.GRIGIO	KG		LR400038 40	153	CBAE	CARTONE+CL/PE+ALU+L ACCA
3	6JK0JS3W025D 35890255	CUPFORMA NATURA ST.GRIGIO	KG		LR400038 51	151	CBAE	CARTONE+CL/PE+ALU+L ACCA
3	6JK0JS3W025D 35890255	CUPFORMA NATURA ST.GRIGIO	KG		MR40001 500	154	CBAE	CARTONE+CL/PE+ALU+L ACCA
3	6JK0JS3W025D 35890255	CUPFORMA NATURA ST.GRIGIO	KG		MR40001 700	133	CBAE	CARTONE+CL/PE+ALU+L ACCA

ALLEGATO "C" Elenco delle giacenze di magazzino

Dep.	Codice	Descrizione	U.M.	Quantità per articolo	N° Roll	Q.Roll	Famiglia	Descrizione Famiglia
3	6JK0JS3W025D 35890255	CUPFORMA NATURA ST.GRIGIO	KG		MR40001 699	155	CBAE	CARTONE+CL/PE+ALU+L ACCA
3	6JK0JS3W025D 35890255	CUPFORMA NATURA ST.GRIGIO	KG		MFD0002 872	145	CBAE	CARTONE+CL/PE+ALU+L ACCA
3	6JK0JS4W025D 36650185	CUPFORMA NATURA ST.GRIGIO	KG	1375	LR400046 92	108	CBAE	CARTONE+CL/PE+ALU+L ACCA
3	6JK0JS4W025D 36650185	CUPFORMA NATURA ST.GRIGIO	KG		LR400046 99	106	CBAE	CARTONE+CL/PE+ALU+L ACCA
3	6JK0JS4W025D 36650185	CUPFORMA NATURA ST.GRIGIO	KG		LR400047 06	106	CBAE	CARTONE+CL/PE+ALU+L ACCA
3	6JK0JS4W025D 36650185	CUPFORMA NATURA ST.GRIGIO	KG		LR400047 07	106	CBAE	CARTONE+CL/PE+ALU+L ACCA
3	6JK0JS4W025D 36650185	CUPFORMA NATURA ST.GRIGIO	KG		LR400047 08	106	CBAE	CARTONE+CL/PE+ALU+L ACCA
3	6JK0JS4W025D 36650185	CUPFORMA NATURA ST.GRIGIO	KG		LR400047 09	107	CBAE	CARTONE+CL/PE+ALU+L ACCA
3	6JK0JS4W025D 36650185	CUPFORMA NATURA ST.GRIGIO	KG		LR400047 10	107	CBAE	CARTONE+CL/PE+ALU+L ACCA
3	6JK0JS4W025D 36650185	CUPFORMA NATURA ST.GRIGIO	KG		LR400047 11	107	CBAE	CARTONE+CL/PE+ALU+L ACCA
3	6JK0JS4W025D 36650185	CUPFORMA NATURA ST.GRIGIO	KG		LR400047 12	107	CBAE	CARTONE+CL/PE+ALU+L ACCA
3	6JK0JS4W025D 36650185	CUPFORMA NATURA ST.GRIGIO	KG		MFD0002 884	97	CBAE	CARTONE+CL/PE+ALU+L ACCA
3	6JK0JS4W025D 36650185	CUPFORMA NATURA ST.GRIGIO	KG		MR40004 205	106	CBAE	CARTONE+CL/PE+ALU+L ACCA
3	6JK0JS4W025D 36650185	CUPFORMA NATURA ST.GRIGIO	KG		MR40004 206	106	CBAE	CARTONE+CL/PE+ALU+L ACCA
3	6JK0JS4W025D 36650185	CUPFORMA NATURA ST.GRIGIO	KG		MR40004 207	106	CBAE	CARTONE+CL/PE+ALU+L ACCA
3	6JK0JS4W025D 36650223	CUPFORMA NATURA ST.GRIGIO	KG	256	MR40004 161	128	CBAE	CARTONE+CL/PE+ALU+L ACCA
3	6JK0JS4W025D 36650223	CUPFORMA NATURA ST.GRIGIO	KG		MR40004 162	128	CBAE	CARTONE+CL/PE+ALU+L ACCA
3	6JK0JS7W025 36660220	CUPFORMA PRIME+ST.GRIGIO+	KG	2225	GR40005 588	131	CBAE	CARTONE+CL/PE+ALU+L ACCA
3	6JK0JS7W025 36660220	CUPFORMA PRIME+ST.GRIGIO+	KG		GR40005 825	55	CBAE	CARTONE+CL/PE+ALU+L ACCA
3	6JK0JS7W025 36660220	CUPFORMA PRIME+ST.GRIGIO+	KG		GR40005 864	85	CBAE	CARTONE+CL/PE+ALU+L ACCA
3	6JK0JS7W025 36660220	CUPFORMA PRIME+ST.GRIGIO+	KG		GR40005 865	80	CBAE	CARTONE+CL/PE+ALU+L ACCA
3	6JK0JS7W025 36660220	CUPFORMA PRIME+ST.GRIGIO+	KG		GR40005 885	83	CBAE	CARTONE+CL/PE+ALU+L ACCA
3	6JK0JS7W025 36660220	CUPFORMA PRIME+ST.GRIGIO+	KG		GR40005 886	45	CBAE	CARTONE+CL/PE+ALU+L ACCA
3	6JK0JS7W025 36660220	CUPFORMA PRIME+ST.GRIGIO+	KG		GFD0005 920	11	CBAE	CARTONE+CL/PE+ALU+L ACCA
3	6JK0JS7W025 36660220	CUPFORMA PRIME+ST.GRIGIO+	KG		GFD0005 922	31	CBAE	CARTONE+CL/PE+ALU+L ACCA
3	6JK0JS7W025 36660220	CUPFORMA PRIME+ST.GRIGIO+	KG		GFD0005 923	7	CBAE	CARTONE+CL/PE+ALU+L ACCA
3	6JK0JS7W025 36660220	CUPFORMA PRIME+ST.GRIGIO+	KG		GFD0005 930	34	CBAE	CARTONE+CL/PE+ALU+L ACCA

ALLEGATO "C" Elenco delle giacenze di magazzino

Dep.	Codice	Descrizione	U.M.	Quantità per articolo	N° Roll	Q.Roll	Famiglia	Descrizione Famiglia
3	6JK0JS7W025 36660220	CUPFORMA PRIME+ST.GRIGIO+	KG		GFD0005 931	80	CBAE	CARTONE+CL/PE+ALU+L ACCA
3	6JK0JS7W025 36660220	CUPFORMA PRIME+ST.GRIGIO+	KG		GR40005 894	84	CBAE	CARTONE+CL/PE+ALU+L ACCA
3	6JK0JS7W025 36660220	CUPFORMA PRIME+ST.GRIGIO+	KG		GR40005 896	85	CBAE	CARTONE+CL/PE+ALU+L ACCA
3	6JK0JS7W025 36660220	CUPFORMA PRIME+ST.GRIGIO+	KG		GR40005 969	60	CBAE	CARTONE+CL/PE+ALU+L ACCA
3	6JK0JS7W025 36660220	CUPFORMA PRIME+ST.GRIGIO+	KG		HR40000 216	136	CBAE	CARTONE+CL/PE+ALU+L ACCA
3	6JK0JS7W025 36660220	CUPFORMA PRIME+ST.GRIGIO+	KG		HR40000 217	136	CBAE	CARTONE+CL/PE+ALU+L ACCA
3	6JK0JS7W025 36660220	CUPFORMA PRIME+ST.GRIGIO+	KG		HR40000 384	101	CBAE	CARTONE+CL/PE+ALU+L ACCA
3	6JK0JS7W025 36660220	CUPFORMA PRIME+ST.GRIGIO+	KG		HR40002 346	112	CBAE	CARTONE+CL/PE+ALU+L ACCA
3	6JK0JS7W025 36660220	CUPFORMA PRIME+ST.GRIGIO+	KG		HR40002 359	108	CBAE	CARTONE+CL/PE+ALU+L ACCA
3	6JK0JS7W025 36660220	CUPFORMA PRIME+ST.GRIGIO+	KG		HR40005 206	100	CBAE	CARTONE+CL/PE+ALU+L ACCA
3	6JK0JS7W025 36660220	CUPFORMA PRIME+ST.GRIGIO+	KG		HR40005 592	131	CBAE	CARTONE+CL/PE+ALU+L ACCA
3	6JK0JS7W025 36660220	CUPFORMA PRIME+ST.GRIGIO+	KG		HR40005 693	132	CBAE	CARTONE+CL/PE+ALU+L ACCA
3	6JK0JS7W025 36660220	CUPFORMA PRIME+ST.GRIGIO+	KG		HR40005 694	133	CBAE	CARTONE+CL/PE+ALU+L ACCA
3	6JK0JS7W025 36660220	CUPFORMA PRIME+ST.GRIGIO+	KG		HR40005 695	133	CBAE	CARTONE+CL/PE+ALU+L ACCA
3	6JK0JS7W025 36660220	CUPFORMA PRIME+ST.GRIGIO+	KG		HR40005 696	132	CBAE	CARTONE+CL/PE+ALU+L ACCA
3	6JK0JS9N088 36660087	PRIME NATURA ST.BIANCO+PE	KG	238	LR400021 13	34	CBAE	CARTONE+CL/PE+ALU+L ACCA
3	6JK0JS9N088 36660087	PRIME NATURA ST.BIANCO+PE	KG		LR400021 14	34	CBAE	CARTONE+CL/PE+ALU+L ACCA
3	6JK0JS9N088 36660087	PRIME NATURA ST.BIANCO+PE	KG		LR400021 15	34	CBAE	CARTONE+CL/PE+ALU+L ACCA
3	6JK0JS9N088 36660087	PRIME NATURA ST.BIANCO+PE	KG		LR400021 16	34	CBAE	CARTONE+CL/PE+ALU+L ACCA
3	6JK0JS9N088 36660087	PRIME NATURA ST.BIANCO+PE	KG		LR400021 17	34	CBAE	CARTONE+CL/PE+ALU+L ACCA
3	6JK0JS9N088 36660087	PRIME NATURA ST.BIANCO+PE	KG		LR400021 53	34	CBAE	CARTONE+CL/PE+ALU+L ACCA
3	6JK0JS9N088 36660087	PRIME NATURA ST.BIANCO+PE	KG		LR400021 54	34	CBAE	CARTONE+CL/PE+ALU+L ACCA
3	6JK0JS9N088 36660115	PRIME NATURA ST.BIANCO+PE	KG	43	HR40000 945	43	CBAE	CARTONE+CL/PE+ALU+L ACCA
3	6JK0JS9W025 36660084	CUPFORMA PRIME ST.BIANCO+PE+ALU OP.+LACCA SC007	KG	3086	GFD0005 137	32	CBAE	CARTONE+CL/PE+ALU+L ACCA
3	6JK0JS9W025 36660084	CUPFORMA PRIME ST.BIANCO+PE+ALU OP.+LACCA SC007	KG		GFD0005 138	32	CBAE	CARTONE+CL/PE+ALU+L ACCA
3	6JK0JS9W025 36660084	CUPFORMA PRIME ST.BIANCO+PE+ALU OP.+LACCA SC007	KG		GFD0005 139	32	CBAE	CARTONE+CL/PE+ALU+L ACCA
3	6JK0JS9W025 36660084	CUPFORMA PRIME ST.BIANCO+PE+ALU OP.+LACCA SC007	KG		GFD0005 140	32	CBAE	CARTONE+CL/PE+ALU+L ACCA

ALLEGATO "C" Elenco delle giacenze di magazzino

Dep.	Codice	Descrizione	U.M.	Quantità per articolo	N° Roll	Q.Roll	Famiglia	Descrizione Famiglia
3	6JK0JS9W025 36660084	CUPFORMA PRIME ST.BIANCO+PE+ALU OP.+LACCA SC007	KG		GFD0005 141	34	CBAE	CARTONE+CL/PE+ALU+L ACCA
3	6JK0JS9W025 36660084	CUPFORMA PRIME ST.BIANCO+PE+ALU OP.+LACCA SC007	KG		GFD0005 142	34	CBAE	CARTONE+CL/PE+ALU+L ACCA
3	6JK0JS9W025 36660084	CUPFORMA PRIME ST.BIANCO+PE+ALU OP.+LACCA SC007	KG		GFD0005 143	34	CBAE	CARTONE+CL/PE+ALU+L ACCA
3	6JK0JS9W025 36660084	CUPFORMA PRIME ST.BIANCO+PE+ALU OP.+LACCA SC007	KG		GFD0005 144	34	CBAE	CARTONE+CL/PE+ALU+L ACCA
3	6JK0JS9W025 36660084	CUPFORMA PRIME ST.BIANCO+PE+ALU OP.+LACCA SC007	KG		GFD0005 145	34	CBAE	CARTONE+CL/PE+ALU+L ACCA
3	6JK0JS9W025 36660084	CUPFORMA PRIME ST.BIANCO+PE+ALU OP.+LACCA SC007	KG		GFD0005 146	50	CBAE	CARTONE+CL/PE+ALU+L ACCA
3	6JK0JS9W025 36660084	CUPFORMA PRIME ST.BIANCO+PE+ALU OP.+LACCA SC007	KG		GFD0005 147	51	CBAE	CARTONE+CL/PE+ALU+L ACCA
3	6JK0JS9W025 36660084	CUPFORMA PRIME ST.BIANCO+PE+ALU OP.+LACCA SC007	KG		GFD0005 148	33	CBAE	CARTONE+CL/PE+ALU+L ACCA
3	6JK0JS9W025 36660084	CUPFORMA PRIME ST.BIANCO+PE+ALU OP.+LACCA SC007	KG		GFD0005 149	34	CBAE	CARTONE+CL/PE+ALU+L ACCA
3	6JK0JS9W025 36660084	CUPFORMA PRIME ST.BIANCO+PE+ALU OP.+LACCA SC007	KG		GFD0005 150	33	CBAE	CARTONE+CL/PE+ALU+L ACCA
3	6JK0JS9W025 36660084	CUPFORMA PRIME ST.BIANCO+PE+ALU OP.+LACCA SC007	KG		GFD0005 151	34	CBAE	CARTONE+CL/PE+ALU+L ACCA
3	6JK0JS9W025 36660084	CUPFORMA PRIME ST.BIANCO+PE+ALU OP.+LACCA SC007	KG		GFD0005 152	33	CBAE	CARTONE+CL/PE+ALU+L ACCA
3	6JK0JS9W025 36660084	CUPFORMA PRIME ST.BIANCO+PE+ALU OP.+LACCA SC007	KG		GFD0005 153	34	CBAE	CARTONE+CL/PE+ALU+L ACCA
3	6JK0JS9W025 36660084	CUPFORMA PRIME ST.BIANCO+PE+ALU OP.+LACCA SC007	KG		GFD0005 154	34	CBAE	CARTONE+CL/PE+ALU+L ACCA
3	6JK0JS9W025 36660084	CUPFORMA PRIME ST.BIANCO+PE+ALU OP.+LACCA SC007	KG		GFD0005 155	29	CBAE	CARTONE+CL/PE+ALU+L ACCA
3	6JK0JS9W025 36660084	CUPFORMA PRIME ST.BIANCO+PE+ALU OP.+LACCA SC007	KG		GFD0005 156	29	CBAE	CARTONE+CL/PE+ALU+L ACCA
3	6JK0JS9W025 36660084	CUPFORMA PRIME ST.BIANCO+PE+ALU OP.+LACCA SC007	KG		GFD0005 157	29	CBAE	CARTONE+CL/PE+ALU+L ACCA
3	6JK0JS9W025 36660084	CUPFORMA PRIME ST.BIANCO+PE+ALU OP.+LACCA SC007	KG		GFD0005 158	29	CBAE	CARTONE+CL/PE+ALU+L ACCA
3	6JK0JS9W025 36660084	CUPFORMA PRIME ST.BIANCO+PE+ALU OP.+LACCA SC007	KG		GFD0005 159	29	CBAE	CARTONE+CL/PE+ALU+L ACCA
3	6JK0JS9W025 36660084	CUPFORMA PRIME ST.BIANCO+PE+ALU OP.+LACCA SC007	KG		GFD0005 160	29	CBAE	CARTONE+CL/PE+ALU+L ACCA
3	6JK0JS9W025 36660084	CUPFORMA PRIME ST.BIANCO+PE+ALU OP.+LACCA SC007	KG		GFD0005 161	34	CBAE	CARTONE+CL/PE+ALU+L ACCA
3	6JK0JS9W025 36660084	CUPFORMA PRIME ST.BIANCO+PE+ALU OP.+LACCA SC007	KG		GFD0005 162	34	CBAE	CARTONE+CL/PE+ALU+L ACCA
3	6JK0JS9W025 36660084	CUPFORMA PRIME ST.BIANCO+PE+ALU OP.+LACCA SC007	KG		GFD0005 163	34	CBAE	CARTONE+CL/PE+ALU+L ACCA
3	6JK0JS9W025 36660084	CUPFORMA PRIME ST.BIANCO+PE+ALU OP.+LACCA SC007	KG		GFD0005 164	34	CBAE	CARTONE+CL/PE+ALU+L ACCA
3	6JK0JS9W025 36660084	CUPFORMA PRIME ST.BIANCO+PE+ALU OP.+LACCA SC007	KG		GFD0005 165	34	CBAE	CARTONE+CL/PE+ALU+L ACCA
3	6JK0JS9W025 36660084	CUPFORMA PRIME ST.BIANCO+PE+ALU OP.+LACCA SC007	KG		GFD0005 166	34	CBAE	CARTONE+CL/PE+ALU+L ACCA
3	6JK0JS9W025 36660084	CUPFORMA PRIME ST.BIANCO+PE+ALU OP.+LACCA SC007	KG		GFD0005 167	34	CBAE	CARTONE+CL/PE+ALU+L ACCA

ALLEGATO "C" Elenco delle giacenze di magazzino

Dep.	Codice	Descrizione	U.M.	Quantità per articolo	N° Roll	Q.Roll	Famiglia	Descrizione Famiglia
3	6JK0JS9W025 36660084	CUPFORMA PRIME ST.BIANCO+PE+ALU OP.+LACCA SC007	KG		GFD0005 168	34	CBAE	CARTONE+CL/PE+ALU+L ACCA
3	6JK0JS9W025 36660084	CUPFORMA PRIME ST.BIANCO+PE+ALU OP.+LACCA SC007	KG		GFD0005 169	34	CBAE	CARTONE+CL/PE+ALU+L ACCA
3	6JK0JS9W025 36660084	CUPFORMA PRIME ST.BIANCO+PE+ALU OP.+LACCA SC007	KG		GFD0005 170	34	CBAE	CARTONE+CL/PE+ALU+L ACCA
3	6JK0JS9W025 36660084	CUPFORMA PRIME ST.BIANCO+PE+ALU OP.+LACCA SC007	KG		GFD0005 171	34	CBAE	CARTONE+CL/PE+ALU+L ACCA
3	6JK0JS9W025 36660084	CUPFORMA PRIME ST.BIANCO+PE+ALU OP.+LACCA SC007	KG		GFD0005 172	34	CBAE	CARTONE+CL/PE+ALU+L ACCA
3	6JK0JS9W025 36660084	CUPFORMA PRIME ST.BIANCO+PE+ALU OP.+LACCA SC007	KG		GFD0005 173	34	CBAE	CARTONE+CL/PE+ALU+L ACCA
3	6JK0JS9W025 36660084	CUPFORMA PRIME ST.BIANCO+PE+ALU OP.+LACCA SC007	KG		GFD0005 175	34	CBAE	CARTONE+CL/PE+ALU+L ACCA
3	6JK0JS9W025 36660084	CUPFORMA PRIME ST.BIANCO+PE+ALU OP.+LACCA SC007	KG		GFD0005 176	34	CBAE	CARTONE+CL/PE+ALU+L ACCA
3	6JK0JS9W025 36660084	CUPFORMA PRIME ST.BIANCO+PE+ALU OP.+LACCA SC007	KG		GFD0005 177	34	CBAE	CARTONE+CL/PE+ALU+L ACCA
3	6JK0JS9W025 36660084	CUPFORMA PRIME ST.BIANCO+PE+ALU OP.+LACCA SC007	KG		GFD0005 178	34	CBAE	CARTONE+CL/PE+ALU+L ACCA
3	6JK0JS9W025 36660084	CUPFORMA PRIME ST.BIANCO+PE+ALU OP.+LACCA SC007	KG		GFD0005 179	34	CBAE	CARTONE+CL/PE+ALU+L ACCA
3	6JK0JS9W025 36660084	CUPFORMA PRIME ST.BIANCO+PE+ALU OP.+LACCA SC007	KG		GFD0005 180	34	CBAE	CARTONE+CL/PE+ALU+L ACCA
3	6JK0JS9W025 36660084	CUPFORMA PRIME ST.BIANCO+PE+ALU OP.+LACCA SC007	KG		GFD0005 181	33	CBAE	CARTONE+CL/PE+ALU+L ACCA
3	6JK0JS9W025 36660084	CUPFORMA PRIME ST.BIANCO+PE+ALU OP.+LACCA SC007	KG		GFD0005 182	33	CBAE	CARTONE+CL/PE+ALU+L ACCA
3	6JK0JS9W025 36660084	CUPFORMA PRIME ST.BIANCO+PE+ALU OP.+LACCA SC007	KG		GFD0005 183	34	CBAE	CARTONE+CL/PE+ALU+L ACCA
3	6JK0JS9W025 36660084	CUPFORMA PRIME ST.BIANCO+PE+ALU OP.+LACCA SC007	KG		GFD0005 184	34	CBAE	CARTONE+CL/PE+ALU+L ACCA
3	6JK0JS9W025 36660084	CUPFORMA PRIME ST.BIANCO+PE+ALU OP.+LACCA SC007	KG		GFD0005 185	34	CBAE	CARTONE+CL/PE+ALU+L ACCA
3	6JK0JS9W025 36660084	CUPFORMA PRIME ST.BIANCO+PE+ALU OP.+LACCA SC007	KG		GFD0005 186	34	CBAE	CARTONE+CL/PE+ALU+L ACCA
3	6JK0JS9W025 36660084	CUPFORMA PRIME ST.BIANCO+PE+ALU OP.+LACCA SC007	KG		GFD0005 187	34	CBAE	CARTONE+CL/PE+ALU+L ACCA
3	6JK0JS9W025 36660084	CUPFORMA PRIME ST.BIANCO+PE+ALU OP.+LACCA SC007	KG		GFD0005 188	34	CBAE	CARTONE+CL/PE+ALU+L ACCA
3	6JK0JS9W025 36660084	CUPFORMA PRIME ST.BIANCO+PE+ALU OP.+LACCA SC007	KG		GFD0005 189	34	CBAE	CARTONE+CL/PE+ALU+L ACCA
3	6JK0JS9W025 36660084	CUPFORMA PRIME ST.BIANCO+PE+ALU OP.+LACCA SC007	KG		GFD0005 190	34	CBAE	CARTONE+CL/PE+ALU+L ACCA
3	6JK0JS9W025 36660084	CUPFORMA PRIME ST.BIANCO+PE+ALU OP.+LACCA SC007	KG		GFD0005 191	34	CBAE	CARTONE+CL/PE+ALU+L ACCA
3	6JK0JS9W025 36660084	CUPFORMA PRIME ST.BIANCO+PE+ALU OP.+LACCA SC007	KG		GFD0005 192	34	CBAE	CARTONE+CL/PE+ALU+L ACCA
3	6JK0JS9W025 36660084	CUPFORMA PRIME ST.BIANCO+PE+ALU OP.+LACCA SC007	KG		GFD0005 193	34	CBAE	CARTONE+CL/PE+ALU+L ACCA
3	6JK0JS9W025 36660084	CUPFORMA PRIME ST.BIANCO+PE+ALU OP.+LACCA SC007	KG		GFD0005 194	34	CBAE	CARTONE+CL/PE+ALU+L ACCA
3	6JK0JS9W025 36660084	CUPFORMA PRIME ST.BIANCO+PE+ALU OP.+LACCA SC007	KG		GFD0005 195	34	CBAE	CARTONE+CL/PE+ALU+L ACCA

ALLEGATO "C" Elenco delle giacenze di magazzino

Dep.	Codice	Descrizione	U.M.	Quantità per articolo	N° Roll	Q.Roll	Famiglia	Descrizione Famiglia
3	6JK0JS9W025 36660084	CUPFORMA PRIME ST.BIANCO+PE+ALU OP.+LACCA SC007	KG		GFD0005 196	34	CBAE	CARTONE+CL/PE+ALU+L ACCA
3	6JK0JS9W025 36660084	CUPFORMA PRIME ST.BIANCO+PE+ALU OP.+LACCA SC007	KG		GFD0005 197	34	CBAE	CARTONE+CL/PE+ALU+L ACCA
3	6JK0JS9W025 36660084	CUPFORMA PRIME ST.BIANCO+PE+ALU OP.+LACCA SC007	KG		GFD0005 198	34	CBAE	CARTONE+CL/PE+ALU+L ACCA
3	6JK0JS9W025 36660084	CUPFORMA PRIME ST.BIANCO+PE+ALU OP.+LACCA SC007	KG		GFD0005 199	34	CBAE	CARTONE+CL/PE+ALU+L ACCA
3	6JK0JS9W025 36660084	CUPFORMA PRIME ST.BIANCO+PE+ALU OP.+LACCA SC007	KG		GFD0005 200	34	CBAE	CARTONE+CL/PE+ALU+L ACCA
3	6JK0JS9W025 36660084	CUPFORMA PRIME ST.BIANCO+PE+ALU OP.+LACCA SC007	KG		GFD0005 201	34	CBAE	CARTONE+CL/PE+ALU+L ACCA
3	6JK0JS9W025 36660084	CUPFORMA PRIME ST.BIANCO+PE+ALU OP.+LACCA SC007	KG		GFD0005 202	34	CBAE	CARTONE+CL/PE+ALU+L ACCA
3	6JK0JS9W025 36660084	CUPFORMA PRIME ST.BIANCO+PE+ALU OP.+LACCA SC007	KG		GFD0005 203	34	CBAE	CARTONE+CL/PE+ALU+L ACCA
3	6JK0JS9W025 36660084	CUPFORMA PRIME ST.BIANCO+PE+ALU OP.+LACCA SC007	KG		GFD0005 204	34	CBAE	CARTONE+CL/PE+ALU+L ACCA
3	6JK0JS9W025 36660084	CUPFORMA PRIME ST.BIANCO+PE+ALU OP.+LACCA SC007	KG		GFD0005 205	34	CBAE	CARTONE+CL/PE+ALU+L ACCA
3	6JK0JS9W025 36660084	CUPFORMA PRIME ST.BIANCO+PE+ALU OP.+LACCA SC007	KG		GFD0005 206	34	CBAE	CARTONE+CL/PE+ALU+L ACCA
3	6JK0JS9W025 36660084	CUPFORMA PRIME ST.BIANCO+PE+ALU OP.+LACCA SC007	KG		GFD0005 207	34	CBAE	CARTONE+CL/PE+ALU+L ACCA
3	6JK0JS9W025 36660084	CUPFORMA PRIME ST.BIANCO+PE+ALU OP.+LACCA SC007	KG		GFD0005 208	33	CBAE	CARTONE+CL/PE+ALU+L ACCA
3	6JK0JS9W025 36660084	CUPFORMA PRIME ST.BIANCO+PE+ALU OP.+LACCA SC007	KG		GFD0005 209	34	CBAE	CARTONE+CL/PE+ALU+L ACCA
3	6JK0JS9W025 36660084	CUPFORMA PRIME ST.BIANCO+PE+ALU OP.+LACCA SC007	KG		GFD0005 210	33	CBAE	CARTONE+CL/PE+ALU+L ACCA
3	6JK0JS9W025 36660084	CUPFORMA PRIME ST.BIANCO+PE+ALU OP.+LACCA SC007	KG		GFD0005 211	34	CBAE	CARTONE+CL/PE+ALU+L ACCA
3	6JK0JS9W025 36660084	CUPFORMA PRIME ST.BIANCO+PE+ALU OP.+LACCA SC007	KG		GFD0005 212	34	CBAE	CARTONE+CL/PE+ALU+L ACCA
3	6JK0JS9W025 36660084	CUPFORMA PRIME ST.BIANCO+PE+ALU OP.+LACCA SC007	KG		GFD0005 213	34	CBAE	CARTONE+CL/PE+ALU+L ACCA
3	6JK0JS9W025 36660084	CUPFORMA PRIME ST.BIANCO+PE+ALU OP.+LACCA SC007	KG		GFD0005 214	34	CBAE	CARTONE+CL/PE+ALU+L ACCA
3	6JK0JS9W025 36660084	CUPFORMA PRIME ST.BIANCO+PE+ALU OP.+LACCA SC007	KG		GFD0005 215	34	CBAE	CARTONE+CL/PE+ALU+L ACCA
3	6JK0JS9W025 36660084	CUPFORMA PRIME ST.BIANCO+PE+ALU OP.+LACCA SC007	KG		GFD0005 216	34	CBAE	CARTONE+CL/PE+ALU+L ACCA
3	6JK0JS9W025 36660084	CUPFORMA PRIME ST.BIANCO+PE+ALU OP.+LACCA SC007	KG		GFD0005 217	34	CBAE	CARTONE+CL/PE+ALU+L ACCA
3	6JK0JS9W025 36660084	CUPFORMA PRIME ST.BIANCO+PE+ALU OP.+LACCA SC007	KG		GFD0005 218	34	CBAE	CARTONE+CL/PE+ALU+L ACCA
3	6JK0JS9W025 36660084	CUPFORMA PRIME ST.BIANCO+PE+ALU OP.+LACCA SC007	KG		GFD0005 219	34	CBAE	CARTONE+CL/PE+ALU+L ACCA
3	6JK0JS9W025 36660084	CUPFORMA PRIME ST.BIANCO+PE+ALU OP.+LACCA SC007	KG		GFD0005 220	34	CBAE	CARTONE+CL/PE+ALU+L ACCA
3	6JK0JS9W025 36660084	CUPFORMA PRIME ST.BIANCO+PE+ALU OP.+LACCA SC007	KG		GFD0005 221	34	CBAE	CARTONE+CL/PE+ALU+L ACCA
3	6JK0JS9W025 36660084	CUPFORMA PRIME ST.BIANCO+PE+ALU OP.+LACCA SC007	KG		GFD0005 222	34	CBAE	CARTONE+CL/PE+ALU+L ACCA

ALLEGATO "C" Elenco delle giacenze di magazzino

Dep.	Codice	Descrizione	U.M.	Quantità per articolo	N° Roll	Q.Roll	Famiglia	Descrizione Famiglia
3	6JK0JS9W025 36660084	CUPFORMA PRIME ST.BIANCO+PE+ALU OP.+LACCA SC007	KG		GFD0005 223	34	CBAE	CARTONE+CL/PE+ALU+L ACCA
3	6JK0JS9W025 36660084	CUPFORMA PRIME ST.BIANCO+PE+ALU OP.+LACCA SC007	KG		GFD0005 224	29	CBAE	CARTONE+CL/PE+ALU+L ACCA
3	6JK0JS9W025 36660084	CUPFORMA PRIME ST.BIANCO+PE+ALU OP.+LACCA SC007	KG		GFD0005 225	29	CBAE	CARTONE+CL/PE+ALU+L ACCA
3	6JK0JS9W025 36660084	CUPFORMA PRIME ST.BIANCO+PE+ALU OP.+LACCA SC007	KG		GFD0005 226	29	CBAE	CARTONE+CL/PE+ALU+L ACCA
3	6JK0JS9W025 36660084	CUPFORMA PRIME ST.BIANCO+PE+ALU OP.+LACCA SC007	KG		GFD0005 227	29	CBAE	CARTONE+CL/PE+ALU+L ACCA
3	6JK0JS9W025 36660084	CUPFORMA PRIME ST.BIANCO+PE+ALU OP.+LACCA SC007	KG		GFD0005 228	29	CBAE	CARTONE+CL/PE+ALU+L ACCA
3	6JK0JS9W025 36660084	CUPFORMA PRIME ST.BIANCO+PE+ALU OP.+LACCA SC007	KG		GFD0005 229	29	CBAE	CARTONE+CL/PE+ALU+L ACCA
3	6JK0JS9W025D 36660084	CUPFORMA PRIME ST.BCO+PE	KG	198	LR400015 76	50	CBAE	CARTONE+CL/PE+ALU+L ACCA
3	6JK0JS9W025D 36660084	CUPFORMA PRIME ST.BCO+PE	KG		LR400015 86	49	CBAE	CARTONE+CL/PE+ALU+L ACCA
3	6JK0JS9W025D 36660084	CUPFORMA PRIME ST.BCO+PE	KG		LR400015 96	49	CBAE	CARTONE+CL/PE+ALU+L ACCA
3	6JK0JS9W025D 36660084	CUPFORMA PRIME ST.BCO+PE	KG		LR400016 06	50	CBAE	CARTONE+CL/PE+ALU+L ACCA
3	6JK0JS9W025D 36660169	CUPFORMA PRIME ST.BCO+PE	KG	156	MR40003 899	76	CBAE	CARTONE+CL/PE+ALU+L ACCA
3	6JK0JS9W025D 36660169	CUPFORMA PRIME ST.BCO+PE	KG		MR40003 901	80	CBAE	CARTONE+CL/PE+ALU+L ACCA
3	6JK0JSCW025D 35890202	CUPFORMA NATURA ST.BCO+PE	KG	577	MFD0002 851	119	CBAE	CARTONE+CL/PE+ALU+L ACCA
3	6JK0JSCW025D 35890202	CUPFORMA NATURA ST.BCO+PE	KG		MFD0002 859	120	CBAE	CARTONE+CL/PE+ALU+L ACCA
3	6JK0JSCW025D 35890202	CUPFORMA NATURA ST.BCO+PE	KG		MFD0003 288	117	CBAE	CARTONE+CL/PE+ALU+L ACCA
3	6JK0JSCW025D 35890202	CUPFORMA NATURA ST.BCO+PE	KG		MFD0003 297	120	CBAE	CARTONE+CL/PE+ALU+L ACCA
3	6JK0JSCW025D 35890202	CUPFORMA NATURA ST.BCO+PE	KG		MFD0003 305	101	CBAE	CARTONE+CL/PE+ALU+L ACCA
3	6JK0JSEW025 35890255	CUPF.NATURA ST.OLIVA+LDPE+ALU LA. HL 150DC	KG	353	MR40000 609	71	CBAE	CARTONE+CL/PE+ALU+L ACCA
3	6JK0JSEW025 35890255	CUPF.NATURA ST.OLIVA+LDPE+ALU LA. HL 150DC	KG		MR40000 610	71	CBAE	CARTONE+CL/PE+ALU+L ACCA
3	6JK0JSEW025 35890255	CUPF.NATURA ST.OLIVA+LDPE+ALU LA. HL 150DC	KG		MR40000 611	71	CBAE	CARTONE+CL/PE+ALU+L ACCA
3	6JK0JSEW025 35890255	CUPF.NATURA ST.OLIVA+LDPE+ALU LA. HL 150DC	KG		MR40000 612	70	CBAE	CARTONE+CL/PE+ALU+L ACCA
3	6JK0JSEW025 35890255	CUPF.NATURA ST.OLIVA+LDPE+ALU LA. HL 150DC	KG		MR40000 613	70	CBAE	CARTONE+CL/PE+ALU+L ACCA
3	6MA0M74E10 4 31170780	MONOPATINATA+CL+ALU OPACO	KG	447	MR60001 958	447	CAPD	CARTA+CL+ALU+PE
4	11V011AC196 00501130	CARTA GREASEPROOF MONOTRATTATA	KG	498	HCL00033 89	291	1GU1	PERGAMENA VEGET./ANTIGRASSO/U M
4	11V011AC196 00501130	CARTA GREASEPROOF MONOTRATTATA	KG		HCL00033 90	207	1GU1	PERGAMENA VEGET./ANTIGRASSO/U M

ALLEGATO "C" Elenco delle giacenze di magazzino

Dep.	Codice	Descrizione	U.M.	Quantità per articolo	N° Roll	Q.Roll	Famiglia	Descrizione Famiglia
4	12COGGCR002 02501310	CARTONE 117	KG	1613	6CL00036 89	1613	2AB2	CART. B/B PAT. CAS COATED GG1-
4	12G0GDAZ028 03850950	CARTONE GD 112 VINCICOATRDM	KG	5362	MCL0002 688	1788	2AO2	CART. B/G PAT. GT-GD1- GD2-GD3
4	12G0GDAZ028 03850950	CARTONE GD 112 VINCICOATRDM	KG		MCL0002 690	1787	2AO2	CART. B/G PAT. GT-GD1- GD2-GD3
4	12G0GDAZ028 03850950	CARTONE GD 112 VINCICOATRDM	KG		MCL0002 691	1787	2AO2	CART. B/G PAT. GT-GD1- GD2-GD3
4	15A050AC196 00230963	ALLUMINIO 8.5my	KG	30	LCL00003 13	30	5AA5	ALLUMINIO SGRASSATO
4	16M26Z2C283 00280946	FILM CELLOFAN RIGENERATO BILACCATO	KG	100	LCL00047 85	100	6MM6	FILM BIODEGRADABILI/COMP OSTABI
4	16M26Z2C283 00281176	FILM CELLOFAN INNOVIA RIGENERATO BILACCATO	KG	136	GCL00005 96	136	6MM6	FILM BIODEGRADABILI/COMP OSTABI
4	1ENOGTEO052 02531533	CART. BIANCO/AVANA NON PATINATO	KG	1788	HCL00037 28	1788	2AN2	CARTONE NON PATINATO RETRO AVA
4	2AG0A61C196 37161560	PE MATT + CARTA + PE MATT	KG	403	LP500014 25	250	CCPA	CARTE FINI+PE (G/M2 < 60)
4	2AG0A61C196 37161560	PE MATT + CARTA + PE MATT	KG		LP500014 27	153	CCPA	CARTE FINI+PE (G/M2 < 60)
4	2AG0A61C196 P37161380	PE MATT + CARTA + PE MATT	KG	728	LP500014 46	180	CCPA	CARTE FINI+PE (G/M2 < 60)
4	2AG0A61C196 P37161380	PE MATT + CARTA + PE MATT	KG		LP500023 41	548	CCPA	CARTE FINI+PE (G/M2 < 60)
4	2DE0D10I004 12420915	CARTONE ROCHCOAT+PE MATT	KG	3408	AP500032 50	1226	CBp	SEMIL. CARTONE+PE
4	2DE0D10I004 12420915	CARTONE ROCHCOAT+PE MATT	KG		AP500032 54	1182	CBp	SEMIL. CARTONE+PE
4	2DE0D10I004 12420915	CARTONE ROCHCOAT+PE MATT	KG		AP500032 59	1000	CBp	SEMIL. CARTONE+PE
4	2DE0D10I004 14120958	CARTONE ROCHCOAT+PE MATT	KG	730	CFD00010 28	730	CBp	SEMIL. CARTONE+PE
4	2DE0D10I004 14121011	CARTONE ROCHCOAT+PE MATT	KG	1277	CFD00010 29	1277	CBp	SEMIL. CARTONE+PE
4	2DE0D10I004 14121025	CARTONE ROCHCOAT+PE MATT	KG	1023	MFD0003 532	1023	CBp	SEMIL. CARTONE+PE
4	2JK0J48O052 38081520	CART. BIANCO/BIANCO CTMP+LDPE+ALLUMINIO LUCIDO	KG	250	HP500035 50	250	CBa	SEMIL. CARTONE+PE+ALU
4	2MA0M7FL114 36910730	MONOP.ST.VEDO CHIARO+CL+ALU OP.+SURLYN	KG	62	GAP0000 252	62	CAPD	CARTA+CL+ALU+PE
4	31G0A13S200 27201184	VELINA SUPERILEX GREEN+LDPE MATT BIANCO	KG	424	MR40003 398	172	CCPH	VELINA+PE
4	31G0A13S200 27201184	VELINA SUPERILEX GREEN+LDPE MATT BIANCO	KG		MR40003 399	252	CCPH	VELINA+PE
4	3ACO10S046 11811215	KRAFT AVANA STAND. + PE MATT	KG	569	MR60001 075	569	CCPI	KRAFT SACCHI+PE
4	3AFOA05A051 36991020	CARTA UNC. WHITE + LDPE	KG	3304	MFD0001 926	873	CCPM	CARTA x IMBALLO/CARTIERE/ALI ME
4	3AFOA05A051 36991020	CARTA UNC. WHITE + LDPE	KG		MFD0001 927	872	CCPM	CARTA x IMBALLO/CARTIERE/ALI ME

ALLEGATO "C" Elenco delle giacenze di magazzino

Dep.	Codice	Descrizione	U.M.	Quantità per articolo	N° Roll	Q.Roll	Famiglia	Descrizione Famiglia
4	3AFOA05A051 36991020	CARTA UNC. WHITE + LDPE	KG		MFD0001 928	862	CCPM	CARTA x IMBALLO/CARTIERE/ALI ME
4	3AFOA05A051 36991020	CARTA UNC. WHITE + LDPE	KG		MFD0001 929	697	CCPM	CARTA x IMBALLO/CARTIERE/ALI ME
4	3AGO0A61C196 37180520	PE MATT + CARTA + PE MATT	KG	247	LR600008 89	146	CCPA	CARTE FINI+PE (G/M2 < 60)
4	3AGO0A61C196 37180520	PE MATT + CARTA + PE MATT	KG		LR600008 97	101	CCPA	CARTE FINI+PE (G/M2 < 60)
4	3AGO0A61C196 37190460	PE MATT + CARTA + PE MATT	KG	130	HR40005 352	130	CCPA	CARTE FINI+PE (G/M2 < 60)
4	3AMAA10C196 37880690	KRAFT AVANA STAMPATO 1 COL.+ LDPE	KG	502	LR600003 33	99	KASA	KRAFT AVANA+PE STAMP. 1 COL.
4	3AMAA10C196 37880690	KRAFT AVANA STAMPATO 1 COL.+ LDPE	KG		LS200005 74	103	KASA	KRAFT AVANA+PE STAMP. 1 COL.
4	3AMAA10C196 37880690	KRAFT AVANA STAMPATO 1 COL.+ LDPE	KG		MR60001 192	100	KASA	KRAFT AVANA+PE STAMP. 1 COL.
4	3AMAA10C196 37880690	KRAFT AVANA STAMPATO 1 COL.+ LDPE	KG		MS20000 795	100	KASA	KRAFT AVANA+PE STAMP. 1 COL.
4	3AMAA10C196 37880690	KRAFT AVANA STAMPATO 1 COL.+ LDPE	KG		MS20000 796	100	KASA	KRAFT AVANA+PE STAMP. 1 COL.
4	3AS0A10C196S 11951176	MONOPATINATA + LDPE MATTSTAMPATO DAL CLIENTE	KG	1445	MFD0003 525	259	CCPQ	CARTA MONOPATINATA + LDPE
4	3AS0A10C196S 11951176	MONOPATINATA + LDPE MATTSTAMPATO DAL CLIENTE	KG		MFD0003 526	215	CCPQ	CARTA MONOPATINATA + LDPE
4	3AS0A10C196S 11951176	MONOPATINATA + LDPE MATTSTAMPATO DAL CLIENTE	KG		MFD0003 527	293	CCPQ	CARTA MONOPATINATA + LDPE
4	3AS0A10C196S 11951176	MONOPATINATA + LDPE MATTSTAMPATO DAL CLIENTE	KG		MFD0003 528	411	CCPQ	CARTA MONOPATINATA + LDPE
4	3AS0A10C196S 11951176	MONOPATINATA + LDPE MATTSTAMPATO DAL CLIENTE	KG		MFD0003 529	267	CCPQ	CARTA MONOPATINATA + LDPE
4	3ASGA10A051 A14511520	MONOPATINATA HOLLYWOOD+LDPE MATT AVVOLTO INT.BOB.	KG	487	MP50003 436	487		Nessun Codice di Classe Merceo
4	3CK0CB1S200 38971145	CARTA LEGNO ST. SACCHITAL	KG	165	MP50001 699	165	SWP	CARTE POLIT. SANDWICH
4	3DE0D10I004 12420915	CART.ROCHCOAT + PE MATT	KG	610	DA10001 583	610	CBPA	CARTONE+PE
4	3DE0D10I004 14127846	CART.ROCHCOAT + PE MATT	KG	1037	BT300028 91	1037	CBPA	CARTONE+PE
4	3DE0D10I004 14128733	CART.ROCHCOAT + PE MATT	KG	1409	LT300076 76	1409	CBPA	CARTONE+PE
4	3DF0D02S072 18628502	CARTONE SIMCOTE PEFC + PE MATT	KG	463	MFD0002 421	463	CBPA	CARTONE+PE
4	3DF0D02S072 33208403	CARTONE SIMCOTE PEFC + PE MATT	KG	5468	MFD0002 436	454	CBPA	CARTONE+PE
4	3DF0D02S072 33208403	CARTONE SIMCOTE PEFC + PE MATT	KG		MFD0002 437	464	CBPA	CARTONE+PE
4	3DF0D02S072 33208403	CARTONE SIMCOTE PEFC + PE MATT	KG		MFD0002 438	452	CBPA	CARTONE+PE
4	3DF0D02S072 33208403	CARTONE SIMCOTE PEFC + PE MATT	KG		MFD0002 439	457	CBPA	CARTONE+PE
4	3DF0D02S072 33208403	CARTONE SIMCOTE PEFC + PE MATT	KG		MFD0002 440	457	CBPA	CARTONE+PE

ALLEGATO "C" Elenco delle giacenze di magazzino

Dep.	Codice	Descrizione	U.M.	Quantità per articolo	N° Roll	Q.Roll	Famiglia	Descrizione Famiglia
4	33208403	CARTONE SIMCOTE PEFC + PE MATT	KG		MFD0002 441	458	CBPA	CARTONE+PE
4	33208403	CARTONE SIMCOTE PEFC + PE MATT	KG		MFD0002 442	454	CBPA	CARTONE+PE
4	33208403	CARTONE SIMCOTE PEFC + PE MATT	KG		MFD0002 443	458	CBPA	CARTONE+PE
4	33208403	CARTONE SIMCOTE PEFC + PE MATT	KG		MFD0002 444	453	CBPA	CARTONE+PE
4	33208403	CARTONE SIMCOTE PEFC + PE MATT	KG		MFD0002 445	454	CBPA	CARTONE+PE
4	33208403	CARTONE SIMCOTE PEFC + PE MATT	KG		MFD0002 446	454	CBPA	CARTONE+PE
4	33208403	CARTONE SIMCOTE PEFC + PE MATT	KG		MFD0002 447	453	CBPA	CARTONE+PE
4	33208509	CARTONE SIMCOTE PEFC + PE MATT	KG	6404	MT30001 995	329	CBPA	CARTONE+PE
4	33208509	CARTONE SIMCOTE PEFC + PE MATT	KG		MFD0002 422	434	CBPA	CARTONE+PE
4	33208509	CARTONE SIMCOTE PEFC + PE MATT	KG		MFD0002 423	434	CBPA	CARTONE+PE
4	33208509	CARTONE SIMCOTE PEFC + PE MATT	KG		MFD0002 424	434	CBPA	CARTONE+PE
4	33208509	CARTONE SIMCOTE PEFC + PE MATT	KG		MFD0002 425	434	CBPA	CARTONE+PE
4	33208509	CARTONE SIMCOTE PEFC + PE MATT	KG		MFD0002 426	434	CBPA	CARTONE+PE
4	33208509	CARTONE SIMCOTE PEFC + PE MATT	KG		MFD0002 427	434	CBPA	CARTONE+PE
4	33208509	CARTONE SIMCOTE PEFC + PE MATT	KG		MFD0002 428	434	CBPA	CARTONE+PE
4	33208509	CARTONE SIMCOTE PEFC + PE MATT	KG		MFD0002 429	434	CBPA	CARTONE+PE
4	33208509	CARTONE SIMCOTE PEFC + PE MATT	KG		MFD0002 430	434	CBPA	CARTONE+PE
4	33208509	CARTONE SIMCOTE PEFC + PE MATT	KG		MFD0002 431	434	CBPA	CARTONE+PE
4	33208509	CARTONE SIMCOTE PEFC + PE MATT	KG		MFD0002 432	434	CBPA	CARTONE+PE
4	33208509	CARTONE SIMCOTE PEFC + PE MATT	KG		MFD0002 433	434	CBPA	CARTONE+PE
4	33208509	CARTONE SIMCOTE PEFC + PE MATT	KG		MFD0002 434	434	CBPA	CARTONE+PE
4	33208509	CARTONE SIMCOTE PEFC + PE MATT	KG		MFD0002 435	433	CBPA	CARTONE+PE
4	10838104	CARTONE ECOPRINT-EP/GT3 + PE MATT	KG	660	BT300076 84	660	CBPA	CARTONE+PE
4	36508764	CARTONE B/B + COLLA +FILM CELLOPHANE	KG	166	LT300073 30	166	CPFA	CARTONE+PE+FILM
4	25511480	CARTONE SPLENDORLUX+COLLA	KG	232	LR600022 69	232	CPGA	CARTONE+CL+FILM PET
4	38460387	LACCA+CART.B/B+CL+FILM CELLOPHANE	KG	1066	LR400045 41	579	CPFS	CARTONE ACC.+STAMPA 1 COL+LACC
4	38460387	LACCA+CART.B/B+CL+FILM CELLOPHANE	KG		LR400045 42	487	CPFS	CARTONE ACC.+STAMPA 1 COL+LACC

ALLEGATO "C" Elenco delle giacenze di magazzino

Dep.	Codice	Descrizione	U.M.	Quantità per articolo	N° Roll	Q.Roll	Famiglia	Descrizione Famiglia
4	3HJ0H56I004 31878431	CARTONE G/G+HDPE+MONOPATINATA	KG	490	CT300031 72	490	CPCA	CARTONE+PE+CARTA
4	3IA0I25C257 35930770	KRAFT BIANCO MONOLUCIDO+COLLA+ALU LUCIDO+LACCA NC	KG	295	MR60000 133	159	CAPB	CARTA+CL+ALU+LACCA
4	3IA0I25C257 35930770	KRAFT BIANCO MONOLUCIDO+COLLA+ALU LUCIDO+LACCA NC	KG		MR60000 134	136	CAPB	CARTA+CL+ALU+LACCA
4	3IA0I25P221 37590530	KRAFT BIANCO MONOLUCIDO+COLLA+ALU LUCIDO+LACCA NC	KG	171	HR60001 505	171	CAPB	CARTA+CL+ALU+LACCA
4	3JA0J75C196 00941300	MONOPATINATA+PE+ALLUMINIO OPACO+PE MATT	KG	433	MFD0003 534	433	CAPK	CARTA+PE+ALU+PE
4	3JK0J48O052 38088671	CART. BIANCO/BIANCO CTMP	KG	443	HT300051 63	443	CBAA	CARTONE+PE+ALU
4	3JK0JK3O052 38278681	CART. NON PAT/KRAFT+LDPE+ALU LUCIDO	KG	420	LT300013 19	420	CBAA	CARTONE+PE+ALU
4	3MA0MA5C19 6 36640565	LDPE+KRAFT BCO MONOL.+CL+ALU ARG. LUCIDO+LACCA	KG	614	GR60002 590	226	CAPH	PE+CARTA+CL+ALU+LAC CA
4	3MA0MA5C19 6 36640565	LDPE+KRAFT BCO MONOL.+CL+ALU ARG. LUCIDO+LACCA	KG		GR60002 591	220	CAPH	PE+CARTA+CL+ALU+LAC CA
4	3MA0MA5C19 6 36640565	LDPE+KRAFT BCO MONOL.+CL+ALU ARG. LUCIDO+LACCA	KG		GR60002 593	168	CAPH	PE+CARTA+CL+ALU+LAC CA
4	3MA0MA5C19 6 36640875	LDPE+KRAFT BCO MONOL.+CL+ALU ARG. LUCIDO+LACCA	KG	962	GR60002 589	355	CAPH	PE+CARTA+CL+ALU+LAC CA
4	3MA0MA5C19 6 36640875	LDPE+KRAFT BCO MONOL.+CL+ALU ARG. LUCIDO+LACCA	KG		GR60002 592	344	CAPH	PE+CARTA+CL+ALU+LAC CA
4	3MA0MA5C19 6 36640875	LDPE+KRAFT BCO MONOL.+CL+ALU ARG. LUCIDO+LACCA	KG		GR60002 594	263	CAPH	PE+CARTA+CL+ALU+LAC CA
5	6111111D006 00000000	FONDELLI/AVANZI/PARTENZEPROD.va rie altezze e g/m2	KG	2449	GFD0006 257	456	9DD9	MATERIALE DI CONSUMO PER ALLES
5	6111111D006 00000000	FONDELLI/AVANZI/PARTENZEPROD.va rie altezze e g/m2	KG		GFD0006 259	490	9DD9	MATERIALE DI CONSUMO PER ALLES
5	6111111D006 00000000	FONDELLI/AVANZI/PARTENZEPROD.va rie altezze e g/m2	KG		GFD0006 263	72	9DD9	MATERIALE DI CONSUMO PER ALLES
5	6111111D006 00000000	FONDELLI/AVANZI/PARTENZEPROD.va rie altezze e g/m2	KG		GFD0006 264	322	9DD9	MATERIALE DI CONSUMO PER ALLES
5	6111111D006 00000000	FONDELLI/AVANZI/PARTENZEPROD.va rie altezze e g/m2	KG		GFD0006 269	255	9DD9	MATERIALE DI CONSUMO PER ALLES
5	6111111D006 00000000	FONDELLI/AVANZI/PARTENZEPROD.va rie altezze e g/m2	KG		GFD0006 275	190	9DD9	MATERIALE DI CONSUMO PER ALLES
5	6111111D006 00000000	FONDELLI/AVANZI/PARTENZEPROD.va rie altezze e g/m2	KG		GFD0006 276	210	9DD9	MATERIALE DI CONSUMO PER ALLES
5	6111111D006 00000000	FONDELLI/AVANZI/PARTENZEPROD.va rie altezze e g/m2	KG		GFD0006 281	400	9DD9	MATERIALE DI CONSUMO PER ALLES
5	6111111D006 00000000	FONDELLI/AVANZI/PARTENZEPROD.va rie altezze e g/m2	KG		GFD0006 314	54	9DD9	MATERIALE DI CONSUMO PER ALLES

ALLEGATO "C" Elenco delle giacenze di magazzino

Dep.	Codice	Descrizione	U.M.	Quantità per articolo	N° Roll	Q.Roll	Famiglia	Descrizione Famiglia
5	61H011CC010 00780270	KRAFT BIANCO ILEX RL	KG	62	8R800061 88	62	CSRI	CARTA TAL QUALE RIBOBINATA
5	62F0GCDS288 02458731	CART.GC2 AEGLE PRO KOTKA	KG	183	LT300047 42	183	2AE2	CART. B/B NON PATINATO UC1
5	6AC0A10D006 10280820	KRAFT AVANA STAND. + PE MATT	KG	231	CR400044 84	231	CCPI	KRAFT SACCHI+PE
5	6AC0A10D038 10260820	KRAFT AVANA STAND. + PE MATT CON CIMOSA	KG	268	CR400044 99	268	CCPI	KRAFT SACCHI+PE
5	6AC0A10S012 10680190	KRAFT AVANA STAND. + PE MATT	KG	834	AFD0003 542	834	CCPI	KRAFT SACCHI+PE
5	6AC0A53S012 10681120	CARTA AVANA + LDPE MATT	KG	986	7P200028 34	986	CCPI	KRAFT SACCHI+PE
5	6AC0A60S210 10880950	KRAFT AVANA+BIOPOLIMERO	KG	50	AFD0007 945	50	CCPM	CARTA x IMBALLO/CARTIERE/ALI ME
5	6AD0A10D006 17220980	KRAFT AVANA SEMICLUPACK + PE MATT	KG	814	CFD00102 13	814	CCPI	KRAFT SACCHI+PE
5	6AD0A10D093 13211480	KRAFT AVANA SEMIESTENSIBILE+PE MATT CON CIMOSA	KG	971	LR600009 79	971	CCPI	KRAFT SACCHI+PE
5	6AD0A10S074 14061120	KRAFT AVANA SEMIEST. + PE MATT	KG	128	CR400044 86	128	CCPI	KRAFT SACCHI+PE
5	6AFBAA2A027 10371150	PE+KRAFT BCO LISC. ST.MCS (QUADRATI VIOLA) 2 COL.	KG	672	6S200007 72	672	KBSB	KRAFT BIANCO+PE STAMP. 2 COL.
5	6AFBAA2A033 10371150	PE+KRAFT BCO LISC. ST.MCS (QUADRATI VIOLA) 2 COL.	KG	651	AR400030 67	651	KBSB	KRAFT BIANCO+PE STAMP. 2 COL.
5	6AFBAA3P083 10651200	LDPE MATT+PAPIER LISSEEMPR. CORE 2 COL.	KG	667	BS200023 80	667	KBSB	KRAFT BIANCO+PE STAMP. 2 COL.
5	6AFCAA1A072 13201200	PE+KRAFT BCO LISC. ST.BUSINESS 3 COL.	KG	700	6S200038 17	700	KBSC	KRAFT BIANCO+PE STAMP. 3 COL.
5	6AFFAA2C005 10361250	PE+KRAFT BCO LISC. ST.GARDAPAT 6 COL.	KG	745	5R400007 63	745	KBSF	KRAFT BIANCO+PE STAMP. 6 COL.
5	6AG0A10N079 10250130	KRAFT BIANCO + PE MATT	KG	608	LR800001 93	608	CCPM	CARTA x IMBALLO/CARTIERE/ALI ME
5	6AG0A10S200 33160140	VELINA + LDPE MATT	KG	305	MR40000 527	305	CCPA	CARTE FINI+PE (G/M2 < 60)
5	6AG0A31E124 38310920	HDPE MATT NO TRAT.+MGBK+HDPE BCO TRAT. COR.	KG	271	LP500041 09	132	CCP1	HDPE+CARTA+HDPE
5	6AG0A31E124 38310920	HDPE MATT NO TRAT.+MGBK+HDPE BCO TRAT. COR.	KG		LP500041 11	139	CCP1	HDPE+CARTA+HDPE
5	6AM0A10N049 11810550	USO KRAFT AVANA+LDPE MATT	KG	3693	AR600018 59	418	CCPI	KRAFT SACCHI+PE
5	6AM0A10N049 11810550	USO KRAFT AVANA+LDPE MATT	KG		AR600018 60	427	CCPI	KRAFT SACCHI+PE
5	6AM0A10N049 11810550	USO KRAFT AVANA+LDPE MATT	KG		AR600018 61	431	CCPI	KRAFT SACCHI+PE
5	6AM0A10N049 11810550	USO KRAFT AVANA+LDPE MATT	KG		AR600018 62	393	CCPI	KRAFT SACCHI+PE
5	6AM0A10N049 11810550	USO KRAFT AVANA+LDPE MATT	KG		AR600018 63	401	CCPI	KRAFT SACCHI+PE
5	6AM0A10N049 11810550	USO KRAFT AVANA+LDPE MATT	KG		AR600018 64	406	CCPI	KRAFT SACCHI+PE
5	6AM0A10N049 11810550	USO KRAFT AVANA+LDPE MATT	KG		AR600018 65	402	CCPI	KRAFT SACCHI+PE

ALLEGATO "C" Elenco delle giacenze di magazzino

Dep.	Codice	Descrizione	U.M.	Quantità per articolo	N° Roll	Q.Roll	Famiglia	Descrizione Famiglia
5	6AM0A10N049 11810550	USO KRAFT AVANA+LDPE MATT	KG		AR600018 66	405	CCPI	KRAFT SACCHI+PE

ALLEGATO "C" Elenco delle giacenze di magazzino

5	6AM0A10N049 11810550	USO KRAFT AVANA+LDPE MATT	KG		AR600018 67	410	CCPI	KRAFT SACCHI+PE
5	6AM0A10N049 11810990	USO KRAFT AVANA+LDPE MATT	KG	1509	AR400018 81	744	CCPI	KRAFT SACCHI+PE
5	6AM0A10N049 11810990	USO KRAFT AVANA+LDPE MATT	KG		AR400018 82	765	CCPI	KRAFT SACCHI+PE
5	6AM0A10S011 C11271020	KRAFT AVANA + LDPE MATTCON CIMOSA	KG	794	DR40003 384	794	CCPI	KRAFT SACCHI+PE
5	6AS0A10S200 10730240	MONOPATINATA + LDPE	KG	465	MR40001 795	465		CARTA MONOPATINATA + LDPE
5	6DF0D10B048 34277752	CART.ROCHCOAT + PE MATT	KG	340	BT300101 74	340	CBPA	CARTONE+PE
5	6DF0D10C034 10448019	CART.ROCHCOAT + PE MATT	KG	378	BT200000 17	378	CBPA	CARTONE+PE
5	6DF0D10C034 24667472	CART.ROCHCOAT + PE MATT	KG	1229	5T300040 37	409	CBPA	CARTONE+PE
5	6DF0D10C034 24667472	CART.ROCHCOAT + PE MATT	KG		5T300040 38	410	CBPA	CARTONE+PE
5	6DF0D10C034 24667472	CART.ROCHCOAT + PE MATT	KG		5T300040 39	410	CBPA	CARTONE+PE
5	6DF0D10D038 11245159	CARTONE GC2 PREMIUM BOARD	KG	212	DT300010 15	212	CBPA	CARTONE+PE
5	6DF0D10D069 11248292	CARTONE ROCHCOAT + LDPEMATT	KG	820	AT300093 39	820	CBPA	CARTONE+PE
5	6DF0D10D114 18628672	CARTONE AEGLE + PE MATT	KG	25	HFD0005 049	25	CBPA	CARTONE+PE
5	6DF0D10N088 38450615	CARTONE AEGLE + LDPE MATT	KG	204	LR400019 33	204	CBPA	CARTONE+PE
5	6DF0D42M154 36210180	LDPE DARK BLUE+GC2 ARTISAN BOARD+LDPE DARK BLUE	KG	1656	LR400004 38	454	CBPB	PE+CARTONE+PE
5	6DF0D42M154 36210180	LDPE DARK BLUE+GC2 ARTISAN BOARD+LDPE DARK BLUE	KG		LR400004 63	440	CBPB	PE+CARTONE+PE
5	6DF0D42M154 36210180	LDPE DARK BLUE+GC2 ARTISAN BOARD+LDPE DARK BLUE	KG		LR400005 27	440	CBPB	PE+CARTONE+PE
5	6DF0D42M154 36210180	LDPE DARK BLUE+GC2 ARTISAN BOARD+LDPE DARK BLUE	KG		LR400005 69	322	CBPB	PE+CARTONE+PE
5	6DF0DC1C034 17060865	CART.ROCHFEEZE + PE MATT	KG	1768	LFD00001 43	884	CBPA	CARTONE+PE
5	6DF0DC1C034 17060865	CART.ROCHFEEZE + PE MATT	KG		LFD00001 44	884	CBPA	CARTONE+PE
5	6DG0D15K012 10450730	CARTONE + LDPE BIANCO	KG	1039	5R600016 90	520	CBPA	CARTONE+PE
5	6DG0D15K012 10450730	CARTONE + LDPE BIANCO	KG		5R600016 91	519	CBPA	CARTONE+PE
5	6DH0D12D038 34801000	CARTONE ANTIGRASSO TEMPTATION OLLIO+LDPE LUCIDO TC	KG	358	CFD00105 53	358	CBPA	CARTONE+PE
5	6DK0D10K038 10835501	CARTONE GREYBOARD+LDPE MATT	KG	162	LT300016 39	162	CBPA	CARTONE+PE
5	6DN0D10G123 26060970	CKB+LDPE MATT NON TRAT.SU PATINA	KG	240	HR60002 915	240	CBPA	CARTONE+PE
5	6EG0E52I070 31918125	CARTONE B/G+PE+FILM OPPMAT. OLOGRAMMA COD. 39	KG	43	8T300110 30	43	CPFA	CARTONE+PE+FILM
5	6FF0F41P193 31375185	CART.SIMCOTE+CL+PET MET.TRATTATO CHIMICO	KG	74	CT300052 49	74	CPGA	CARTONE+CL+FILM PET
5	6FF0F90I053 31625159	PET RAME+CL+CARTONE GC1+PE+PET MET.ORO	KG	2352	8T300112 75	694	CPCC	FILM+PE+CARTONE+PE+ FILM

ALLEGATO "C" Elenco delle giacenze di magazzino

5	6FF0F90I053 31625159	PET RAME+CL+CARTONE GC1+PE+PET MET.ORO	KG		8T300112 76	694	CPCC	FILM+PE+CARTONE+PE+ FILM
5	6FF0F90I053 31625159	PET RAME+CL+CARTONE GC1+PE+PET MET.ORO	KG		8T300112 77	480	CPCC	FILM+PE+CARTONE+PE+ FILM
5	6FF0F90I053 31625159	PET RAME+CL+CARTONE GC1+PE+PET MET.ORO	KG		8T300112 78	484	CPCC	FILM+PE+CARTONE+PE+ FILM
5	6HQ1HTOW02 5 39040500	JAZZ HEAT+KRAFTLINER+LDPE	KG	825	MR60002 030	411	CPPC	ACCOPPIATO SW JAAZ HEAT
5	6HQ1HTOW02 5 39040500	JAZZ HEAT+KRAFTLINER+LDPE	KG		MR60002 031	414	CPPC	ACCOPPIATO SW JAAZ HEAT
5	6IA0I1SL126P2 9860600	KRAFT BIANCO MONOL.RL+CL+ALU LUCIDO+LACCA ORO VIN.	KG	70	CR400050 49	70	CAPB	CARTA+CL+ALU+LACCA
5	6IA118AM182 00660660	PATINATA+COLLA+PET MET+LACCA TERMOSALDANTE	KG	155	HR40005 719	155	CEFB	CARTA+CL+PET/PET MET
5	6IA1K1T120 27080950	MONOPATINATA+COLLA+FILMBOPP MET. SALDANTE	KG	1025	ER400046 41	481	CEFA	CARTA+CL+PP/PP MET
5	6IA1K1T120 27080950	MONOPATINATA+COLLA+FILMBOPP MET. SALDANTE	KG		ER400046 42	544	CEFA	CARTA+CL+PP/PP MET
5	6ILOILOS203 32438243	SIMCOTE+COLLA+FILM PET.METALLIZZATO	KG	486	AT200001 30	486	CPGA	CARTONE+CL+FILM PET
5	6IP6JE7M182 38530945	MONOP+C+PET+LDPE+ALU+LDPE	KG	322	LR400030 03	322	CAPS	ACCOP.FILM/ALU/LDPE/ PET
5	6JA0J60S011 01721080	KRAFT AVANA+PE+ALU+PE	KG	306	HR40001 464	306	CAPK	CARTA+PE+ALU+PE
5	6JA0J60S011 24141040	KRAFT AVANA+PE+ALU+PE	KG	684	LR400014 63	684	CAPK	CARTA+PE+ALU+PE
5	6JA0J60U051 24141120	KRAFT AVANA+PE+ALLUMINIOOPACO+LDPE MATT TRATTATO	KG	586	MR60002 056	586		Nessun Codice di Classe Merceo
5	6JA0J66B105P 28230485	KRAFT BIANCO MONOL.+LDPE+	KG	210	HR40000 574	210	CAPK	CARTA+PE+ALU+PE
5	6JAAJB1S243 34351030	KRAFT AVANA+PE+ALU LUCIDO	KG	210	ES200015 81	210	CAK1	CARTA+PE+ALU+PE STAMP. 1 COL.
5	6JAAJS7W025D 36660170	CUPFORMA PRIME+ST.GRIGIO+	KG	4799	LR400039 58	608	CBAE	CARTONE+CL/PE+ALU+L ACCA
5	6JAAJS7W025D 36660170	CUPFORMA PRIME+ST.GRIGIO+	KG		LR400043 78	903	CBAE	CARTONE+CL/PE+ALU+L ACCA
5	6JAAJS7W025D 36660170	CUPFORMA PRIME+ST.GRIGIO+	KG		LR400043 79	682	CBAE	CARTONE+CL/PE+ALU+L ACCA
5	6JAAJS7W025D 36660170	CUPFORMA PRIME+ST.GRIGIO+	KG		LR400048 80	408	CBAE	CARTONE+CL/PE+ALU+L ACCA
5	6JAAJS7W025D 36660170	CUPFORMA PRIME+ST.GRIGIO+	KG		MR40000 603	682	CBAE	CARTONE+CL/PE+ALU+L ACCA
5	6JAAJS7W025D 36660170	CUPFORMA PRIME+ST.GRIGIO+	KG		MR40002 226	707	CBAE	CARTONE+CL/PE+ALU+L ACCA
5	6JAAJS7W025D 36660170	CUPFORMA PRIME+ST.GRIGIO+	KG		MR40002 272	809	CBAE	CARTONE+CL/PE+ALU+L ACCA
5	6JE0J57W025 38710600	AVANA MONOL+LDPE+ALU+LDPE	KG	276	LR400032 07	276	CAZ	CARTA+PE+ALU+PE
5	6JK0987D114 38108713	MATERIALE FUSTELLATOGC2+PE+ALU+PE	KG	200	LF000027 81	200		CARTA+PE+ALU+PE
5	6JK0JL0D114 38107934	CART GC2+LDPE+ALLUMINIO OPACO+LDPE	KG	340	HT300052 13	275	CBD	CARTONE+PE+ALU+PE
5	6JK0JL0D114 38107934	CART GC2+LDPE+ALLUMINIO OPACO+LDPE	KG		LF000027 80	65	CBD	CARTONE+PE+ALU+PE

ALLEGATO "C" Elenco delle giacenze di magazzino

5	6JK0JL6I053 31336400	CARTONE+PE+ALU OPACO+LACCA ORO	KG	93	8T300107 22	93	CBA	CARTONE+PE+ALU
5	6JK0JS3W025 35890220	CUPFORMA NATURA ST.GRIGIO	KG	596	GR40004 224	106	CBAE	CARTONE+CL/PE+ALU+L ACCA
5	6JK0JS3W025 35890220	CUPFORMA NATURA ST.GRIGIO	KG		GR40004 225	94	CBAE	CARTONE+CL/PE+ALU+L ACCA
5	6JK0JS3W025 35890220	CUPFORMA NATURA ST.GRIGIO	KG		HR40002 366	132	CBAE	CARTONE+CL/PE+ALU+L ACCA
5	6JK0JS3W025 35890220	CUPFORMA NATURA ST.GRIGIO	KG		HR40002 367	132	CBAE	CARTONE+CL/PE+ALU+L ACCA
5	6JK0JS3W025 35890220	CUPFORMA NATURA ST.GRIGIO	KG		HR40002 368	132	CBAE	CARTONE+CL/PE+ALU+L ACCA
5	6JK0JS3W025D 35890255	CUPFORMA NATURA ST.GRIGIO	KG	150	MFD0003 343	70	CBAE	CARTONE+CL/PE+ALU+L ACCA
5	6JK0JS3W025D 35890255	CUPFORMA NATURA ST.GRIGIO	KG		MFD0003 344	80	CBAE	CARTONE+CL/PE+ALU+L ACCA
5	6JK0JS4W025 36650185	CUPFORMA NATURA ST.GRIGIO	KG	325	GR40003 961	105	CBAE	CARTONE+CL/PE+ALU+L ACCA
5	6JK0JS4W025 36650185	CUPFORMA NATURA ST.GRIGIO	KG		GR40003 962	110	CBAE	CARTONE+CL/PE+ALU+L ACCA
5	6JK0JS4W025 36650185	CUPFORMA NATURA ST.GRIGIO	KG		GR40003 963	110	CBAE	CARTONE+CL/PE+ALU+L ACCA
5	6JK0JS9W025D 36660084	CUPFORMA PRIME ST.BCO+PE	KG	556	MFD0003 355	59	CBAE	CARTONE+CL/PE+ALU+L ACCA
5	6JK0JS9W025D 36660084	CUPFORMA PRIME ST.BCO+PE	KG		MFD0003 485	48	CBAE	CARTONE+CL/PE+ALU+L ACCA
5	6JK0JS9W025D 36660084	CUPFORMA PRIME ST.BCO+PE	KG		MFD0003 486	48	CBAE	CARTONE+CL/PE+ALU+L ACCA
5	6JK0JS9W025D 36660084	CUPFORMA PRIME ST.BCO+PE	KG		MFD0003 487	49	CBAE	CARTONE+CL/PE+ALU+L ACCA
5	6JK0JS9W025D 36660084	CUPFORMA PRIME ST.BCO+PE	KG		MFD0003 488	47	CBAE	CARTONE+CL/PE+ALU+L ACCA
5	6JK0JS9W025D 36660084	CUPFORMA PRIME ST.BCO+PE	KG		MFD0003 489	49	CBAE	CARTONE+CL/PE+ALU+L ACCA
5	6JK0JS9W025D 36660084	CUPFORMA PRIME ST.BCO+PE	KG		MFD0003 490	48	CBAE	CARTONE+CL/PE+ALU+L ACCA
5	6JK0JS9W025D 36660084	CUPFORMA PRIME ST.BCO+PE	KG		MFD0003 491	49	CBAE	CARTONE+CL/PE+ALU+L ACCA
5	6JK0JS9W025D 36660084	CUPFORMA PRIME ST.BCO+PE	KG		MFD0003 492	40	CBAE	CARTONE+CL/PE+ALU+L ACCA
5	6JK0JS9W025D 36660084	CUPFORMA PRIME ST.BCO+PE	KG		MFD0003 493	40	CBAE	CARTONE+CL/PE+ALU+L ACCA
5	6JK0JS9W025D 36660084	CUPFORMA PRIME ST.BCO+PE	KG		MFD0003 494	39	CBAE	CARTONE+CL/PE+ALU+L ACCA
5	6JK0JS9W025D 36660084	CUPFORMA PRIME ST.BCO+PE	KG		MFD0003 495	40	CBAE	CARTONE+CL/PE+ALU+L ACCA
5	6JK0JS9W025D 36660166	CUPFORMA PRIME ST.BCO+PE	KG	387	MFD0003 334	98	CBAE	CARTONE+CL/PE+ALU+L ACCA
5	6JK0JS9W025D 36660166	CUPFORMA PRIME ST.BCO+PE	KG		MFD0003 395	97	CBAE	CARTONE+CL/PE+ALU+L ACCA
5	6JK0JS9W025D 36660166	CUPFORMA PRIME ST.BCO+PE	KG		MFD0003 399	98	CBAE	CARTONE+CL/PE+ALU+L ACCA
5	6JK0JS9W025D 36660166	CUPFORMA PRIME ST.BCO+PE	KG		MFD0003 404	94	CBAE	CARTONE+CL/PE+ALU+L ACCA
5	6JPOJC1I053 32186400	LACCA ORO+ALU OP.+PE+CARTONE+COLLA+PET MET.ORO	KG	244	8T300106 31	244	CPPA	ACCOP. ALU/PE/CARTONE/FILM

ALLEGATO "C" Elenco delle giacenze di magazzino

5	6KB3K34D006 37681425	TNT+LDPE+VELO VETRO	KG	42	HFD0002 960	42		Nessun Codice di Classe Merceo
5	6KB3K34D006 37691425	TNT+LDPE+VELO VETRO	KG	152	HFD0002 961	152		Nessun Codice di Classe Merceo
5	6MA0MA5H00 7 28680258	PE+CARTA+CL+ALU ARGENTO LUCIDO+LACCA	KG	62	FR800006 19	62	CAPH	PE+CARTA+CL+ALU+LAC CA
5	6MT1Z02D006 36721000	LACCA+ALLUMINIO+LDPE	KG	39	GAP0000 079	39		Nessun Codice di Classe Merceo
5	6SA2S01C202 37200600	LDPE+KRAFT BIANCO MONOL.+CERA+ALU LUCIDO+LACCA	KG	85	LR600003 69	85	COAP	PE+CARTA+CERA+ALLU MINIO+LACCA
5	6SD0SD1A174 32260670	PERGAMINO+CERA+PERGAMINO	KG	115	AR600004 82	115	CQDA	ACCOPPIATI CARTA/CERA/CARTA
ATT	11G011AC196 00321400	KRAFT BCO MONOLUCIDO	KG	415	HCL00032 21	415	1BF1	KRAFT BIANCO (Tutti tipi)
ATT	41T011CA003 00400980	CALANDRATA CORALL 350	KG	744	ER600011 60	744	1FT1	CALANDRATE
ATT	6MA7MGCV02 3 30071290	PE+ALU+PE+KR.AVANA+CL+ALU OP.+ST.SWISSPOR GOFFR.	KG	490	HR40000 770	490	CAJB	ACCOP. PE+ALU+PE+CARTA+COL LA+A
1	48Z28Y6D098 00010000	NP7107 BLU CHIARO FEDRIGONI	KG	115	GFD0003 722	25	8Z18	COLORE SOLVENTE BASE TIPO C
1	48Z28Y6D098 00010000	NP7107 BLU CHIARO FEDRIGONI	KG		GFD0003 723	25	8Z18	COLORE SOLVENTE BASE TIPO C
1	48Z28Y6D098 00010000	NP7107 BLU CHIARO FEDRIGONI	KG		GFD0003 729	25	8Z18	COLORE SOLVENTE BASE TIPO C
1	48Z28Y6D098 00010000	NP7107 BLU CHIARO FEDRIGONI	KG		GFD0003 730	25	8Z18	COLORE SOLVENTE BASE TIPO C
1	48Z28Y6D098 00010000	NP7107 BLU CHIARO FEDRIGONI	KG		GFD0003 731	15	8Z18	COLORE SOLVENTE BASE TIPO C
1	48Z28Y6D098 00020000	NP7114 BLU SCURO FEDRIGONI	KG	279	GFD0000 094	254	8Z18	COLORE SOLVENTE BASE TIPO C
1	48Z28Y6D098 00020000	NP7114 BLU SCURO FEDRIGONI	KG		GFD0003 724	25	8Z18	COLORE SOLVENTE BASE TIPO C
1	48Z28Y6L130 00000000	BLU FEDRIGONI INK PACKSOLVENTE P286	KG	75	EFD00065 77	25	8Z18	COLORE SOLVENTE BASE TIPO C
1	48Z28Y6L130 00000000	BLU FEDRIGONI INK PACKSOLVENTE P286	KG		EFD00069 63	25	8Z18	COLORE SOLVENTE BASE TIPO C
1	48Z28Y6L130 00000000	BLU FEDRIGONI INK PACKSOLVENTE P286	KG		EFD00069 62	25	8Z18	COLORE SOLVENTE BASE TIPO C
1	48Z28Y6S218 00000000	BLU DUPOL NEWFLEX 61409/5	KG	100	GFD0004 047	100	8Z18	COLORE SOLVENTE BASE TIPO C
1	48Z28Y6S249 00000000	BLU P.286 50050/286 FTSOLVENTE	KG	883	FFD00003 82	883	8ZB8	COLORE SOLVENTE TIPO C RACLA
1	48Z28Y6T001 00002745	SOLIPROP V BLU P2745C907742566/FJ13	KG	420	CFD00099 66	420	8Z18	COLORE SOLVENTE BASE TIPO C
1	48Z28Y8T001 00002725	SOLIPROP V VIOLA P2725C907742568/FJ13	KG	125	CFD00102 43	25	8Z18	COLORE SOLVENTE BASE TIPO C
1	48Z28Y8T001 00002725	SOLIPROP V VIOLA P2725C907742568/FJ13	KG		CFD00102 44	25	8Z18	COLORE SOLVENTE BASE TIPO C
1	48Z28Y8T001 00002725	SOLIPROP V VIOLA P2725C907742568/FJ13	KG		CFD00102 45	25	8Z18	COLORE SOLVENTE BASE TIPO C
1	48Z28Y8T001 00002725	SOLIPROP V VIOLA P2725C907742568/FJ13	KG		CFD00102 46	25	8Z18	COLORE SOLVENTE BASE TIPO C
1	48Z28Y8T001 00002725	SOLIPROP V VIOLA P2725C907742568/FJ13	KG		CFD00102 47	25	8Z18	COLORE SOLVENTE BASE TIPO C
1	48Z28YAT001 00010000	GRIGIO AVANZO SOLVENTE	KG	20	CFD00046 80	20	8Z28	COLORE SOLVENTE AVANZO TIPO C

ALLEGATO "C" Elenco delle giacenze di magazzino

1	48Z8YAT001 0CG20000	COOL GREY 2 90744/8777SUNPEOM	KG	25	BFD00166 58	25	8Z18	COLORE SOLVENTE BASE TIPO C
1	48Z8YTT001 00004625	MARRONE P4625U 970150910/S45 FTR	KG	100	EFD00004 18	25	8Z18	COLORE SOLVENTE BASE TIPO C
1	48Z8YTT001 00004625	MARRONE P4625U 970150910/S45 FTR	KG		EFD00004 19	25	8Z18	COLORE SOLVENTE BASE TIPO C
1	48Z8YTT001 00004625	MARRONE P4625U 970150910/S45 FTR	KG		EFD00073 69	25	8Z18	COLORE SOLVENTE BASE TIPO C
1	48Z8YTT001 00004625	MARRONE P4625U 970150910/S45 FTR	KG		EFD00073 70	25	8Z18	COLORE SOLVENTE BASE TIPO C
FA	3JA0J36C196 00660955	CARTA OGR + LDPE + ALLUMI NIO MATT	KG	9353		0	CAPJ	CARTA+PE+ALU
FA	3JA0J75C196 00940180	MONOPATINATA+PE+ALLUMINIO OPACO+PE MATT	KG	8561		0	CAPK	CARTA+PE+ALU+PE
FA	3JA0J75C196 00941300	MONOPATINATA+PE+ALLUMINIO OPACO+PE MATT	KG	2691		0	CAPK	CARTA+PE+ALU+PE
FA	3JA0J75C196 38890180	MONOPATINATA+PE+ALLUMINIO OPACO+PE MATT	KG	546		0	CAPK	CARTA+PE+ALU+PE
FA	42NOGTE5078 01951420	CARTONE SUB B/A PURA CELL. RETRO KRAFT CKB	KG	2376		0	2AC2	CART. B/B PASTA LEGNO GC1/FBB
FA	46A262CN003 01001090	FILM MONOTRAT. 1302LDPE+LLDPE	KG	387		0	6AA6	FILM VERY LDPE/LDPE/MDPE
FA	46A269AM007 00461350	FILM LDPE LUCIDO P11/53Monot. Corona 50 My	KG	235		0	6AA6	FILM VERY LDPE/LDPE/MDPE
RC	2AF0A10C196 11161390	PE MATT + CARTA	KG	124	HR40000 114	124	CCPA	CARTE FINI+PE (G/M2 < 60)
RC	2AG0A61C196 37161380	PE MATT + CARTA + PE MATT	KG	220	HP400011 37	220	CCPA	CARTE FINI+PE (G/M2 < 60)
RC	3AG0A61C196 37190460	PE MATT + CARTA + PE MATT	KG	142	HR60000 259	142	CCPA	CARTE FINI+PE (G/M2 < 60)
RC	3AS0A10R073 13290532	MONOPATINATA NIKLAPET+PEMATT NT	KG	150	GP40000 259	150	CCPQ	CARTA MONOPATINATA + LDPE
RC	3ASGA10A051 14511520	MONOPATINATA HOLLYWOOD+LDPE MATT	KG	228	LR600006 53	228	CCPQ	CARTA MONOPATINATA + LDPE
RC	3AU0A10I090 10720970	PERGAMENA VEGETALE + LDPE MATT	KG	311	GR40006 226	311	CCPF	PERGAMENA VEG./ANTIGRASSO+PE
RC	3DF0D02S072 33208768	CARTONE SIMCOTE PEFC + PE MATT	KG	290	LT300076 02	290	CBPA	CARTONE+PE
RC	3DF0D05S072 18628502	CARTONE SIMCOTE FSC + PEMATT	KG	183	MT30000 587	183	CBPA	CARTONE+PE
RC	3FB0F43C013 25510800	CARTONE MIRROR+COLLA+FILMPET MET.COLORATO ORO	KG	1495	HA10000 840	469	CPGA	CARTONE+CL+FILM PET
RC	3FB0F43C013 25510800	CARTONE MIRROR+COLLA+FILMPET MET.COLORATO ORO	KG		HA10000 841	514	CPGA	CARTONE+CL+FILM PET
RC	3FB0F43C013 25510800	CARTONE MIRROR+COLLA+FILMPET MET.COLORATO ORO	KG		HA10000 842	512	CPGA	CARTONE+CL+FILM PET
RC	3JA0J75C196 00940180	MONOPATINATA+PE+ALLUMINIO OPACO+PE MATT	KG	86	LR600028 61	86	CAPK	CARTA+PE+ALU+PE
RC	3MA0MA5C19 6 00750630	LDPE+KRAFT BCO MONOL.+CL+ALU ARG. LUCIDO+LACCA	KG	255	LAP00001 16	255	CAPH	PE+CARTA+CL+ALU+LAC CA
RC	3MA0MA5C19 6 00751272	LDPE+KRAFT BCO MONOL.+CL+ALU ARG. LUCIDO+LACCA	KG	2905	LAP00001 19	1393	CAPH	PE+CARTA+CL+ALU+LAC CA
RC	3MA0MA5C19 6 00751272	LDPE+KRAFT BCO MONOL.+CL+ALU ARG. LUCIDO+LACCA	KG		LAP00001 20	1089	CAPH	PE+CARTA+CL+ALU+LAC CA
RC	3MA0MA5C19 6 00751272	LDPE+KRAFT BCO MONOL.+CL+ALU ARG. LUCIDO+LACCA	KG		LAP00001 21	423	CAPH	PE+CARTA+CL+ALU+LAC CA
RC	5EN1E40S292 38751280	PET+LDPE+SIMCOTE+LDPE	KG	100	LP500040 41	100	CPFA	CARTONE+PE+FILM

ALLEGATO "C" Elenco delle giacenze di magazzino

RC	5JA0J55A024 34351040	KRAFT AVANA+PE+ALU+PE	KG	300	HP500017 73	300	CAz	SEMIL. CARTA+PE+ALU+PE
RC	5JA1J56S287 37741045	KRAFT AVANA+LDPE+ALU+LDPE	KG	953	LP500017 09	953	CAy	SEMIL. CARTA+PE+ALU+PE+CAR TA
RC	5QC0QCBW02 5D36681325	CUPFORMA NATURA ST.GRIGIOFONDO PIENO	KG	316	MS20000 002	316	CBr	SEMIL. CARTONE TAL QUALE RIBOB
RC	5QC0QCDW02 5D35281350	CUPFORMA PRIME ST.GRIGIOFONDO PIENO	KG	533	LS200020 56	533	CBr	SEMIL. CARTONE TAL QUALE RIBOB
RC	5QC0QCEW02 5D35281350	CUPFORMA PRIME VERNICIATOFONDO PIENO	KG	231	LS200017 54	231	CBr	SEMIL. CARTONE TAL QUALE RIBOB
RC	61Z0I50A250 38420300	ALU NON LACCATO+COLLA+CARTA DA FORNO MONOSILICON.	KG	39	LR400024 58	39	CAPA	CARTA+CL+ALU
RC	6AF0A10F111 13291200	KRAFT BIANCO LISC. + PE MATT	KG	658	HR40004 839	658	CCPM	CARTA x IMBALLO/CARTIERE/ALI ME
RC	6AFDAA1M125 11861140	PE+KR.BIANCO LISC. ST.MACTAC 4 COL.+ANTISCIVOLO	KG	530	LS200003 53	100	KBSD	KRAFT BIANCO+PE STAMP. 4 COL.
RC	6AFDAA1M125 11861140	PE+KR.BIANCO LISC. ST.MACTAC 4 COL.+ANTISCIVOLO	KG		LS200003 54	430	KBSD	KRAFT BIANCO+PE STAMP. 4 COL.
RC	6AG0A10H007 10250415	KRAFT BIANCO + PE MATT	KG	231	GR80000 517	179	CCPM	CARTA x IMBALLO/CARTIERE/ALI ME
RC	6AG0A10H007 10250415	KRAFT BIANCO + PE MATT	KG		GR60001 602	52	CCPM	CARTA x IMBALLO/CARTIERE/ALI ME
RC	6BJ0B10S012 36961020	KRAFT BCO SEMIEST.+LDPE+FILM LUC. TRAT. CON CIMOSA	KG	170	GR40002 010	170	CEFD	CARTA+PE+FILM
RC	6IA0I35R005 15301520	CARTA BIANCA+CL+ALU ARGENTO LUCIDO+LACCA VINILICA	KG	941	GR60002 521	941	CAPC	LACCA+ALU+CL+MONOP ./CALANDR.(x
RC	6IA0I36A051 15301345	CARTA+COLLA+ALLUMINIO ARGENTO OPACO+LACCA	KG	1773	GA10000 311	878	CAPC	LACCA+ALU+CL+MONOP ./CALANDR.(x
RC	6IA0I36A051 15301345	CARTA+COLLA+ALLUMINIO ARGENTO OPACO+LACCA	KG		GR40001 084	350	CAPC	LACCA+ALU+CL+MONOP ./CALANDR.(x
RC	6IA0I36A051 15301345	CARTA+COLLA+ALLUMINIO ARGENTO OPACO+LACCA	KG		GR40001 088	545	CAPC	LACCA+ALU+CL+MONOP ./CALANDR.(x
RC	6JA0J76M182 27351150	MONOPATINATA+LDPE+ALLUMINIO OPACO+LDPE MATT	KG	79	HR60001 879	79	CAPK	CARTA+PE+ALU+PE
RC	6JAAJ57W025D 36660170	CUPFORMA PRIME+ST.GRIGIO+	KG	405	LR400039 73	405	CBAE	CARTONE+CL/PE+ALU+L ACCA
RC	6JAAJ57W025D 36660185	CUPFORMA PRIME+ST.GRIGIO+	KG	108	LR400009 15	108	CBAE	CARTONE+CL/PE+ALU+L ACCA
RC	6JAAJ57W025D 36660191	CUPFORMA PRIME+ST.GRIGIO+	KG	341	MR40002 241	114	CBAE	CARTONE+CL/PE+ALU+L ACCA
RC	6JAAJ57W025D 36660191	CUPFORMA PRIME+ST.GRIGIO+	KG		MR40002 242	114	CBAE	CARTONE+CL/PE+ALU+L ACCA
RC	6JAAJ57W025D 36660191	CUPFORMA PRIME+ST.GRIGIO+	KG		MR40002 243	113	CBAE	CARTONE+CL/PE+ALU+L ACCA
RC	6JK0JM0W025 38180090	CUPF.NATURA+LDPE+ALLUMINIO+SU RLYN	KG	80	LR400002 31	56	CBAE	CARTONE+PE+ALU
RC	6JK0JM0W025 38180090	CUPF.NATURA+LDPE+ALLUMINIO+SU RLYN	KG		LR400002 32	24	CBAE	CARTONE+PE+ALU
RC	6JK0JS3W025 35890220	CUPFORMA NATURA ST.GRIGIO	KG	216	GR40004 218	120	CBAE	CARTONE+CL/PE+ALU+L ACCA
RC	6JK0JS3W025 35890220	CUPFORMA NATURA ST.GRIGIO	KG		GR40004 219	96	CBAE	CARTONE+CL/PE+ALU+L ACCA
RC	6JK0JS3W025D 35890255	CUPFORMA NATURA ST.GRIGIO	KG	999	MFD0003 497	375	CBAE	CARTONE+CL/PE+ALU+L ACCA

ALLEGATO "C" Elenco delle giacenze di magazzino

RC	6JK0JS3W025D 35890255	CUPFORMA NATURA ST.GRIGIO	KG		MFD0003 502	624	CBAE	CARTONE+CL/PE+ALU+L ACCA
RC	6JK0JS4W025D 36650185	CUPFORMA NATURA ST.GRIGIO	KG	96	MFD0003 501	96	CBAE	CARTONE+CL/PE+ALU+L ACCA
RC	6JK0JS7W025 36660220	CUPFORMA PRIME+ST.GRIGIO+	KG	1128	GR40005 060	113	CBAE	CARTONE+CL/PE+ALU+L ACCA
RC	6JK0JS7W025 36660220	CUPFORMA PRIME+ST.GRIGIO+	KG		GR40006 223	33	CBAE	CARTONE+CL/PE+ALU+L ACCA
RC	6JK0JS7W025 36660220	CUPFORMA PRIME+ST.GRIGIO+	KG		GR40006 224	26	CBAE	CARTONE+CL/PE+ALU+L ACCA
RC	6JK0JS7W025 36660220	CUPFORMA PRIME+ST.GRIGIO+	KG		GR40006 225	50	CBAE	CARTONE+CL/PE+ALU+L ACCA
RC	6JK0JS7W025 36660220	CUPFORMA PRIME+ST.GRIGIO+	KG		HR40002 747	130	CBAE	CARTONE+CL/PE+ALU+L ACCA
RC	6JK0JS7W025 36660220	CUPFORMA PRIME+ST.GRIGIO+	KG		HR40002 748	130	CBAE	CARTONE+CL/PE+ALU+L ACCA
RC	6JK0JS7W025 36660220	CUPFORMA PRIME+ST.GRIGIO+	KG		HR40002 749	130	CBAE	CARTONE+CL/PE+ALU+L ACCA
RC	6JK0JS7W025 36660220	CUPFORMA PRIME+ST.GRIGIO+	KG		HR40002 750	130	CBAE	CARTONE+CL/PE+ALU+L ACCA
RC	6JK0JS7W025 36660220	CUPFORMA PRIME+ST.GRIGIO+	KG		HR40002 751	130	CBAE	CARTONE+CL/PE+ALU+L ACCA
RC	6JK0JS7W025 36660220	CUPFORMA PRIME+ST.GRIGIO+	KG		HR40004 831	125	CBAE	CARTONE+CL/PE+ALU+L ACCA
RC	6JK0JS7W025 36660220	CUPFORMA PRIME+ST.GRIGIO+	KG		HR40005 595	131	CBAE	CARTONE+CL/PE+ALU+L ACCA
RC	6JK0JS9W025D 36660084	CUPFORMA PRIME ST.BCO+PE	KG	473	MR40004 105	50	CBAE	CARTONE+CL/PE+ALU+L ACCA
RC	6JK0JS9W025D 36660084	CUPFORMA PRIME ST.BCO+PE	KG		MR40004 106	50	CBAE	CARTONE+CL/PE+ALU+L ACCA
RC	6JK0JS9W025D 36660084	CUPFORMA PRIME ST.BCO+PE	KG		MR40004 107	50	CBAE	CARTONE+CL/PE+ALU+L ACCA
RC	6JK0JS9W025D 36660084	CUPFORMA PRIME ST.BCO+PE	KG		MR40004 108	50	CBAE	CARTONE+CL/PE+ALU+L ACCA
RC	6JK0JS9W025D 36660084	CUPFORMA PRIME ST.BCO+PE	KG		MFD0003 498	149	CBAE	CARTONE+CL/PE+ALU+L ACCA
RC	6JK0JS9W025D 36660084	CUPFORMA PRIME ST.BCO+PE	KG		MFD0003 499	124	CBAE	CARTONE+CL/PE+ALU+L ACCA
RC	6JK0JS9W025D 36660166	CUPFORMA PRIME ST.BCO+PE	KG	314	MFD0003 500	314	CBAE	CARTONE+CL/PE+ALU+L ACCA
RC	6JK0JS9W025D 36660169	CUPFORMA PRIME ST.BCO+PE	KG	98	MR40002 833	98	CBAE	CARTONE+CL/PE+ALU+L ACCA
RC	6JK0JS9W025D 36660220	CUPFORMA PRIME ST.BCO+PE	KG	250	MR40003 558	125	CBAE	CARTONE+CL/PE+ALU+L ACCA
RC	6JK0JS9W025D 36660220	CUPFORMA PRIME ST.BCO+PE	KG		MR40003 559	125	CBAE	CARTONE+CL/PE+ALU+L ACCA
RC	6JK0JSDW025 36660220	CUPFORMA PRIME ST.OLIVA+LDPE+ALU+LAC.HL150DC	KG	353	LR40002 78	111	CBAE	CARTONE+CL/PE+ALU+L ACCA
RC	6JK0JSDW025 36660220	CUPFORMA PRIME ST.OLIVA+LDPE+ALU+LAC.HL150DC	KG		LR40002 79	111	CBAE	CARTONE+CL/PE+ALU+L ACCA
RC	6JK0JSDW025 36660220	CUPFORMA PRIME ST.OLIVA+LDPE+ALU+LAC.HL150DC	KG		LR40008 88	131	CBAE	CARTONE+CL/PE+ALU+L ACCA
RC	6JK0JSEW025 35890255	CUPF.NATURA ST.OLIVA+LDPE+ALU LA. HL 150DC	KG	771	MR40002 969	155	CBAE	CARTONE+CL/PE+ALU+L ACCA
RC	6JK0JSEW025 35890255	CUPF.NATURA ST.OLIVA+LDPE+ALU LA. HL 150DC	KG		MR40002 970	154	CBAE	CARTONE+CL/PE+ALU+L ACCA
RC	6JK0JSEW025 35890255	CUPF.NATURA ST.OLIVA+LDPE+ALU LA. HL 150DC	KG		MR40002 971	154	CBAE	CARTONE+CL/PE+ALU+L ACCA

ALLEGATO "C" Elenco delle giacenze di magazzino

RC	6JK0JSEW025 35890255	CUPF.NATURA ST.OLIVA+LDPE+ALU LA. HL 150DC	KG		MR40002 975	154	CBAE	CARTONE+CL/PE+ALU+L ACCA
RC	6JK0JSEW025 35890255	CUPF.NATURA ST.OLIVA+LDPE+ALU LA. HL 150DC	KG		MR40002 976	154	CBAE	CARTONE+CL/PE+ALU+L ACCA
ST	41H011AB058 00801240	KRAFT BCO MONOL. GLAZECAL RL NO OBA	KG	322	7FD00019 35	322	1BF1	KRAFT BIANCO (Tutti tipi)
ST	42F0GC2D006 02650150	CARTONE GC2 PAT. SIMCOTE	KG	864	EFD00002 52	864	2AC2	CART. B/B PASTA LEGNO GC1/FBB
ST	42F0GC2D006 02800200	CARTONE GC2 PAT. SIMCOTE	KG	200	EFD00002 51	200	2AC2	CART. B/B PASTA LEGNO GC1/FBB
ST	45A050AP091 00161272	ALU ARGENTO NATURALEMY 6 LEGA 8111	KG	32	8FD00085 06	32	5AA5	ALLUMINIO SGRASSATO
ST	46C062BD006 00111260	FILM PET NEUTROCUTTING PACK	KG	356	8FD00138 38	356	6CC6	FILM PET NEUTRO/BIORIENTATO
ST	5AS0A10N021 11481170	MONOPATINATA + PE MATT	KG	3132	3P200036 83	1642	CCp	SEMIL. CARTA+PE
ST	5AS0A10N021 11481170	MONOPATINATA + PE MATT	KG		3R600020 59	1490	CCp	SEMIL. CARTA+PE
ST	6AF0A10S012 10360120	KRAFT BIANCO LISC. + PE MATT	KG	57	MFD0000 117	57	CCPI	KRAFT SACCHI+PE
STCL	11A013AR073 02250392	KRAFTLINER KRAFTPACKKAPSTONE	KG	419	ER600004 17	196	1CQ1	TESTLINER/CAMOSCIO/F LUTING
STCL	11A013AR073 02250392	KRAFTLINER KRAFTPACKKAPSTONE	KG		ER600004 18	223	1CQ1	TESTLINER/CAMOSCIO/F LUTING
STCL	11A013AR073 02440196	KRAFTLINER KRAFTPACKKAPSTONE	KG	1018	DR40002 160	198	1CQ1	TESTLINER/CAMOSCIO/F LUTING
STCL	11A013AR073 02440196	KRAFTLINER KRAFTPACKKAPSTONE	KG		DR40002 161	205	1CQ1	TESTLINER/CAMOSCIO/F LUTING
STCL	11A013AR073 02440196	KRAFTLINER KRAFTPACKKAPSTONE	KG		DR40002 164	208	1CQ1	TESTLINER/CAMOSCIO/F LUTING
STCL	11A013AR073 02440196	KRAFTLINER KRAFTPACKKAPSTONE	KG		DR40002 165	202	1CQ1	TESTLINER/CAMOSCIO/F LUTING
STCL	11A013AR073 02440196	KRAFTLINER KRAFTPACKKAPSTONE	KG		DR40002 168	205	1CQ1	TESTLINER/CAMOSCIO/F LUTING
STCL	11A013AR073 02440436	KRAFTLINER KRAFTPACKKAPSTONE	KG	4066	DR40002 169	457	1CQ1	TESTLINER/CAMOSCIO/F LUTING
STCL	11A013AR073 02440436	KRAFTLINER KRAFTPACKKAPSTONE	KG		DR40002 172	459	1CQ1	TESTLINER/CAMOSCIO/F LUTING
STCL	11A013AR073 02440436	KRAFTLINER KRAFTPACKKAPSTONE	KG		DR40002 174	444	1CQ1	TESTLINER/CAMOSCIO/F LUTING
STCL	11A013AR073 02440436	KRAFTLINER KRAFTPACKKAPSTONE	KG		DR40002 176	460	1CQ1	TESTLINER/CAMOSCIO/F LUTING
STCL	11A013AR073 02440436	KRAFTLINER KRAFTPACKKAPSTONE	KG		DR40002 178	461	1CQ1	TESTLINER/CAMOSCIO/F LUTING
STCL	11A013AR073 02440436	KRAFTLINER KRAFTPACKKAPSTONE	KG		DR40002 180	452	1CQ1	TESTLINER/CAMOSCIO/F LUTING
STCL	11A013AR073 02440436	KRAFTLINER KRAFTPACKKAPSTONE	KG		DR40002 182	439	1CQ1	TESTLINER/CAMOSCIO/F LUTING
STCL	11A013AR073 02440436	KRAFTLINER KRAFTPACKKAPSTONE	KG		DR40002 184	456	1CQ1	TESTLINER/CAMOSCIO/F LUTING
STCL	11A013AR073 02440436	KRAFTLINER KRAFTPACKKAPSTONE	KG		DR40002 186	438	1CQ1	TESTLINER/CAMOSCIO/F LUTING
STCL	11F011AC013 00901010	KRAFT BIANCO LISCIATO	KG	851	ECL00021 35	851	1BF1	KRAFT BIANCO (Tutti tipi)
STCL	11G011BH032 00801202	KRAFT BCO MONOL. RL - BILLERUD GLAZE	KG	702	6CL00024 75	702	1BF1	KRAFT BIANCO (Tutti tipi)
STCL	11G011BM002 00800850	KRAFT BCO MONOL. ILEX	KG	522	ER600013 99	522	1BF1	KRAFT BIANCO (Tutti tipi)

ALLEGATO "C" Elenco delle giacenze di magazzino

STCL	11S011AB152 00601630	MONOPATINATA ROTO	KG	493	HCL00032 89	493	1FS1	MONOPATINATE/BIPATI NATE
STCL	11S011AC006 00501040	CARTA MONOPATINATA	KG	104	CCL00030 88	104	1FS1	MONOPATINATE/BIPATI NATE
STCL	11S011BE126 00651660	CARTA MONOPATINATA	KG	110	DCL00022 25	110	1FS1	MONOPATINATE/BIPATI NATE
STCL	11U0120I090 00651450	PERGAMENA VEGETALE OPACA	KG	764	BCL00044 43	764	1GU1	PERGAMENA VEGET./ANTIGRASSO/U M
STCL	11V0124I090 00411135	CARTA GREASEPROOF	KG	193	ER400043 82	193	1GU1	PERGAMENA VEGET./ANTIGRASSO/U M
STCL	11X011AD113 00301650	TISSUE BIANCO	KG	50	HCL00020 17	50	1HX	TISSUE
STCL	12C0GCDL048 03501030	CARTONE BIANCO/BIANCO	KG	760	7CL00066 86	760	2AB2	CART. B/B PAT. CAS COATED GG1-
STCL	12DOGTA002 03200890	CARTONE 513	KG	215	ACL00040 06	215	2AC2	CART. B/B PASTA LEGNO GC1/FBB
STCL	12E0GCB5005 02751438	CARTONE ROCHFEEZE ***	KG	490	OCL00077 65	490	2AC2	CART. B/B PASTA LEGNO GC1/FBB
STCL	12E1GT3S072 04501466	CARTONE PRIMA B/B RICICLATO	KG	1765	7CL00068 13	1765	2AT2	CARTONE BIANCO/BIANCO PATINATO
STCL	12F0GC2C034 02751548	CARTONE ROCHCOAT	KG	1202	ECL00021 47	1202	2AC2	CART. B/B PASTA LEGNO GC1/FBB
STCL	12F0GC2C034 03001136	CARTONE ROCHCOAT	KG	1038	DCL00006 26	1038	2AC2	CART. B/B PASTA LEGNO GC1/FBB
STCL	12G0GD0C006 02701020	CARTONE TIPO 817 B/G PAT.	KG	2532	5CL00018 70	976	2A02	CART. B/G PAT. GT-GD1- GD2-GD3
STCL	12G0GD0C006 02701020	CARTONE TIPO 817 B/G PAT.	KG		5CL00018 71	586	2A02	CART. B/G PAT. GT-GD1- GD2-GD3
STCL	12G0GD0C006 02701020	CARTONE TIPO 817 B/G PAT.	KG		5CL00018 72	970	2A02	CART. B/G PAT. GT-GD1- GD2-GD3
STCL	12G0GD0I070 04751130	CARTONE B/G TRIPLEX GRISTIPO GD2	KG	956	CCL00044 44	956	2A02	CART. B/G PAT. GT-GD1- GD2-GD3
STCL	12G0GD0M092 03501600	CARTONE DUPLEX PATINATO	KG	600	ACL00047 72	600	2A02	CART. B/G PAT. GT-GD1- GD2-GD3
STCL	12G0GD1P188 03201100	CARTONE PATINATO 538	KG	2026	BCL00045 87	1009	2A02	CART. B/G PAT. GT-GD1- GD2-GD3
STCL	12G0GD1P188 03201100	CARTONE PATINATO 538	KG		BCL00045 89	1017	2A02	CART. B/G PAT. GT-GD1- GD2-GD3
STCL	12G0GDAI070 04500820	CARTONE B/G PATINATO	KG	480	6R600016 05	480	2A02	CART. B/G PAT. GT-GD1- GD2-GD3
STCL	12J0GCAL048 03501040	CARTONE GRIGIO/GRIGIO	KG	742	3CL00051 90	742	2AG2	CART. GRIGIO/GRIGIO
STCL	12N0GGFA212 03251400	CARTONE CKB	KG	346	ER400005 68	346	2AN2	CARTONE NON PATINATO RETRO AVA
STCL	12N0GTEC242 02531530	CARTONE PATINATO WTL	KG	163	GCL00000 22	163	2AN0	CART. PATINATO RETRO AVANA
STCL	15A050AC006 00221030	ALU ARGENTO NATURALE	KG	22	CCL00030 89	22	5AA5	ALLUMINIO SGRASSATO
STCL	15A050AC052 01601200	ALU ARGENTO NATURALE	KG	66	1CL00046 30	66	5AA5	ALLUMINIO SGRASSATO
STCL	15A051CS072 00191386	ALU ARGENTO NATURALECARCANO	KG	164	ACL00020 42	164	5AA5	ALLUMINIO SGRASSATO
STCL	16B062AA051 00271020	FILM OPP TRATTATO CORONA	KG	95	DCL00037 81	95	6BB6	FILM PP CAST TRASPARENTE

ALLEGATO "C" Elenco delle giacenze di magazzino

STCL	16B162AR004 00431530	FILM OPP TRATTATO CORONA	KG	435	BCL00064 38	435	6BC6	FILM PP BIORIENT. TRASPARENTE
STCL	2AF0A10C196 11161390	PE MATT + CARTA	KG	50	HP400000 15	50	CCPA	CARTE FINI+PE (G/M2 < 60)
STCL	2AF0A51F111 33361430	CARTA BIANCA RELEASE + PP MATT	KG	1917	CR600029 23	958	CCp	SEMIL. CARTA+PE
STCL	2AF0A51F111 33361430	CARTA BIANCA RELEASE + PP MATT	KG		CR600029 24	959	CCp	SEMIL. CARTA+PE
STCL	2AMAA10C196 37881390	USO KRAFT AVANA + PE MATT	KG	113	MP50002 974	113	CCPK	USO KRAFT x IMBALLAGGIO+PE
STCL	2AS0A10P181 10681400	MONOPATINATA + LDPE MATT	KG	194	BP500054 35	194	CCp	SEMIL. CARTA+PE
STCL	2AS1A12M137 14330860	LDPE MATT+BIPATINATA+LDPE LUCIDO TRATTATO	KG	120	8P200012 89	120	CCp	SEMIL. CARTA+PE
STCL	2BF0B20F111 34251520	SUPPORTO NATURALE+PP+FILM PP BIO	KG	1402	BP500083 89	1402	CEf	SEMIL. CARTA+CL/PE+FILM
STCL	2DE0D10I004 14120955	CARTONE ROCHCOAT+PE MATT	KG	2364	6P300022 16	1198	CBp	SEMIL. CARTONE+PE
STCL	2DE0D10I004 14120955	CARTONE ROCHCOAT+PE MATT	KG		6P300022 26	1166	CBp	SEMIL. CARTONE+PE
STCL	2DE0D10S072 12101456	CARTONE ROCHFEEZE+PE MATT	KG	185	8FD00014 04	185	CBp	SEMIL. CARTONE+PE
STCL	2DF0D10G088 11250805	CARTONE EXCELLENT TOP GC2	KG	540	GP50001 167	540	CBp	SEMIL. CARTONE+PE
STCL	2DG0DB0B086 10051010	CARTONE B/G+BIOPOLIMERO	KG	1134	CP500054 24	366	CBp	SEMIL. CARTONE+PE
STCL	2DG0DB0B086 10051010	CARTONE B/G+BIOPOLIMERO	KG		CP500054 25	590	CBp	SEMIL. CARTONE+PE
STCL	2DG0DB0B086 10051010	CARTONE B/G+BIOPOLIMERO	KG		CP500054 26	178	CBp	SEMIL. CARTONE+PE
STCL	2DH0DB0S072 22141210	CARTONE CUPFORMA CLASSIC+BIOPOLIMERO MATT	KG	782	8P200027 63	782	CBp	SEMIL. CARTONE+PE
STCL	2DH0DB0S072 32301416	IPCO CUPSTOCK+BIOPOLIMERO	KG	1772	DP200010 13	1772	CBp	SEMIL. CARTONE+PE
STCL	2DH0DB0S072 32301440	IPCO CUPSTOCK+BIOPOLIMERO	KG	762	CP200002 02	762	CBp	SEMIL. CARTONE+PE
STCL	2DH0DB0S072 33341480	CARTONE CUPFORMA CLASSIC+BIOPOLIMERO	KG	632	CP200002 61	632	CBp	SEMIL. CARTONE+PE
STCL	2DH1D40S072 33141033	LDPE LUCIDO+CARTONE ANTIGRASSO+LDPE MATT	KG	798	BP200014 85	798	CBp	SEMIL. CARTONE+PE
STCL	2DH1D41S072 A33140980	HDPE MATT TRATTATO+CUPFORMA CLASSIC+HDPE MATT	KG	1130	BP200009 43	1130	CBp	SEMIL. CARTONE+PE
STCL	2DH1DB0S072 22140730	CARTONE BIANCO/BIANCO ENSOCUP+BIOPOLIMERO MATT	KG	2032	8P200027 69	670	CBp	SEMIL. CARTONE+PE
STCL	2DH1DB0S072 22140730	CARTONE BIANCO/BIANCO ENSOCUP+BIOPOLIMERO MATT	KG		8P200027 71	768	CBp	SEMIL. CARTONE+PE
STCL	2DH1DB0S072 22140730	CARTONE BIANCO/BIANCO ENSOCUP+BIOPOLIMERO MATT	KG		8P200027 72	594	CBp	SEMIL. CARTONE+PE
STCL	2DH1DB0S072 23321166	CARTONE BIANCO/BIANCO ENSOCUP+BIOPOLIMERO MATT	KG	2090	8P200027 65	670	CBp	SEMIL. CARTONE+PE
STCL	2DH1DB0S072 23321166	CARTONE BIANCO/BIANCO ENSOCUP+BIOPOLIMERO MATT	KG		8P200027 66	756	CBp	SEMIL. CARTONE+PE
STCL	2DH1DB0S072 23321166	CARTONE BIANCO/BIANCO ENSOCUP+BIOPOLIMERO MATT	KG		8P200027 67	664	CBp	SEMIL. CARTONE+PE
STCL	2DH2DB0S072 32791326	CUPFORMA SPECIAL + BIOPOLIMERO	KG	330	AP200005 90	330	CBp	SEMIL. CARTONE+PE

ALLEGATO "C" Elenco delle giacenze di magazzino

STCL	2DH2DB0S072 34651326	CUPFORMA SPECIAL + BIOPOLIMERO	KG	1060	CP200005 37	316	CBp	SEMIL. CARTONE+PE
STCL	2DH2DB0S072 34651326	CUPFORMA SPECIAL + BIOPOLIMERO	KG		CP200005 38	744	CBp	SEMIL. CARTONE+PE
STCL	2DL1D10S072 11451460	CARTONE PRIMA + PE MATT	KG	1052	4P300017 22	1052	CBp	SEMIL. CARTONE+PE
STCL	2DN0D40S072 A33140895	HDPE MATT TRATTATO+CARTONE CKB+HDPE MATT	KG	919	BP200009 46	919	CBp	SEMIL. CARTONE+PE
STCL	2FB2F43C013 25510800	CARTONE MIRROR+COLLA+FILM PET MET.COLORATO BRONZO	KG	520	HA10000 844	238	CPg	SEMIL. CARTONE+CL+FILM
STCL	2FB2F43C013 25510800	CARTONE MIRROR+COLLA+FILM PET MET.COLORATO BRONZO	KG		HA10000 845	74	CPg	SEMIL. CARTONE+CL+FILM
STCL	2FB2F43C013 25510800	CARTONE MIRROR+COLLA+FILM PET MET.COLORATO BRONZO	KG		LA100011 81	208	CPg	SEMIL. CARTONE+CL+FILM
STCL	2JA0J75C196 01051270	MONOPATINATA+PE+ALLUMINIO	KG	130	MP50002 931	130	CAz	SEMIL. CARTA+PE+ALU+PE
STCL	2PV1123S072 00500900	CARTA ANTIGRASSO SN518PRIMERIZZATA SUI 2 LATI	KG	133	BS200028 17	133	PBp	SEMIL. KRAFT BIANCO TAL QUALE
STCL	2SA0S00C196 00620965	GREASEPROOF+CERA+ALLUMINIO+LA CCA	KG	154	LAC00000 24	154	CQAA	CARTA+CERA+ALLUMINI O+LACCA
STCL	32H0UC3S288 03400071	CARTONE ISLA PLATE BASE	KG	189	LR600036 45	48	2AE2	CART. B/B NON PATINATO UC1
STCL	32H0UC3S288 03400071	CARTONE ISLA PLATE BASE	KG		LR600036 47	49	2AE2	CART. B/B NON PATINATO UC1
STCL	32H0UC3S288 03400071	CARTONE ISLA PLATE BASE	KG		LR600036 49	46	2AE2	CART. B/B NON PATINATO UC1
STCL	32H0UC3S288 03400071	CARTONE ISLA PLATE BASE	KG		LR600036 51	46	2AE2	CART. B/B NON PATINATO UC1
STCL	32H0UC3S288 03400531	CARTONE ISLA PLATE BASE	KG	932	LR600036 39	353	2AE2	CART. B/B NON PATINATO UC1
STCL	32H0UC3S288 03400531	CARTONE ISLA PLATE BASE	KG		LR600036 41	292	2AE2	CART. B/B NON PATINATO UC1
STCL	32H0UC3S288 03400531	CARTONE ISLA PLATE BASE	KG		LR600036 43	287	2AE2	CART. B/B NON PATINATO UC1
STCL	32H0UC3S288 03400631	CARTONE ISLA PLATE BASE	KG	2690	LR600036 25	412	2AE2	CART. B/B NON PATINATO UC1
STCL	32H0UC3S288 03400631	CARTONE ISLA PLATE BASE	KG		LR600036 27	408	2AE2	CART. B/B NON PATINATO UC1
STCL	32H0UC3S288 03400631	CARTONE ISLA PLATE BASE	KG		LR600036 29	412	2AE2	CART. B/B NON PATINATO UC1
STCL	32H0UC3S288 03400631	CARTONE ISLA PLATE BASE	KG		LR600036 31	374	2AE2	CART. B/B NON PATINATO UC1
STCL	32H0UC3S288 03400631	CARTONE ISLA PLATE BASE	KG		LR600036 33	411	2AE2	CART. B/B NON PATINATO UC1
STCL	32H0UC3S288 03400631	CARTONE ISLA PLATE BASE	KG		LR600036 35	333	2AE2	CART. B/B NON PATINATO UC1
STCL	32H0UC3S288 03400631	CARTONE ISLA PLATE BASE	KG		LR600036 37	340	2AE2	CART. B/B NON PATINATO UC1
STCL	3AF0A70F111 34441520	CARTA BIANCA RELEASE+TPXLUCIDO	KG	1444	CR600002 31	804	CCPM	CARTA x IMBALLO/CARTIERE/ALI ME
STCL	3AF0A70F111 34441520	CARTA BIANCA RELEASE+TPXLUCIDO	KG		CR600002 32	640	CCPM	CARTA x IMBALLO/CARTIERE/ALI ME
STCL	3AJAAA1C195 32911240	CARTA NERA STAMP.BOUTIQUE 1 COL. + LDPE MATT	KG	388	ACL00038 91	388	KCSA	KRAFT COLORATO STAMPATO 1 COLO

ALLEGATO "C" Elenco delle giacenze di magazzino

STCL	3AU0A10I090 10510500	PERGAMENA VEGETALE + LDPE MATT	KG	171	CR600029 91	171	CCPF	PERGAMENA VEG./ANTIGRASSO+PE
STCL	3DE0D02S072 30368055	CART.DUPRINT AUTOPACK+PEMATT	KG	940	8T300081 60	470	CBPA	CARTONE+PE
STCL	3DE0D02S072 30368055	CART.DUPRINT AUTOPACK+PEMATT	KG		8T300081 62	470	CBPA	CARTONE+PE
STCL	3DE0D10S072 17696106	CART.DUPRINTFREEZE + PE MATT	KG	593	AT300042 77	593	CBPA	CARTONE+PE
STCL	3DE0D10S072 17696309	CART.DUPRINTFREEZE + PE MATT	KG	696	DT300021 10	479	CBPA	CARTONE+PE
STCL	3DE0D10S072 17696309	CART.DUPRINTFREEZE + PE MATT	KG		DT300021 11	217	CBPA	CARTONE+PE
STCL	3DE0D10S072 17697855	CART.DUPRINTFREEZE + PE MATT	KG	366	AT300042 66	366	CBPA	CARTONE+PE
STCL	3DE0D10S072A 17696309	CARTONE DUPRINTFREEZE NEW	KG	122	CT300047 22	122	CBPA	CARTONE+PE
STCL	3DF0D01S072 18628508	CARTONE TAMBRITE HS + PEMATT	KG	510	FT300001 98	510	CBPA	CARTONE+PE
STCL	3DF0D02S072 33208509	CARTONE SIMCOTE PEFC + PE MATT	KG	397	GT300002 73	397	CBPA	CARTONE+PE
STCL	3DF0GCD5288 33207371	CARTONE AEGLE PRO+PEMATT	KG	1792	LT300067 06	446		Nessun Codice di Classe Merceo
STCL	3DF0GCD5288 33207371	CARTONE AEGLE PRO+PEMATT	KG		LT300067 07	446		Nessun Codice di Classe Merceo
STCL	3DF0GCD5288 33207371	CARTONE AEGLE PRO+PEMATT	KG		LT300067 08	450		Nessun Codice di Classe Merceo
STCL	3DF0GCD5288 33207371	CARTONE AEGLE PRO+PEMATT	KG		LT300067 09	450		Nessun Codice di Classe Merceo
STCL	3DG0D18I004 10828068	CARTONE ECOPRINT-EP/GT3 + PE MATT	KG	1128	AT300044 13	1128	CBPA	CARTONE+PE
STCL	3DH0D18S072 29490741	CARTONE CUPSTOCK+PE MATTRATTATO CORONA	KG	200	HR60002 530	200	CBPA	CARTONE+PE
STCL	3DH0D40S072 37730741	LDPE LUCIDO TR.+CUPSTOCK+LDPE MATT	KG	762	HR60002 371	762	CBPA	CARTONE+PE
STCL	3DH0DB0S072 32310766	CUPFORMA CLASSIC + BIOPOLIMERO	KG	544	BR600066 61	182	CBPA	CARTONE+PE
STCL	3DH0DB0S072 32310766	CUPFORMA CLASSIC + BIOPOLIMERO	KG		BR600066 62	183	CBPA	CARTONE+PE
STCL	3DH0DB0S072 32310766	CUPFORMA CLASSIC + BIOPOLIMERO	KG		BR600066 63	179	CBPA	CARTONE+PE
STCL	3DH1DBBS072 32321136	BIOPOLIMERO+ENSOCUP+BIOPOLIME RO	KG	278	AR600001 77	278	CBPB	PE+CARTONE+PE
STCL	3EG0E52I070 34348383	CARTONE B/G+PE+FILM OPPMET. OLOGRAMMA COD. 51	KG	200	CT300060 07	200	CPFA	CARTONE+PE+FILM
STCL	3FB0F43C013 25510800	CARTONE MIRROR+COLLA+FILMPET MET.COLORATO ORO	KG	208	HA10000 843	208	CPGA	CARTONE+CL+FILM PET
STCL	3JA0J37C196 37280940	CARTA GREASEPROOF+LDPE+ALLUMINO+LAC CA	KG	449	LR400019 62	449	CAPJ	CARTA+PE+ALU
STCL	3JK0JK5C210 29037312	CARTONE GD2 PATINATO+PE+ALLUMINIO LUCIDO	KG	421	EFD00002 35	421	CBAA	CARTONE+PE+ALU
STCL	3JQ0JO4T115P 35040680	ALLUMINIO 25 micron+LDPEMATT ESTRUSO	KG	395	DP400001 72	395	FAM	FILM+PE+ALU
STCL	3MA0MA5C19 6 36640310	LDPE+KRAFT BCO MONOL.+CL+ALU ARG. LUCIDO+LACCA	KG	37	HR60000 198	37	CAPH	PE+CARTA+CL+ALU+LAC CA
STCL	3SA0S00C196 00880490	GREASEPROOF+CERA+ALLUMINIO+LA CCA	KG	10	HR40006 039	10	COAA	CARTA+CERA+ALLUMINI O+LACCA

ALLEGATO "C" Elenco delle giacenze di magazzino

360IT	55A053A1172	ALU LAC.OPACO HL-150-DC						
I172	37311328	TERMOSALDANTE	KG	124		124	5AB5	