

INQUADRAMENTO

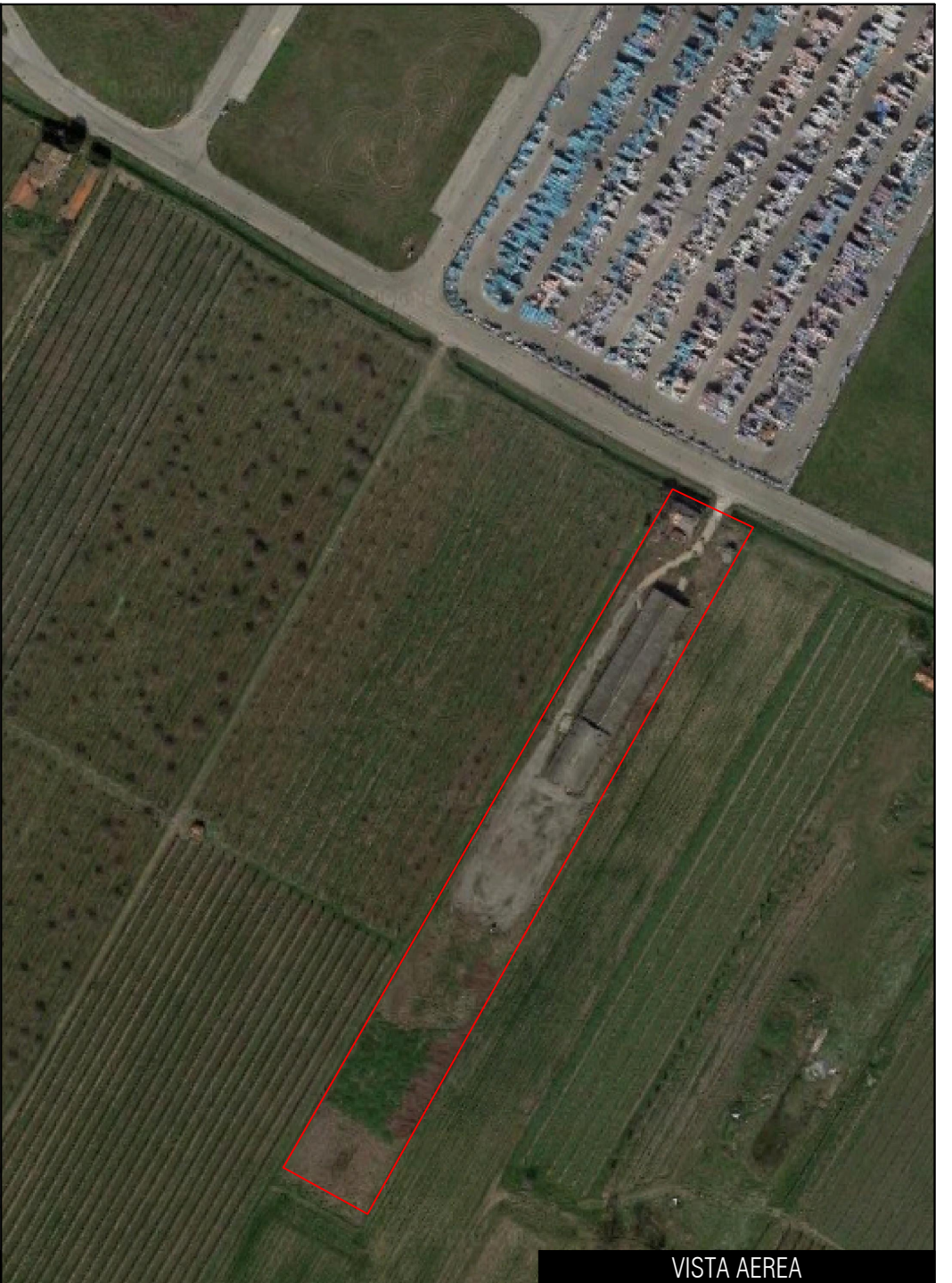

VISTA AEREA



ESTRATTO DI MAPPA

<p>TECNICO ARCH. FABRIZIO FONTANA VIA D'AZEGLIO 38 48121 RAVENNA (RA)</p>	<p>COMMITTENTI TRIBUNALE DI RAVENNA</p>	<p>PROGETTO ESECUZIONE IMMOBILIARE N. 11/2018 R.G.</p>	<p>ELABORATO DOCUMENTAZIONE PLANIMETRICA</p>	<p>DATA 14/09/18 SCALA VARIE</p>	<p>TAVOLA 01</p>
---	---	--	--	--	----------------------

Data: 14/09/2018 - n. T33159 - Richiedente: FNTFRZ66R24H199Z

Identificativi Catastali:
Sezione:
Foglio: 5
Particella: 130
Subalterno: 1

Dichiarazione protocollo n. **02/02037** del
Planimetria di u.i.u. in Comune di Solarolo
Via Ordriere

civ. 7

Agenzia del Territorio
CATASTO FABBRICATI
Ufficio provinciale di
Ravenna

Scala 1:100

n.1



PIANTA PIANO TERRA

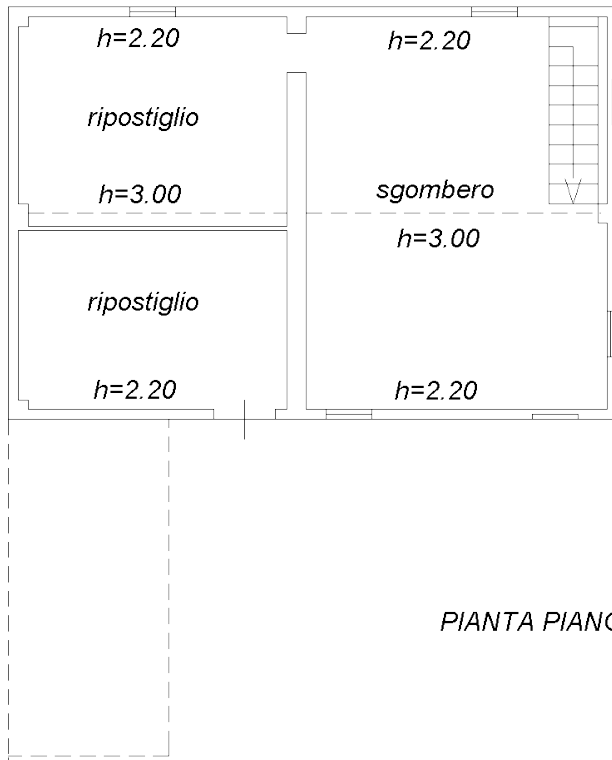

PIANTA PIANO PRIMO

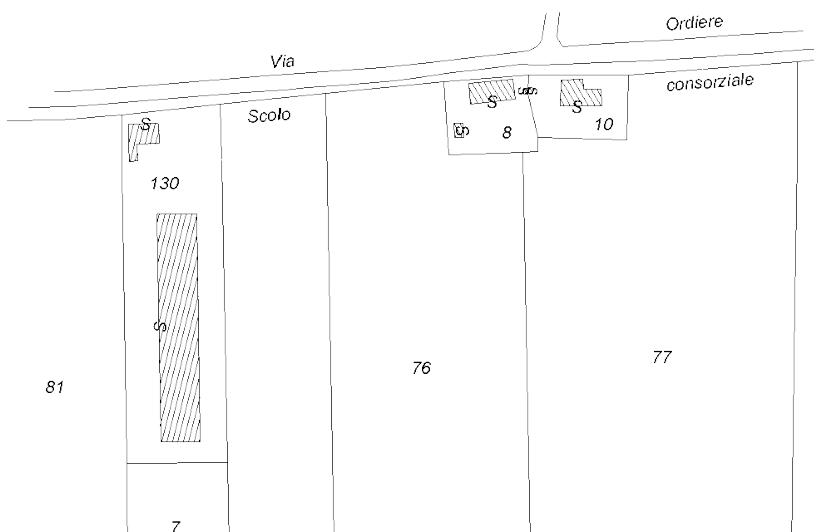

Estratto di mappa

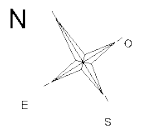

Data: 14/09/2018 n. T33159 - Richiedente: FNTFRZ66R24H199Z
Totale schede: 1 Formato di acquisizione: A3(297x420) - Formato stampa richiesto: A3(297x420)
Ultima planimetria in atti

ipem 01

Catasto dei Fabbricati - Situazione al 14/09/2018 - Comune di SOLAROLO (1787) - < Foglio: 5 - Particella: 130 - Subalterno: 1 >
VIA ORDIERE n. 7 piano: T-1;

PLANIMETRIA CATASTALE (SUB. 1)

ARCH. FABRIZIO FONTANA
VIA D'AZEGLIO 38
48121 RAVENNA (RA)

TECNICO

TRIBUNALE DI RAVENNA

COMMITTENTI

ESECUZIONE IMMOBILIARE N. 11/2018 R.G.

PROGETTO

PLANIMETRIA
CATASTALE

ELABORATO

14/09/18

DATA

SCALA

VARIE

TAVOLA

2.2

Agenzia del Territorio
CATASTO FABBRICATI
Ufficio provinciale di
Ravenna

Dichiarazione protocollo n. **PA/11/2010** del
Pianimetria di u.i.u. in Comune di Solarolo
Via Ordriere
civ. 8

Identificativi Catastali:
Sezione:
Foglio: 5
Particella: 130
Subalterno: 4

Scala 1: 200

n. 1

Data: 14/09/2018 - n. T33163 - Richiedente: FNTFRZ66R24H199Z
Totale schede: 1 - Formato di acquisizione: A3(297x420) - Formato stampa richiesto: A3(297x420)
Ultima planimetria in atti

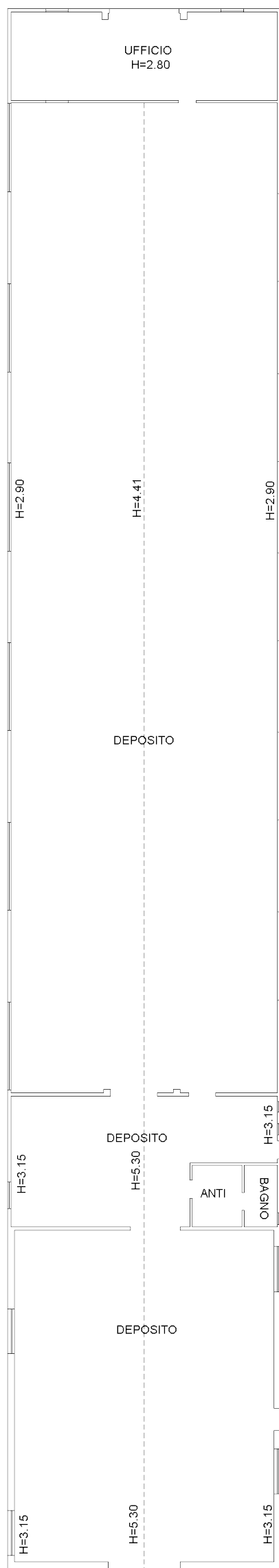

PIANO TERRA



Catasto dei Fabbricati - Situazione al 14/09/2018 - Comune di SOLAROLO (I787) - < Foglio: 5 - Particella: 130 - Subalterno: 4 >
VIA ORDIERE n. 8 piano: T; item 01

STATO MODIFICATO

PIANTA

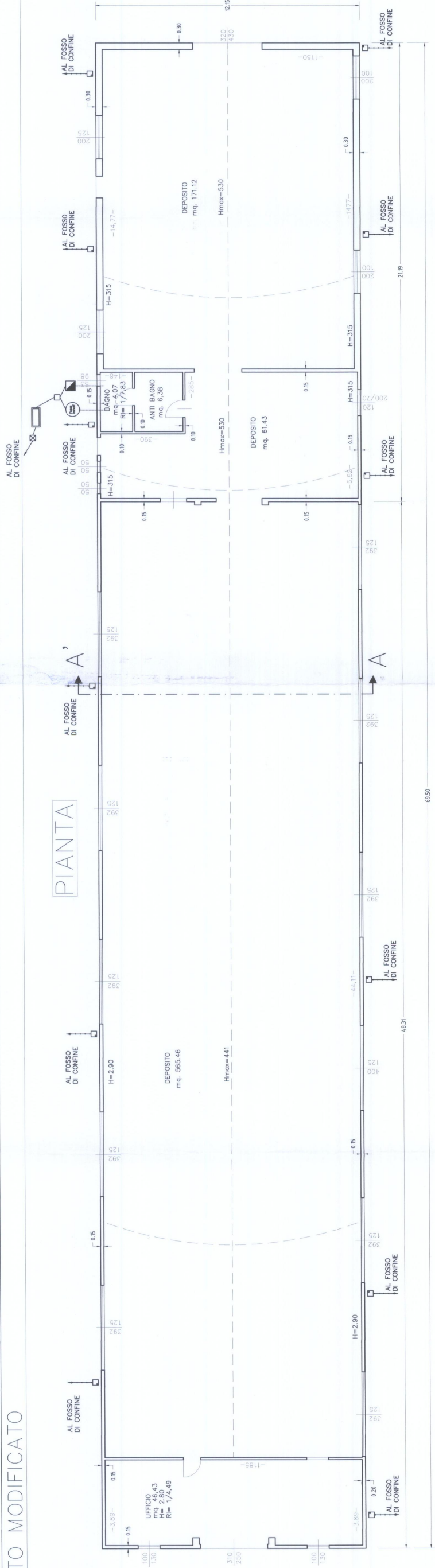

COBERTURA IN FIBRO CEMENTO VERNICIATO CON PRODOTTO INCAPSULANTE DI COLORE ROSSO

COBERTURA IN FIBRO CEMENTO VERNICIATO CON PRODOTTO INCAPSULANTE DI COLORE ROSSO

PROSPETTO LATO OVEST

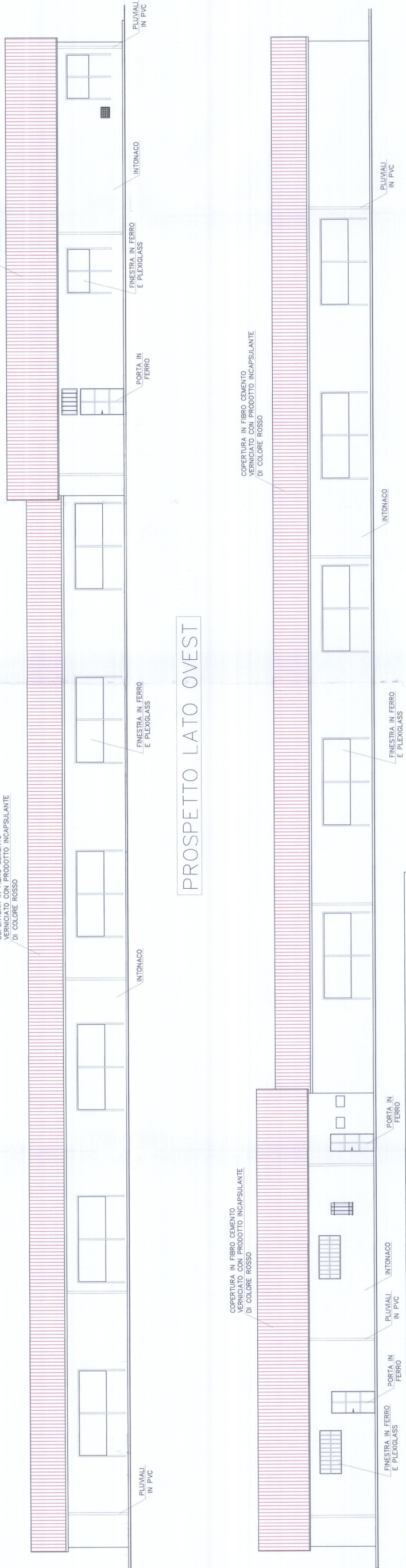

PROSPETTO LATO EST

LO VOLUME FABBRICATO :
 scacchiera lato sud = $(b+h) \cdot (b+h) / 2 = 34,97 \cdot 20,21 = 55,18 \text{mq} \cdot 21,19\text{m} = 1165,26 \text{mc}$
 scacchiera lato nord = $(b+h) / 2 \cdot (b+h) = (12,15 + 15,6) / 2 \cdot (12,85 + 12,85) = 9,477 \cdot 34,63 = 44,107 \text{mq} \cdot 48,31\text{m} = 2130,81 \text{mc}$
TOT. EDIFICIO = 2130,81mc + 1165,26mc = 3300,07mc

CALCOLO PARCHEGGI :
 3300,07mc : 10mq/mc = 330,00mq di parcheggio = 337,95mq parcheggio effettivo

ARBUSTI
 39mq siepe = 39 gruppi di arbusti
 267,5mq siepe = 39mq siepe = 228,5mq siepe
ALBERI
 228,5mq siepe : 10 = 22 Alberi di progetto
 22 alberi di progetto + 4 alberi esistenti = 26 alberi
 39 alberi di progetto - 26 alberi = 13 alberi da impiantare

ALBERI
 228,5mq siepe : 10 = 22 Alberi di progetto
 22 alberi di progetto + 4 alberi esistenti = 26 alberi
 39 alberi di progetto - 26 alberi = 13 alberi da impiantare

PLANIMETRIE (stralcio a DIA P.G. 3313/2009)

ARCH. FABRIZIO FONTANA
 VIA D'AZEGLIO 38
 48121 RAVENNA (RA)

TRIBUNALE DI RAVENNA

ESECUZIONE IMMOBILIARE N. 11/2018 R.G.

PLANIMETRIA (pratica edilizia)

14/09/18
 SCALA
 1:100

3.1

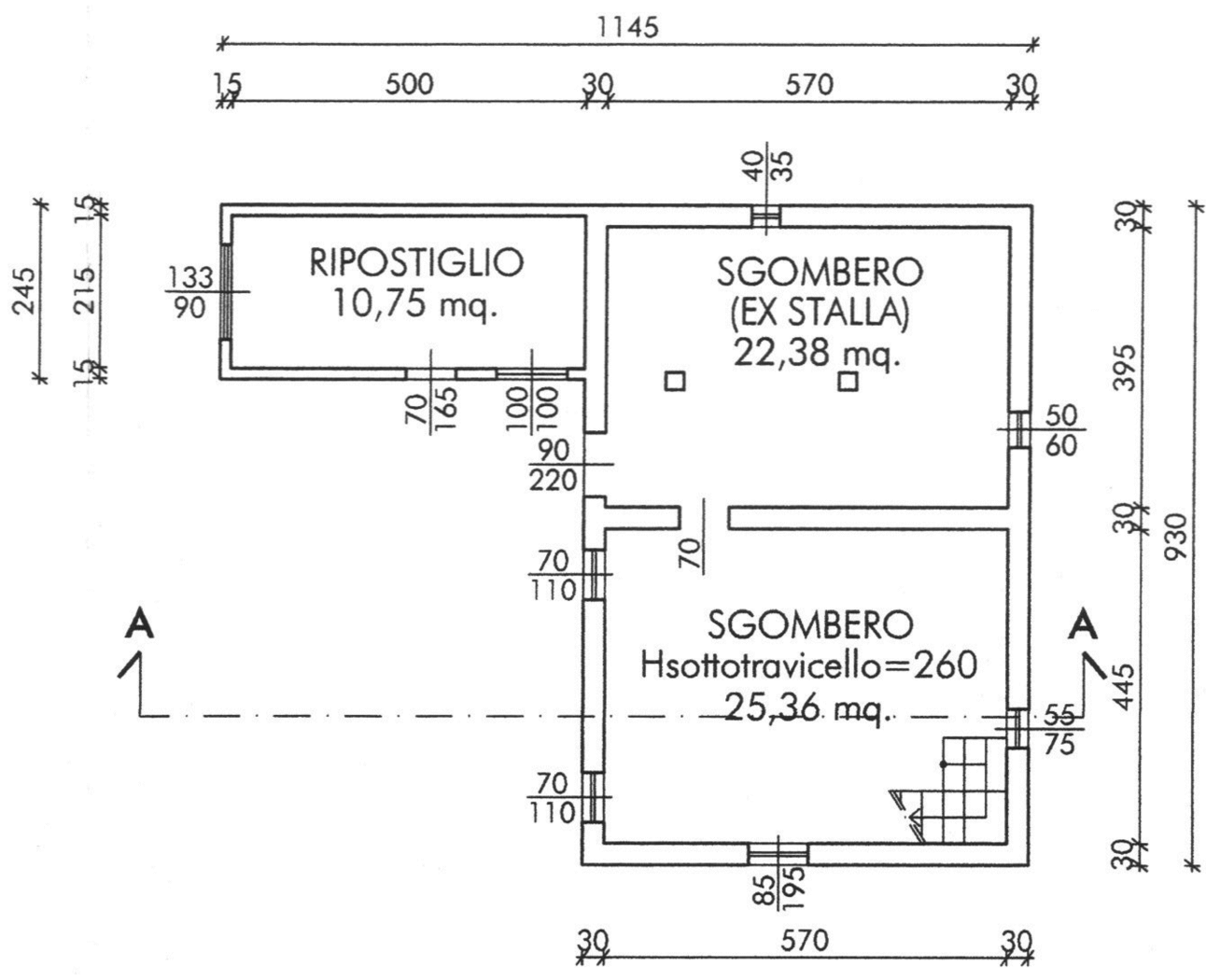

PIANTA PIANO TERRA

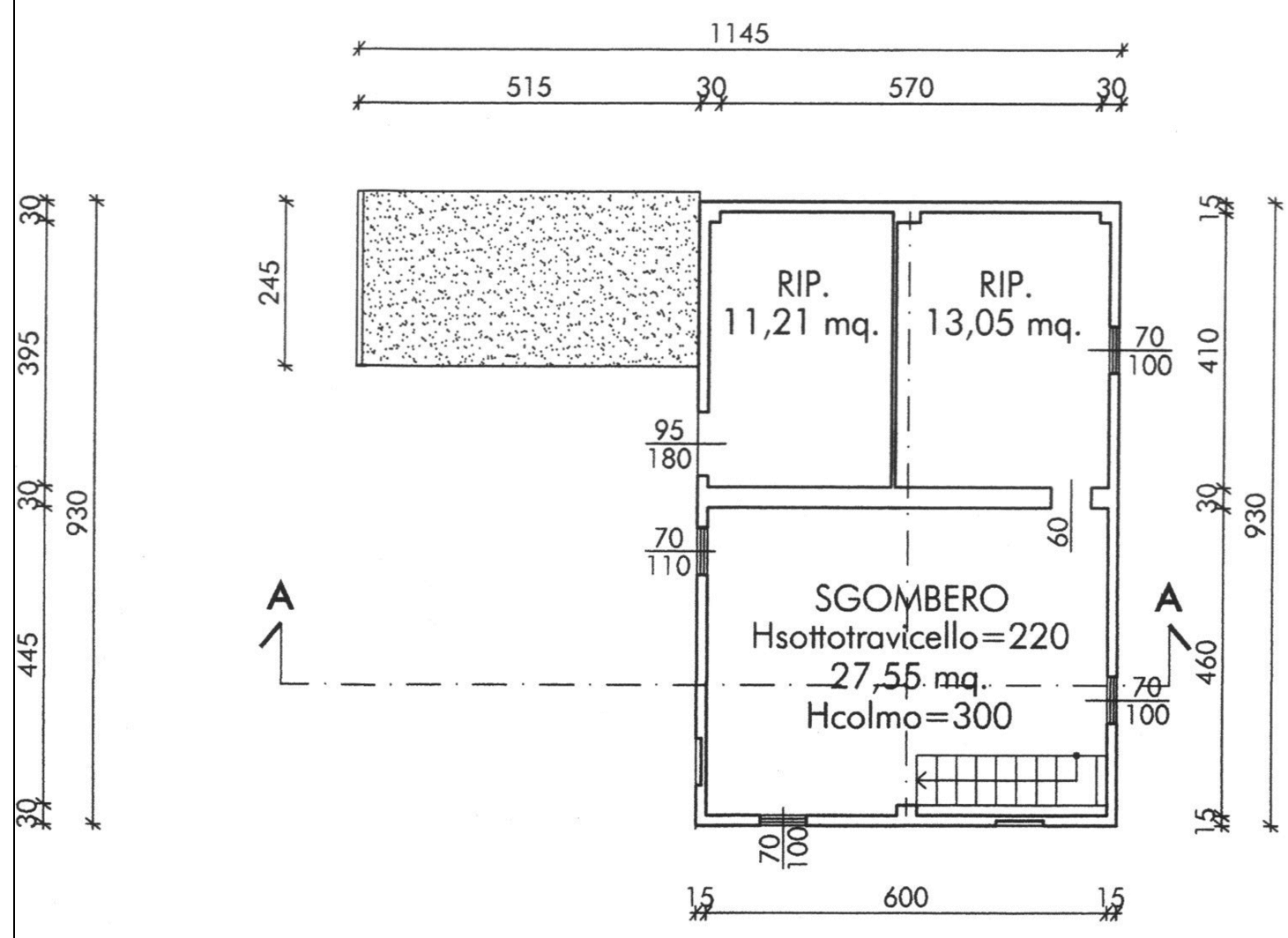

PIANTA PIANO PRIMO

PLANIMETRIE
(stralcio a DIA P.G. 4421/2007)

TECNICO
ARCH. FABRIZIO FONTANA
VIA D'AZEGLIO 38
48121 RAVENNA (RA)

COMMITTENTI
TRIBUNALE DI RAVENNA

PROGETTO
ESECUZIONE IMMOBILIARE N. 11/2018 R.G.

ELABORATO
PLANIMETRIA
(pratica edilizia)

DATA
14/09/18
SCALA
1:100

TAVOLA
3.2

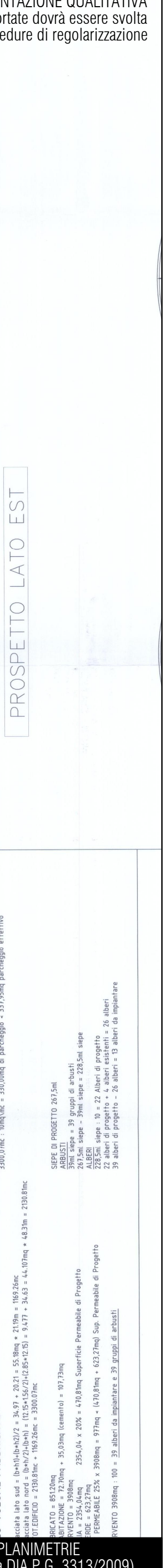
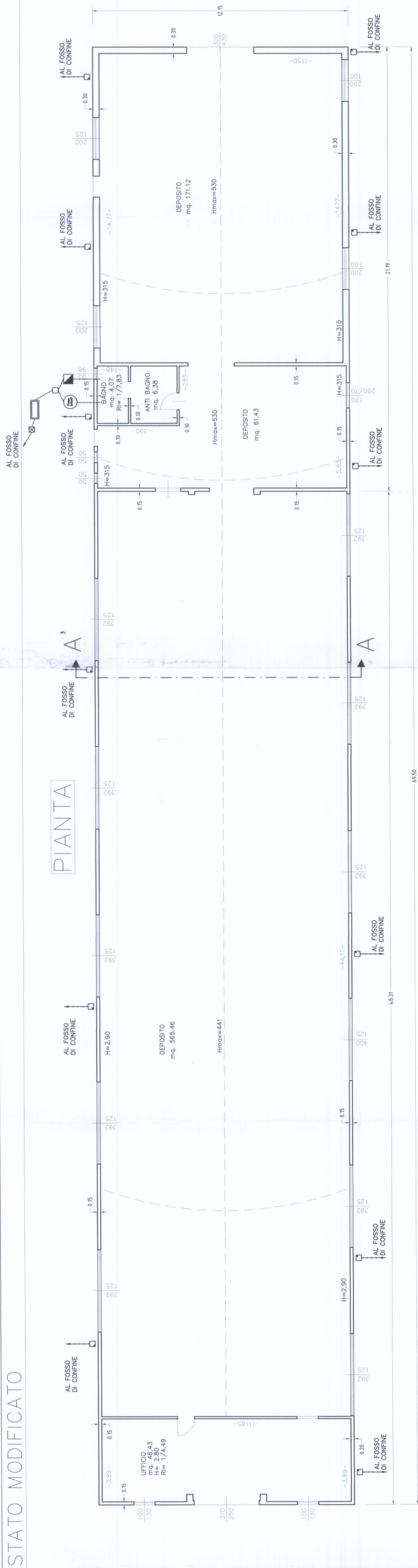

PROSPETTO LATO OVEST

PROSPETTO LATO EST

STATO MODIFICATO

PIANTA

PROSPETTO LATO OVEST

PROSPETTO LATO EST

LO VOLUME FABBRICATO :

acciaia lato sud = $(b+h) \cdot (b+h) / 2 = 34.97 \cdot 20.21 = 55.18 \text{mq} \cdot 21.19 \text{m} = 1169.26 \text{mc}$
 acciaio lato nord = $(b+h) / 2 \cdot (b+h) = (12.15 + 15.6) / 2 \cdot (12.85 + 12.15) = 8.477 \cdot 34.63 = 44.10 \text{mq} \cdot 48.31 \text{m} = 2130.81 \text{mc}$
 TOT. EDIFICIO = 2130.81mc + 1169.26mc = 3300.07mc

CALCOLO PARCHEGGI :
 3300.07mc : 10mq/mt. = 330.00mq di parcheggio = 337.95mq parcheggio effettivo

ALBERI :
 22 alberi di progetto + 4 alberi esistenti = 26 alberi
 39 alberi di progetto - 26 alberi = 13 alberi da impiantare

ARBUSTI :
 39mq siepe = 39 gruppi di arbusti
 267.5mq siepe = 39mq siepe = 228.5mq siepe
 228.5mq siepe = 10 = 22 Alberi di progetto
 22 alberi di progetto + 4 alberi esistenti = 26 alberi
 39 alberi di progetto - 26 alberi = 13 alberi da impiantare

PLANIMETRIE (stralcio a DIA P.G. 3313/2009)

ARCH. FABRIZIO FONTANA VIA D'AZEGLIO 38 48121 RAVENNA (RA)	TRIBUNALE DI RAVENNA	ESECUZIONE IMMOBILIARE N. 11/2018 R.G.	PLANIMETRIA (rappresentazione stato dei luoghi)	DATA 14/09/18 SCALA 1:100	TAVOLA 4.1
--	----------------------	--	---	------------------------------	------------

RAPPRESENTAZIONE QUALITATIVA
 La verifica di tutte le misure riportate dovrà
 essere svolta nell'ambito delle eventuali
 procedure di regolarizzazione

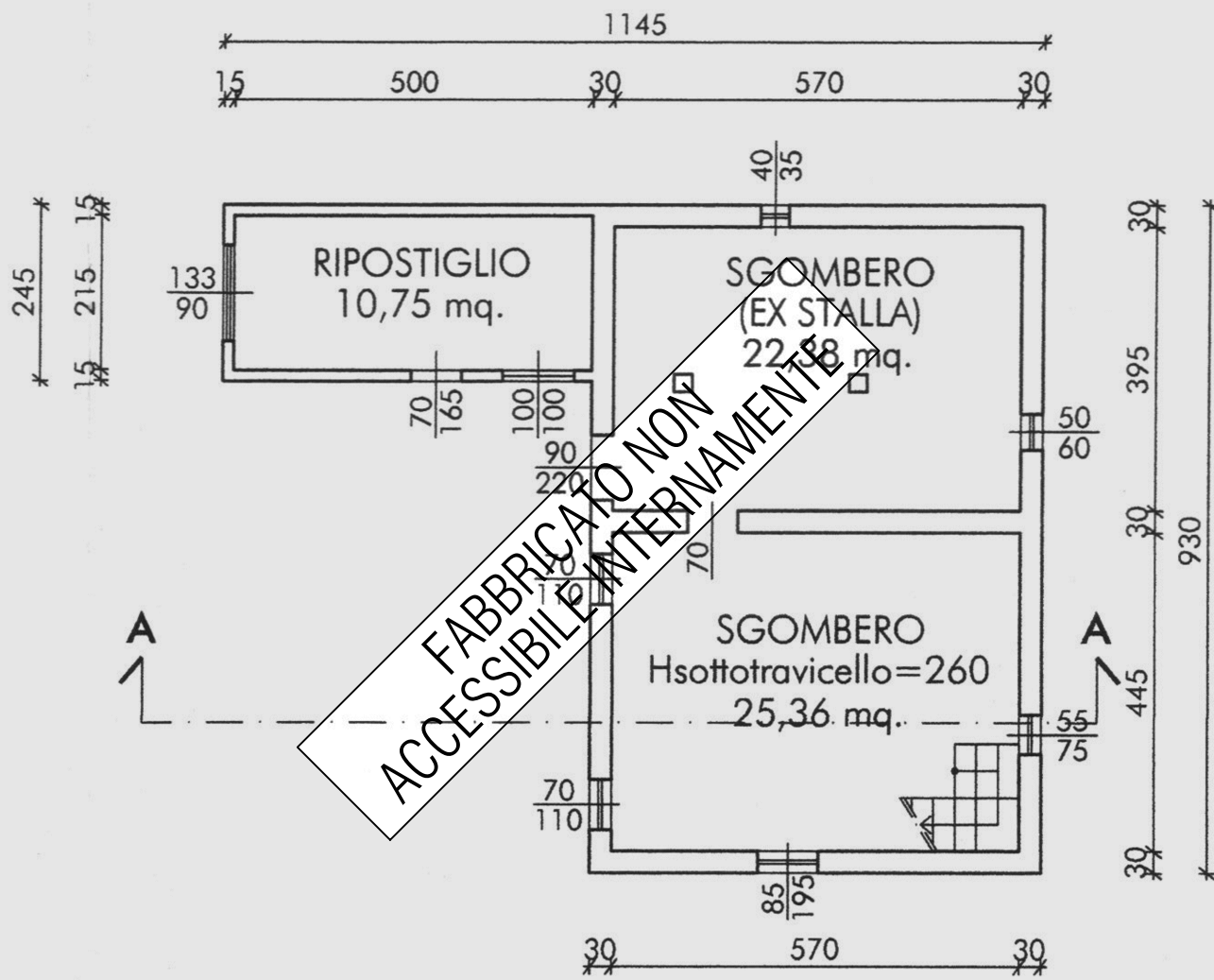

PIANTA PIANO TERRA

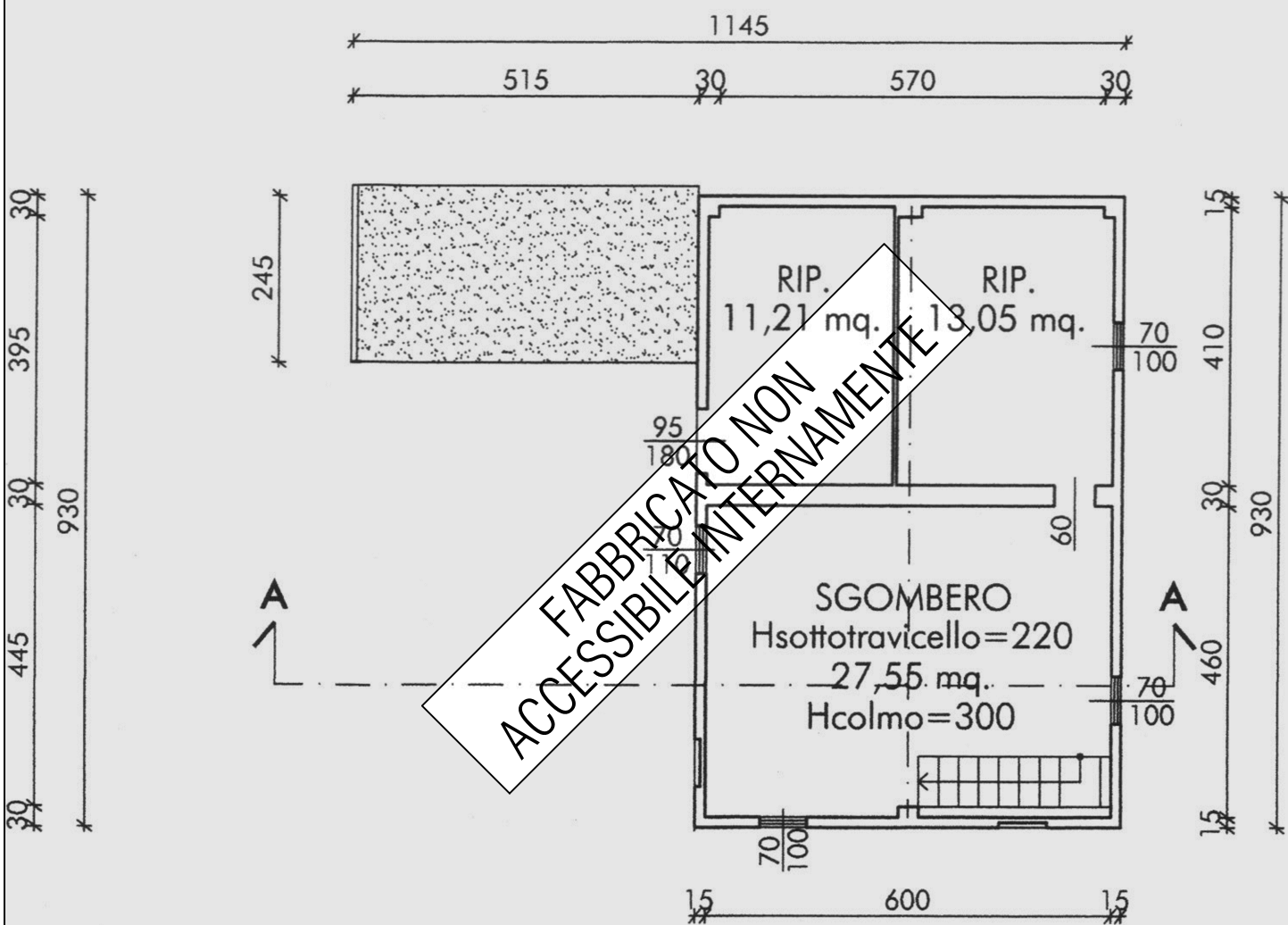

PIANTA PIANO PRIMO

PLANIMETRIE
 (stralcio a DIA P.G. 4421/2007)

ARCH. FABRIZIO FONTANA
 VIA D'AZEGLIO 38
 48121 RAVENNA (RA)

TRIBUNALE DI RAVENNA

ESECUZIONE IMMOBILIARE N. 11/2018 R.G.

PLANIMETRIA
 (rappresentazione
 stato dei luoghi)

14/09/18
 1:100

4.2