

Data presentazione: 30/01/1986 - Data: 21/03/2018 - n. T35469 - Richiedente: CSMRCR65H20D458A  
Totale schede: 1 - Formato di acquisizione: A2(420x594) - Formato stampa richiesto: A3(297x420)  
Ultima planimetria in atti

MODULARIO  
F. 101, mod. 488



MINISTERO DELLE FINANZE  
DIREZIONE GENERALE DEL CATASTO E DEI SERVIZI TECNICI ERARIALI

Mod. A (Nuovo Catasto Edilizio Urbano)

Lire  
200

# NUOVO CATASTO EDILIZIO URBANO

(R. DECRETO-LEGGE 15 APRILE 1980, N. 637)

Planimetria dell'immobile situato nel Comune di Cervia Via Pinarella

Ditta [REDACTED]

Allegata alla dichiarazione presentata all'Ufficio Tecnico Erariale di Ravenna

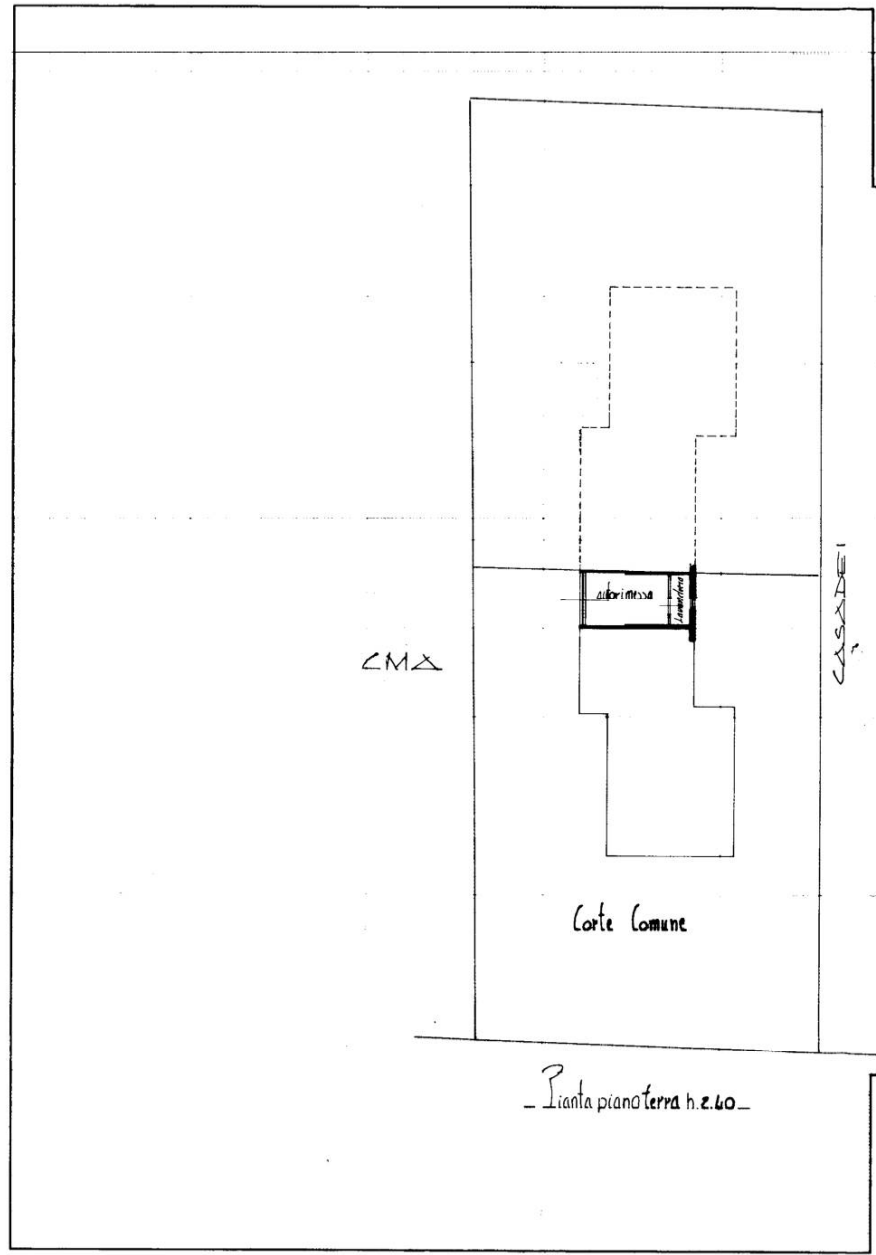

- Pianta piano terra h. 2.60 -

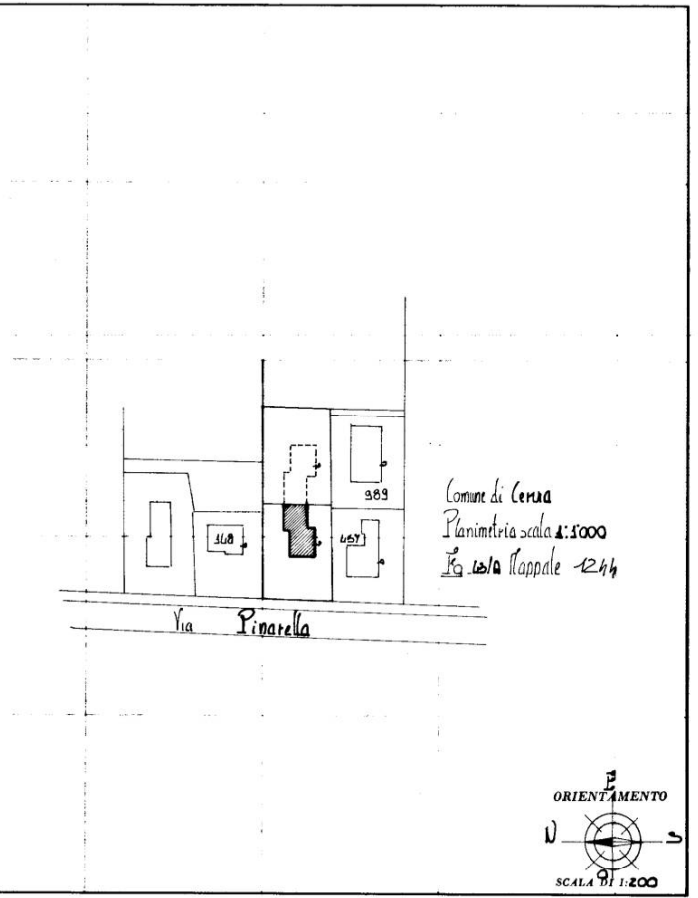

SPAZIO RISERVATO PER LE ANNOTAZIONI D'UFFICIO

DATA PROT. N°	A81/86	Pg. 12/10 Stapp. 1244 sub. 2
------------------	--------	------------------------------------

Compilata dall' Ingegnere  
Gastone Lacquadriera  
(Titolo, nome e cognome del tecnico)  
Iscritto all'Albo degli Ingegneri n°555  
della Provincia di Ravenna  
DATA  
Firma: [Signature]  
CONFERMA DEGLI INGEGNERI  
Provincia di Ravenna  
Dott. Ing. Lacquadriera Gastone

Data presentazione: 30/01/1986 - Data: 21/03/2018 - n. T35469 - Richiedente: CSMRCR65H20D458A

