



MINISTERO DELLE FINANZE  
DIREZIONE GENERALE DEL CATASTO E DEI SERVIZI TECNICI ERARIALI  
**NUOVO CATASTO EDILIZIO URBANO**  
(R. DECRETO-LEGGE 13 APRILE 1939, N. 485)

Mod. A (Nuovo Catasto Edilizio Urbano)

Lire 200

Planimetria dell'immobile situato nel Comune di RAVENNA VIALE TASSO 36  
Ditta [REDACTED]  
Allegata [REDACTED]

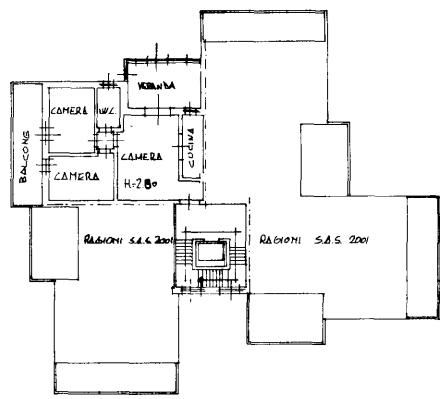

PIANTA PIANO SECONDO

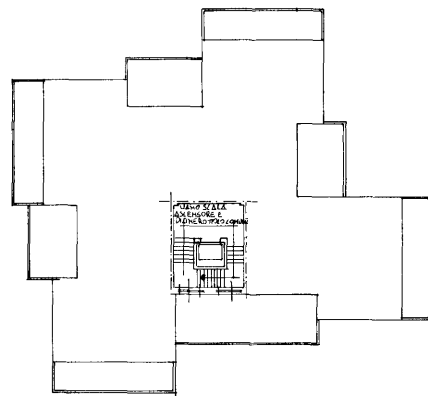

PIANTA PIANO 1° 2° 3° 4° 5°

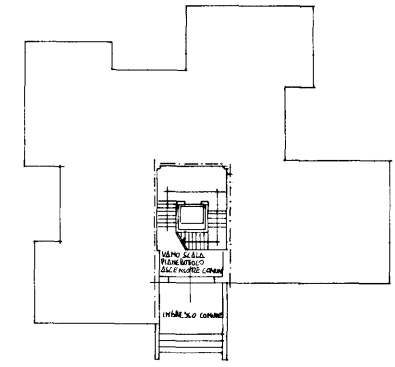

PIANTA PIANO TERRA

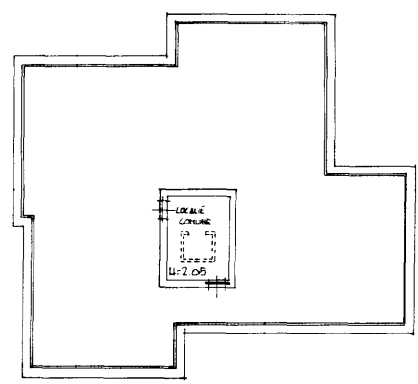

PIANTA PIANO TETTO

PLANIMETRIA SCALA 1:1000

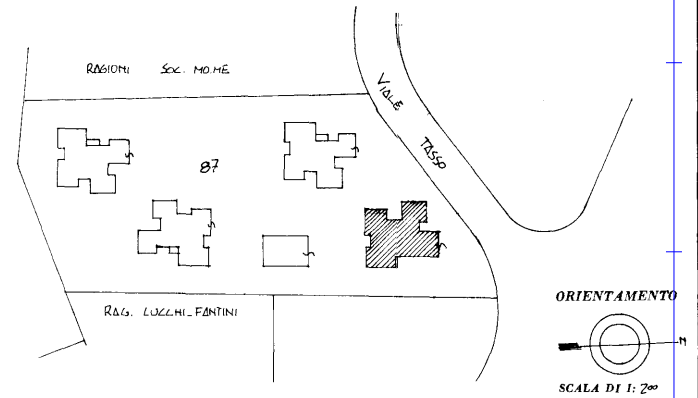

ORIENTAMENTO  
SCALA DI 1:200

SPAZIO RISERVATO PER LE ANNOTAZIONI D'UFFICIO DATA PROT. N° IN SOSTITUZIONE DEL FOGLIO 113 MAPPALE 866 Sub ASSUME Foglio 113 Mappale 866 Sub 27		Compilata dal <b>GEOM. USOLINI DANIELE</b> (Tribù, nome e cognome di mestiere) Iscritto all'Albo dei <b>GEOMETRI</b> della Provincia di <b>RAVENNA</b> DATA <b>21.08.1985</b> Firma: <b>Collegio Proprietari</b> <b>RAVENNA</b> Geom. <b>USOLINI DANIELE</b>
---	--	---

Ultima planimetria in atti

Data presentazione: 10/10/1985 - Data: 29/03/2018 - n. T54651 - Richiedente: MLNMIHL72B09E730Y  
Totale schede: 1 - Formato di acquisizione: A2(420x594) - Formato stampa richiesto: A4(210x297)

Data presentazione: 10/10/1985 - Data: 29/03/2018 - n. T54651 - Richiedente: MLNMIHL72B09E730Y