

MODULARIO  
F. Catasto 214



MINISTERO DELLE FINANZE  
DIPARTIMENTO DEL TERRITORIO

MOD. BN (CEU)

**CATASTO EDILIZIO URBANO** (RDL 13-4-1939, N. 652)

Planimetria di u.i.u. in Comune di MASSA LOMBARDA via V. VENETO civ. 40

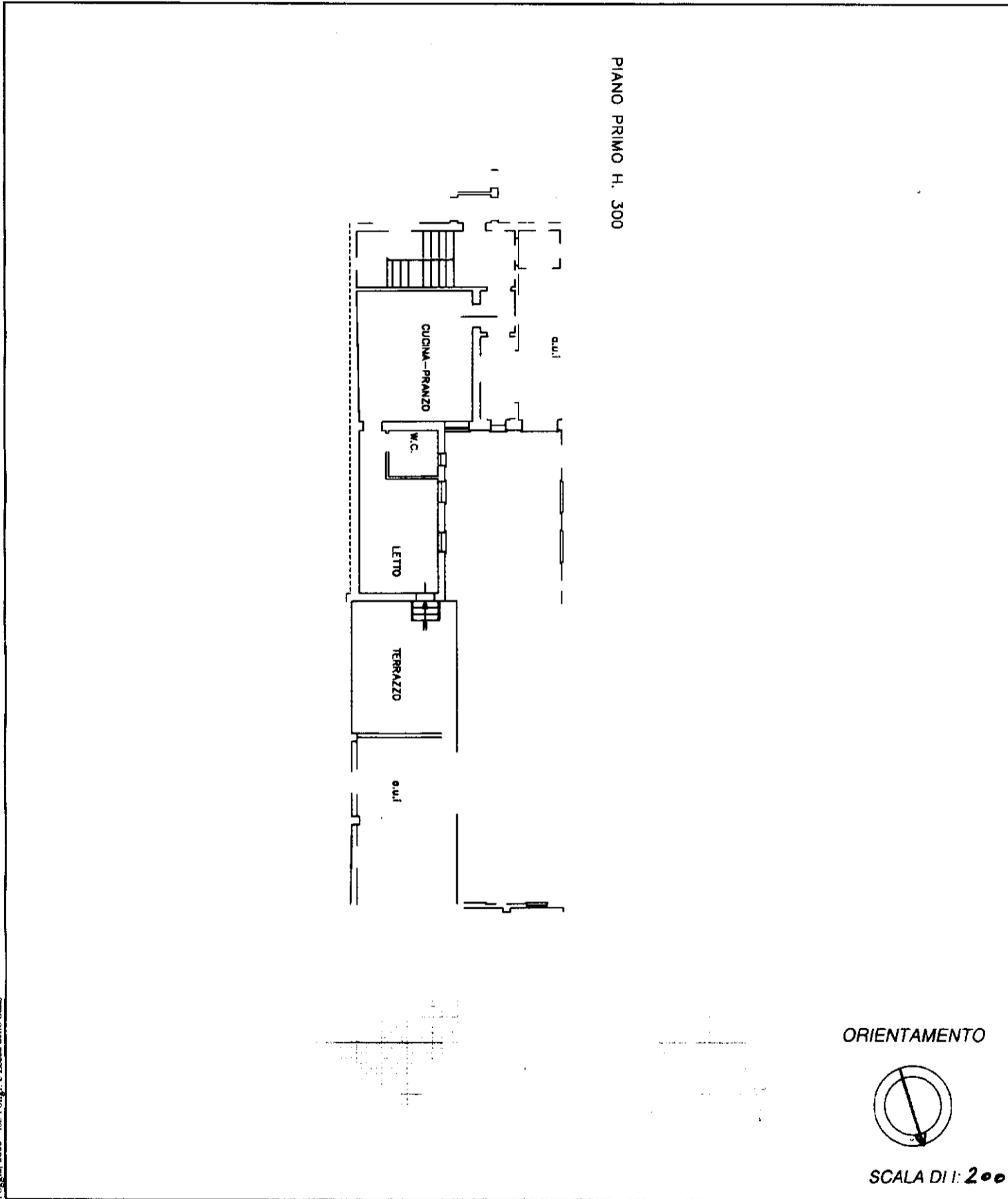

Foggia, 2000 - Ist. Poligr. e Zecca dello Stato

Dichiarazione di N.C.   
 Denuncia di variazione

Identificativi catastali  
 F. 32  
 n. 135 sub. 24

Compilata da Anch. RICCI BRINI  
 (Titolo, cognome e nome)  
GIANLUIGI

Iscritto all'albo de gli Architetti  
 della provincia di RAVENNA n. 99  
 data 9/08 Firma [Signature]

RISERVATO ALL'UFFICIO

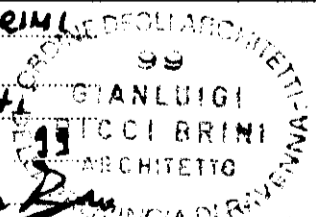

Catasto dei Fabbricati - Situazione al 15/09/2016 - Comune di MASSA LOMBARDA (F029) - < Foglio: 32 - Particella: 135 - Subalterno: 24 >  
CORSO VITTORIO VENETO n. 40 piano: 1;

10 metri