

MODULARIO  
F. - Cm. S. T. - 466



MINISTERO DELLE FINANZE  
DIREZIONE GENERALE DEL CATASTO E DEI SERVIZI TECNICI ERARIALI  
**NUOVO CATASTO EDILIZIO URBANO**

Mon. A (Nuovo Catasto Edilizio Urbano)

Lire 35 13

(R. D. PROPRIO-LEGGI 13 APRILE 1930, N. 637)

Planimetria dell'immobile situato nel Comune di RAVENNA viale PARINI (LIDO ADRIANO)

Ditta .....

Allegata alla dichiarazione presentata all'Ufficio Tecnico Erariale di RAVENNA

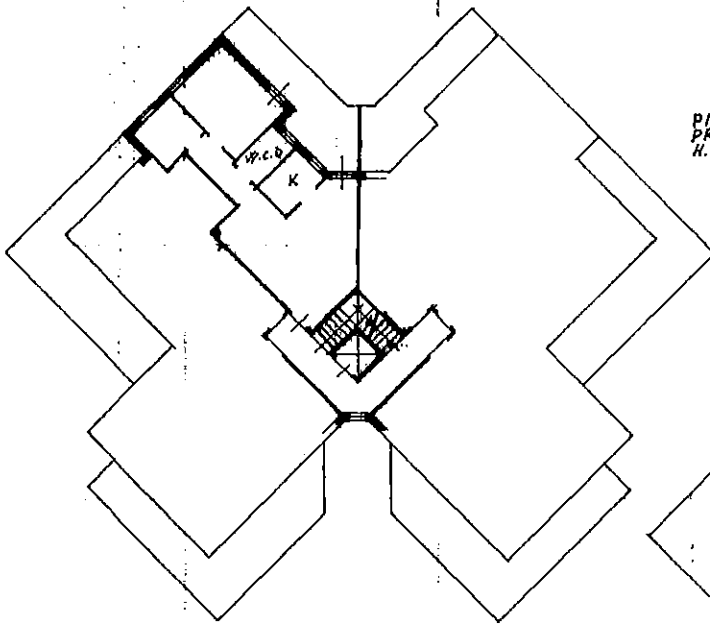

PIANO PRIMO  
H. 2,80

RA - RA  
FOGLIO 113 A  
MAPP. (410-492-493) 684

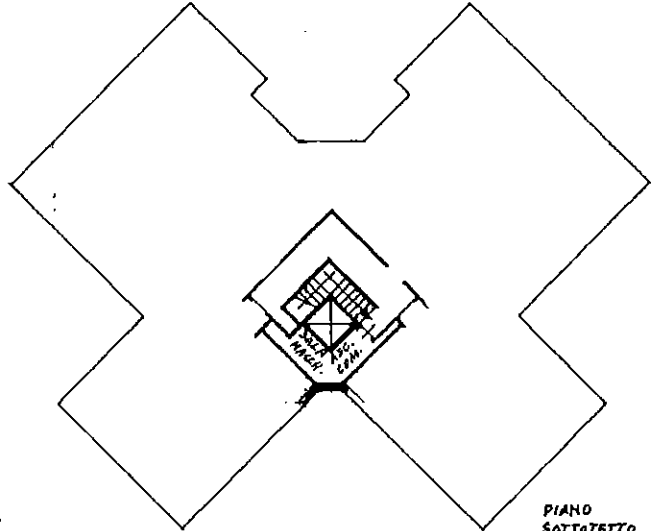

PIANO SOTTOTETTO  
H. 2,20

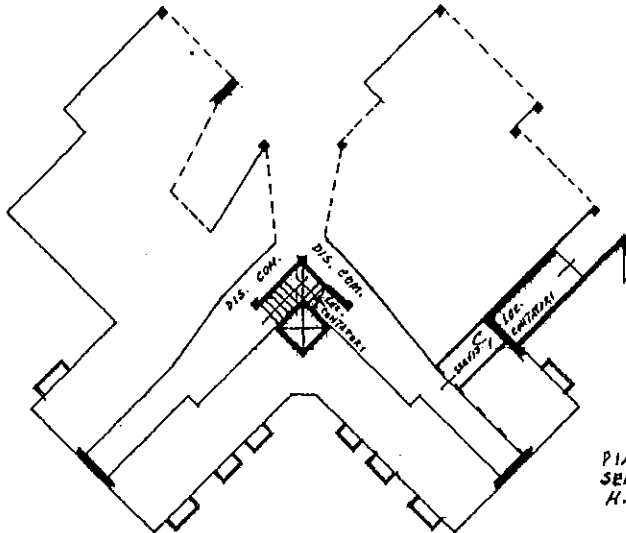

PIANO SEMINTERRATO  
H. 2,10

Collegio Prov. Geometri  
**RAVENNA**  
Cogn. GIUSEPPE SANGIORGI  
N. 174

ORIENTAMENTO

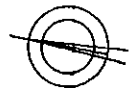

SCALA DI 1: 200

PIANO  
TERRA  
H. 2,80

SPAZIO RISERVATO PER LE ANNOTAZIONI D'UFFICIO

DATA

PROT. N°

3220/49

Foglio 113/A

Mappale 684

Sub. 13

Compilata dal geometra  
GIUSEPPE SANGIORGI

Iscritto all'Albo dei geometri  
della Provincia di RAVENNA

DATA 14-8-1979

Firma: Sangiorgi

