



MINISTERO DELLE FINANZE
DIPARTIMENTO DEL TERRITORIO

Ufficio Tecnico Erariale di **RAVENNA**

ELABORATO PLANIMETRICO

Pag. n. **1** di **1**

Ubicazione e riferimenti catastali dell'immobile

Comune **CONSELICE**

C.T. Fgl. **30** Mapp. **22**

Via/ Piazza **RAMPINA**

n. **11**

C.E.U. Sez. Fgl. **30** Mapp. **22**

ESTRATTO DI MAPPA

SCALA 1: 2000

Tipo Mappate n. **24286** del **26/05/99**

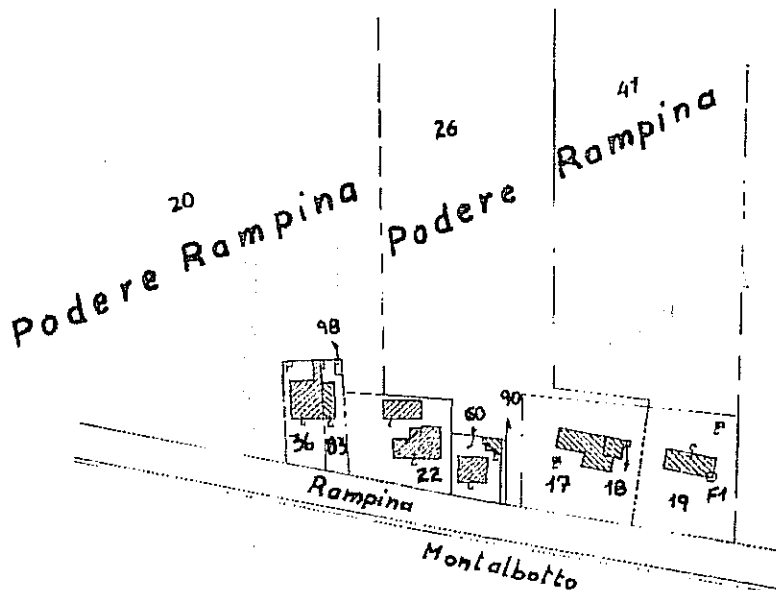

Riservato all'Ufficio Tecnico Erariale

L'operatore

IL TECNICO

Protocollo

25007

27/05/1999

Sostituisce il precedente mod. EP/1 prot.

Ultima planimetria in atti

Annullato o sostituito dal mod. EP/1 prot.

firma e timbro
[Signature]

Catasto dei fabbricati - situazione al 09/05/2017 - Comune di CONSELICE (C963) - < Foglio: 30 Particella: 22 - Elaborato planimetrico > - Sub:

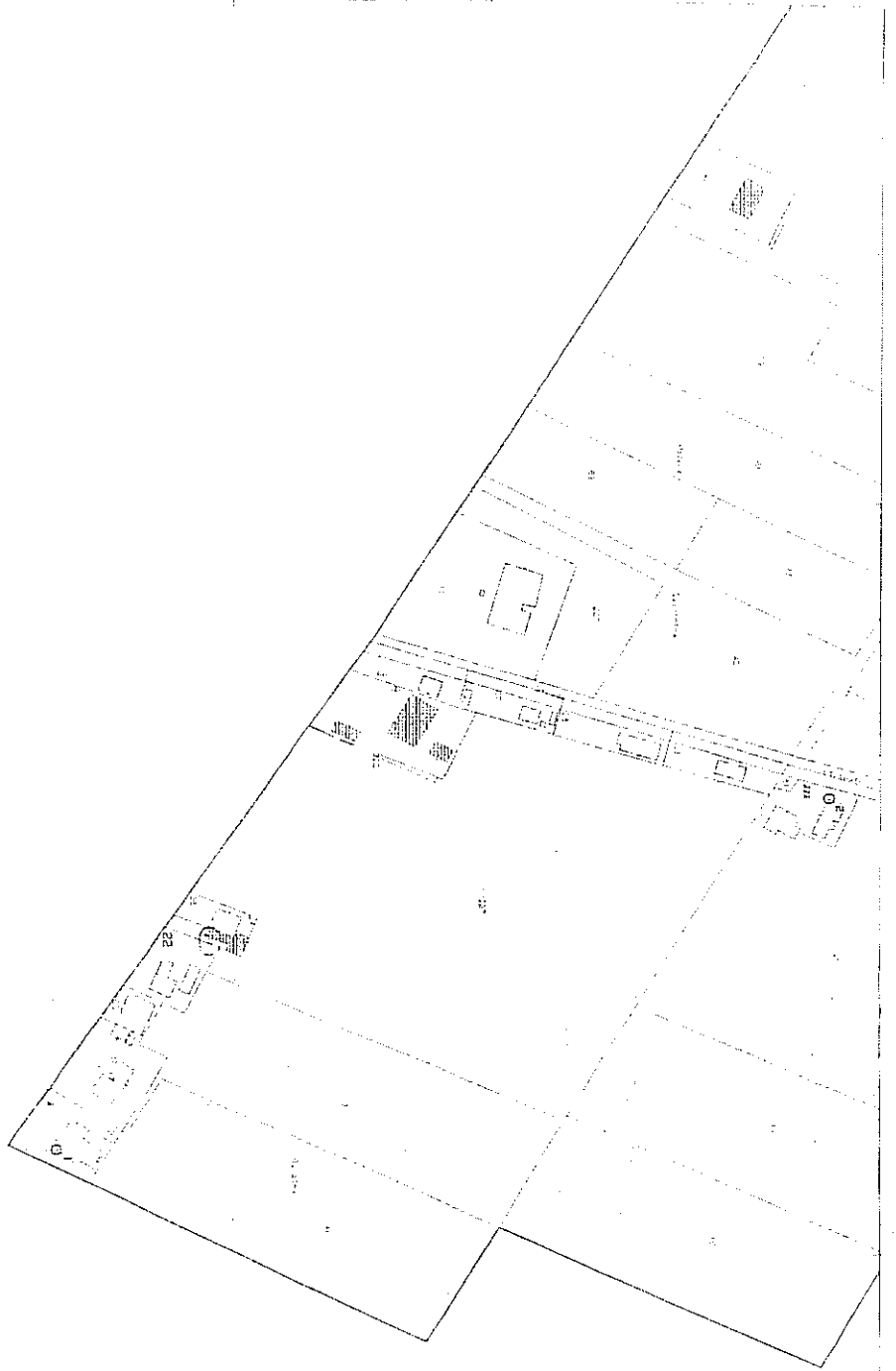



MINISTERO DELLE FINANZE
DIPARTIMENTO DEL TERRITORIO

Ufficio Tecnico Erariale di RAVENNA

ELABORATO PLANIMETRICO

Pag. n. 1 di 1

Comune CONSELICE	Sezione	Foglio 30	Numero 22	Tipo mappale n. 24286	del 26/05/1999
----------------------------	---------	---------------------	---------------------	---------------------------------	--------------------------

DIMOSTRAZIONE GRAFICA DEI SUBALTERNI ASSEGNATI

SCALA 1: 500

PIANO TERZA

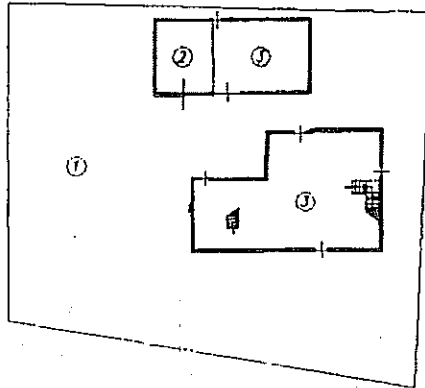

PIANO PRIMO

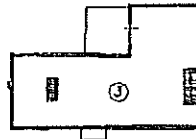

Riservato all'Ufficio Tecnico Erariale

Protocollo

25009

Sostituisce il precedente mod. EP/2 prot.

Ultima Planimetria in atti
Approvata o sostituita dal mod. EP/2 prot.

L'operatore

IL TECNICO

27/05/1999

data

S:

Catasto dei Fabbricati - Situazione al 09/05/2017 - Comune di CONSELICE (C963) - < Foglio: 30 Particella: 22 - Elaborato planimetrico > - Sub:

MODULARIO
F. rig. read 497



MINISTERO DELLE FINANZE
DIPARTIMENTO DEL TERRITORIO
CATASTO EDILIZIO URBANO (RDL 13-4-1939, n. 652)

100
200

Planimetria di u.i.u. in Comune di CONSELICE via RAMPINA civ. 11

PIANO TERZO

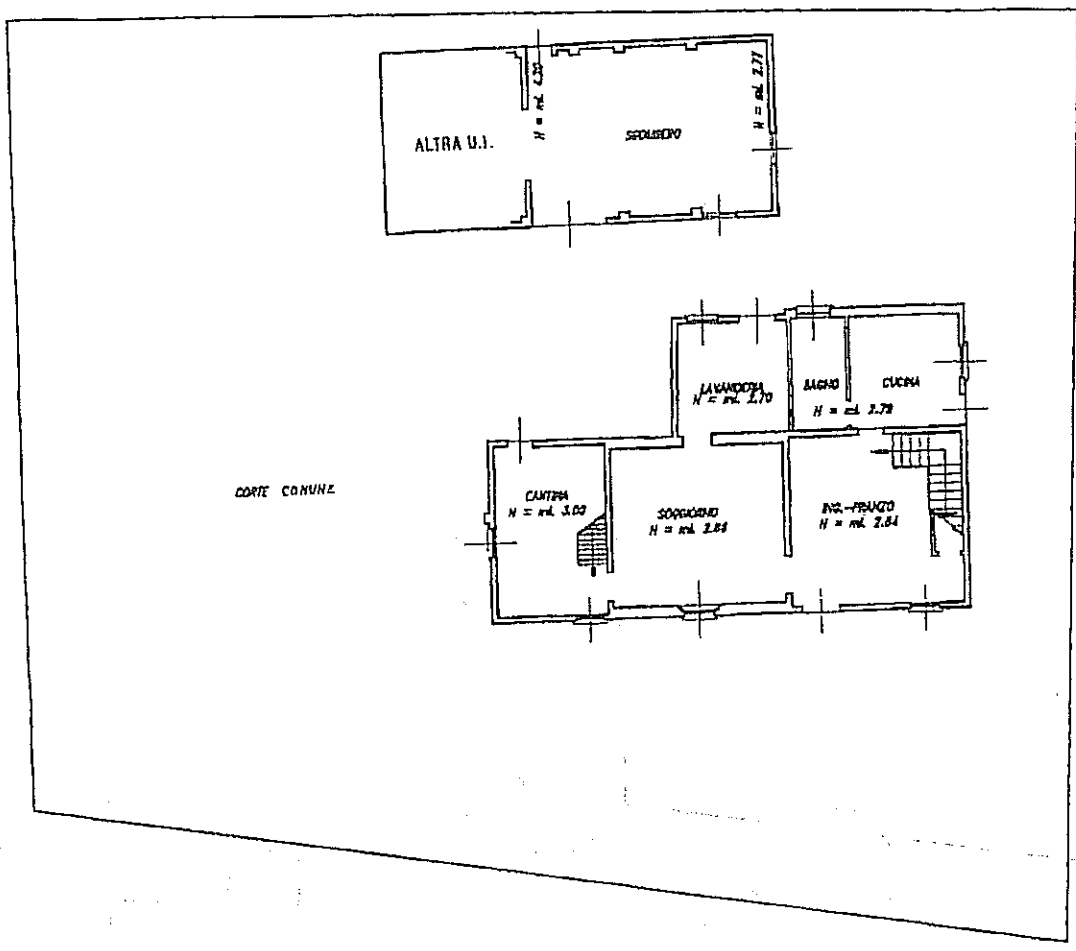

PIANO PRIMO

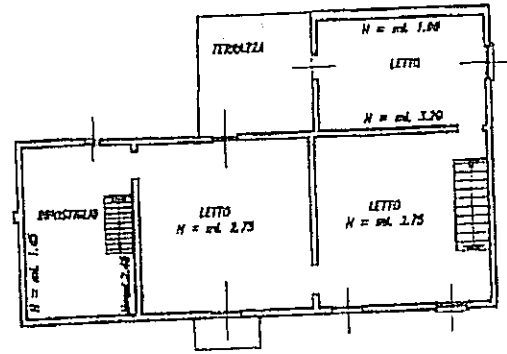

ORIENTAMEN

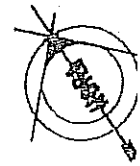

SCALA DI 1:1

Catasto dei Fabbricati - Situazione al 09/05/2017 - Comune di CONSELICE(C965) - < Foglio: 30 Particella: 22 - Subalterno 3 >
VIA RAMPINA n. 11 piano: T-1;

Spese: Imposta di Registro e Tassa dello Stato P.V.

Dichiarazione di N.C.
Denuncia di variazione
Ultima Planimetria in atti

Compilata dal GEOM. NEGRINI TANCREDI
(Titolo, cognome e nome)

RISERVATO ALL'UFFICIO

20007

Identificativi catastali

Iscritto all'albo dei GEOMETRI

Data presentazione 27/05/1999 - Data: 09/05/2017 - n. RA0028148 - Richiedente TRIBUNALE DI RAVENNA

Tot. schede: 1 - Formato di acq. AA(210x297) - Patti di scala: 1:1
data 27/05/1999 Firma NEGRINI TANCREDI

MODULARIO
F. rig. 1000 437



MINISTERO DELLE FINANZE
DIPARTIMENTO DEL TERRITORIO
CATASTO EDILIZIO URBANO (RDL 13-4-1939, n. 652)

MOD. BN (C

1007
200

Planimetria di u.i.u. in Comune di.....CONSELICE..... via RAHPINA..... civ. 11.....

PIANO TERRA

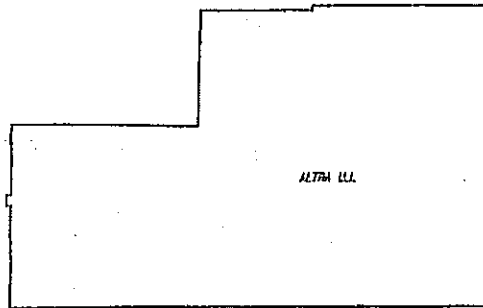
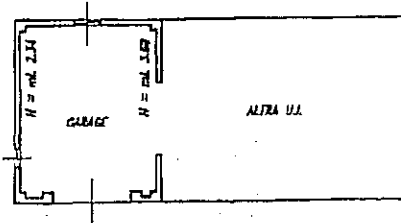

ORIENTAMENTO

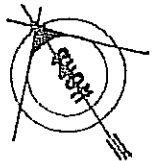

SCALA DI 1: 20

Catasto dei Fabbricati - Situazione al 09/05/2017 - Comune di CONSELICE(C963) - < Foglio: 30 Particella: 22 - Subalterno 2 >
VIA RAMPINA n. 11 piano: T.
Nome: Tribunale di Ravenna - Z.c.a. 2000000017 s.v.

Dichiarazione di N.C.
Denuncia di variazione

Compilata da GEOR. NEGRI TANcredi
(Titolo, cognome e nome)

RISERVATO ALL'UFFICIO

25009

Ultima Planimetria in atti
Identificativi catastali

Iscritto all'albo dei GEOMETRI

Data presentazione: 27/05/1999 - Data: 09/05/2017 - n. RA0028147 - Richiedente TRIBUNALE DI RAVENNA

Tot. schede: 2 - Formato di acq.: A4(210x297) - Data: 27/05/1999 - Firma: Geor. Negri Tancredi