

MODULARIO
F. - Cat. S. T. - 315



MINISTERO DELLE FINANZE
DIREZIONE GENERALE DEL CATASTO E DEI SERVIZI TECNICI ERARIALI

MOD. B (Nuovo Catasto Edilizio Urbano)

Lire
15

100 NUOVO CATASTO EDILIZIO URBANO

(R. DECRETO-LEGGE 13 APRILE 1939, N. 652)

Planimetria dell'immobile situato nel Comune di CERVIA Via PIAVE ang. VIA ISONZO

Ditta XXXXXXXXXX

Allegata alla dichiarazione presentata all'Ufficio Tecnico Erariale di RAVENNA il 9/4/1943-

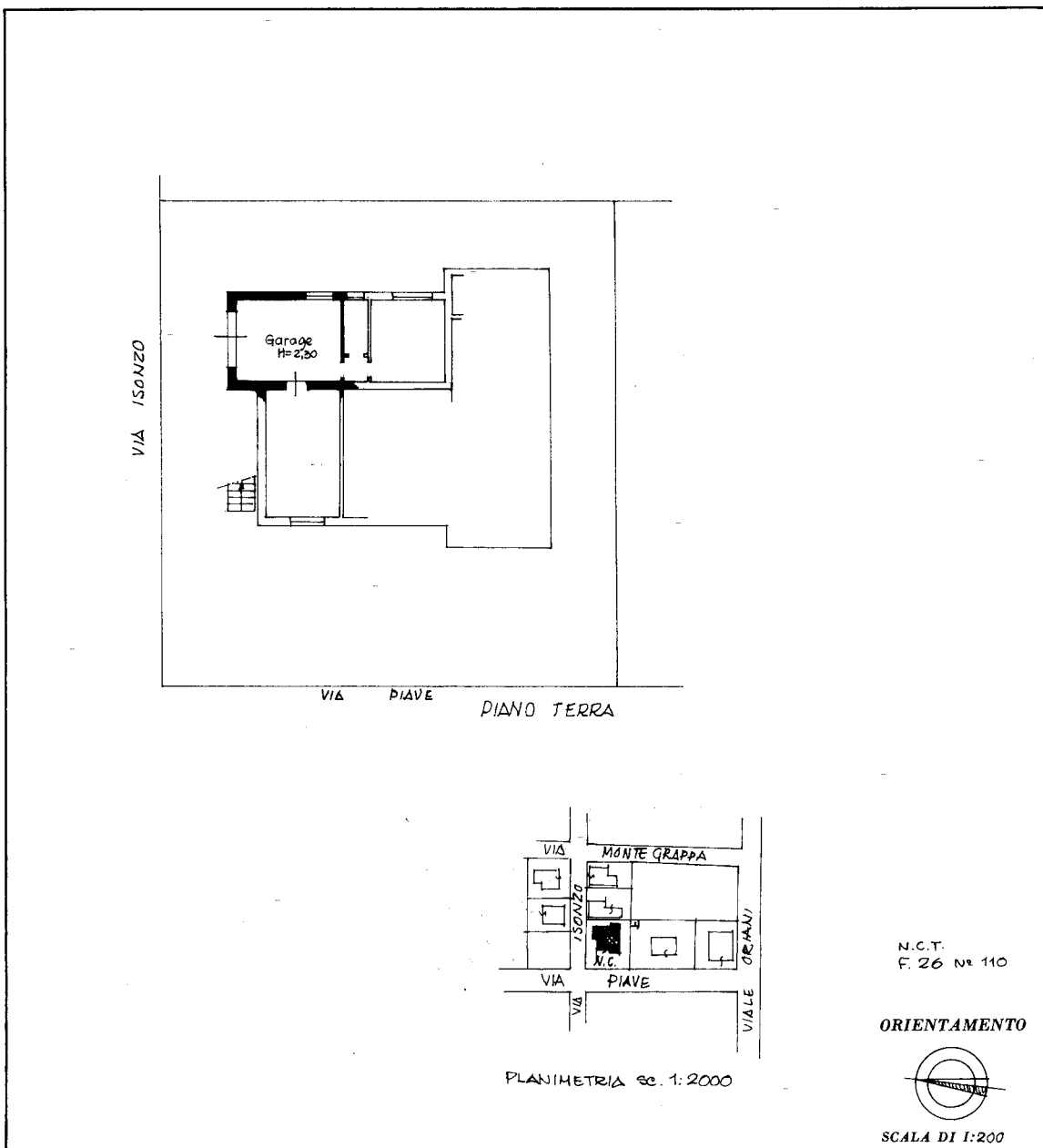

SPAZIO RISERVATO PER LE ANNOTAZIONI D'UFFICIO

DATA
PROT. N°

4883
/ 41

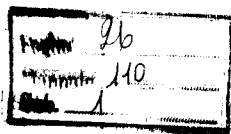

Compilata dal geom. CIRILLO ANTONELLINI
(Titolo, nome e cognome del tecnico)

Iscritto all'Albo dei geometri

Provincia di Ravenna

5.10.1971

Antonelli Cirillo



Catasto dei Fabbricati - Situazione al 21/04/2016 - Comune di CERVIA (C553) - < Foglio: 26 - Particella: 110 - Subalterno: 1 >
VIA PIAVE n. 4 piano: T;

10 metri

Ultima planimetria in atti

MODULARIO
F. - Cat. S. T. - 215



MINISTERO DELLE FINANZE
DIREZIONE GENERALE DEL CATASTO E DEI SERVIZI TECNICI ERARIALI

Mod. B (Nuovo Catasto Edilizio Urbano)

Lire
15

101 NUOVO CATASTO EDILIZIO URBANO

(R. DECRETO LEGGE 13 APRILE 1939, N. 632)

Planimetria dell'immobile situato nel Comune di CERVIA Via PIAVE ANG. VIA ISONZO

Ditta

Allegata alla dichiarazione presentata all'Ufficio Tecnico Erariale di RAVENNA il 9/4/1943

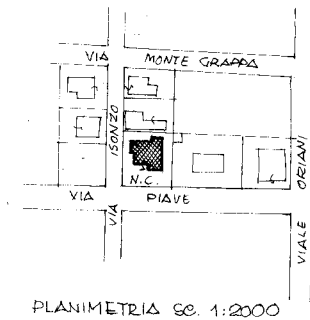
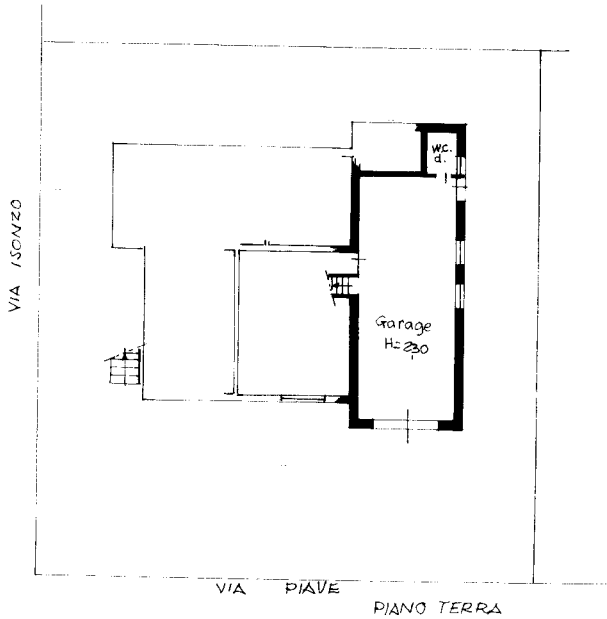

N.C.T.
F. 26 N° 110

ORIENTAMENTO

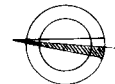

SCALA DI 1:200

SPAZIO RISERVATO PER LE ANNOTAZIONI D'UFFICIO

DATA

PROT. N°

110
21

110
2

Compilata dal geom. CIRILLO ANTONELLINI
(Titolo, nome e cognome del tecnico)

Iscritto all'Albo dei geometri
della Provincia di Ravenna

DATA 5.10.1971

Firma: (Signature)

Catasto dei Fabbricati - Situazione al 21/04/2016 - Comune di CERVIA (C.553) - < Foglio: 26 - Particella: 110 - Subalterno: 2 >
VIA PIAVE n. 4 piano: T;

10 metri

Ultima planimetria in atti

MODULARIO
F. - Cat. S. T. - 315



MINISTERO DELLE FINANZE
DIREZIONE GENERALE DEL CATASTO E DEI SERVIZI TECNICI ERARIALI

Mod. B (Nuovo Catasto Edilizio Urbano)

Lire
15

102 NUOVO CATASTO EDILIZIO URBANO

(R. DECRETO-LEGGE 13 APRILE 1939, N. 652)

Planimetria dell'immobile situato nel Comune di CERVIA Via PIAVE ang. Via ISONZO

Ditta XXXXXXXXXX

Allegata alla dichiarazione presentata all'Ufficio Tecnico Erariale di RAVENNA

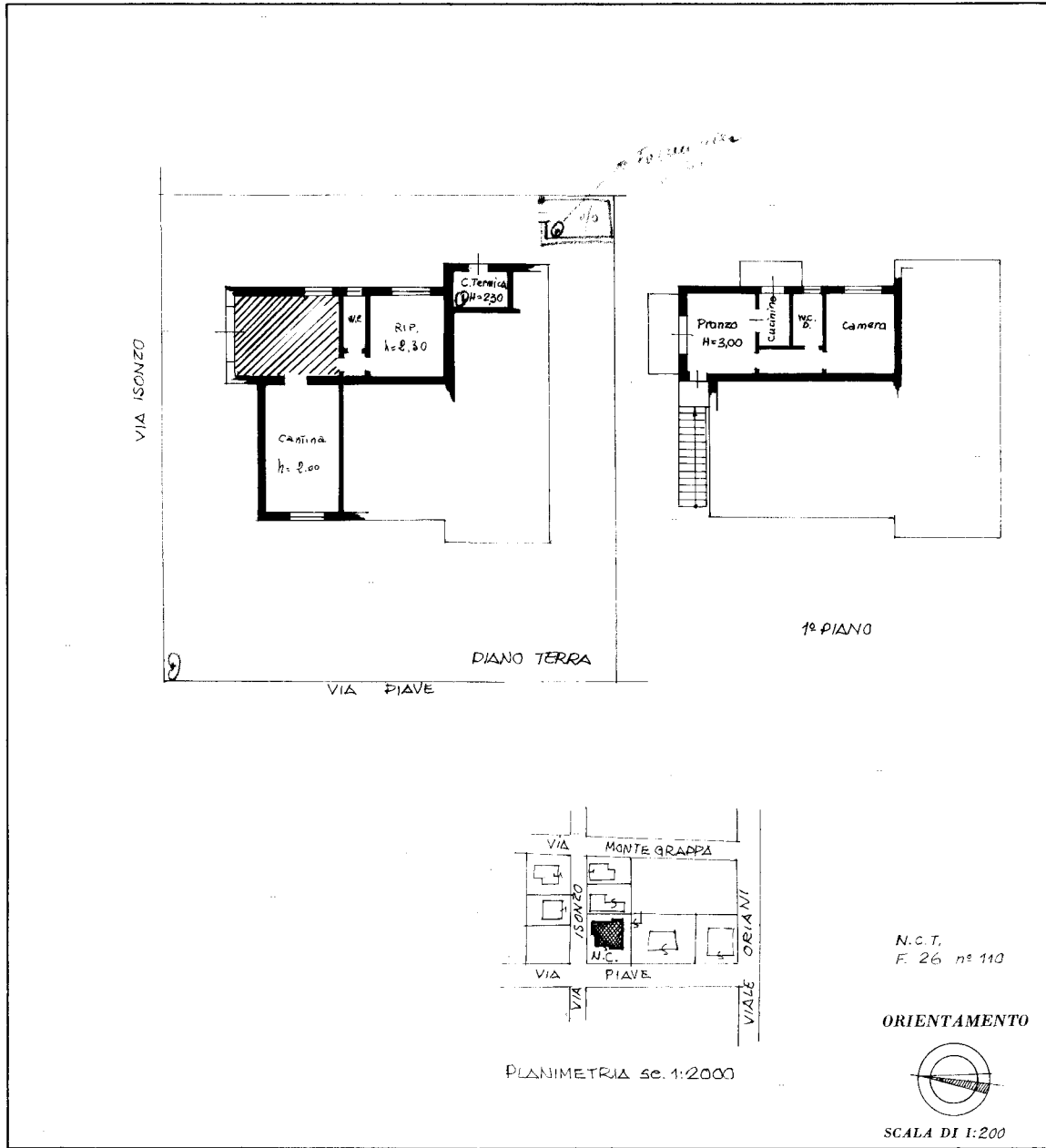

SPAZIO RISERVATO PER LE ANNOTAZIONI D'UFFICIO

DATA
PROT. N°

1970
21

26
110
3

Compilata dal geom. CIRILLO ANTONELLINI
(Titolo, nome e cognome del tecnico)

Iscritto all'Albo dei geometri
della Provincia di Ravenna

DATA 5.10.1971

Firma [Signature]

Catasto dei Fabbricati - Situazione al 21/04/2016 - Comune di CERVIA (C553) - < Foglio: 26 - Particella: 110 - Subalterno: 3 >
VIA PIAVE n. 4 piano: T-1;

10 metri

Ultima planimetria in atti

MODULARIO
F. - Cat. S. T. - 315



MINISTERO DELLE FINANZE
DIREZIONE GENERALE DEL CATASTO E DEI SERVIZI TECNICI ERARIALI

Mod. B (Nuovo Catasto Edilizio Urbano)

Lire
15

103

NUOVO CATASTO EDILIZIO URBANO

(R. DECRETO-LEGGE 13 APRILE 1939, N. 652)

Planimetria dell'immobile situato nel Comune di CERVIA Via PIAVE ang. VIA ISONZO

Ditta [REDACTED] 43.

Allegata alla dichiarazione presentata all'Ufficio Tecnico Erariale di RAVENNA

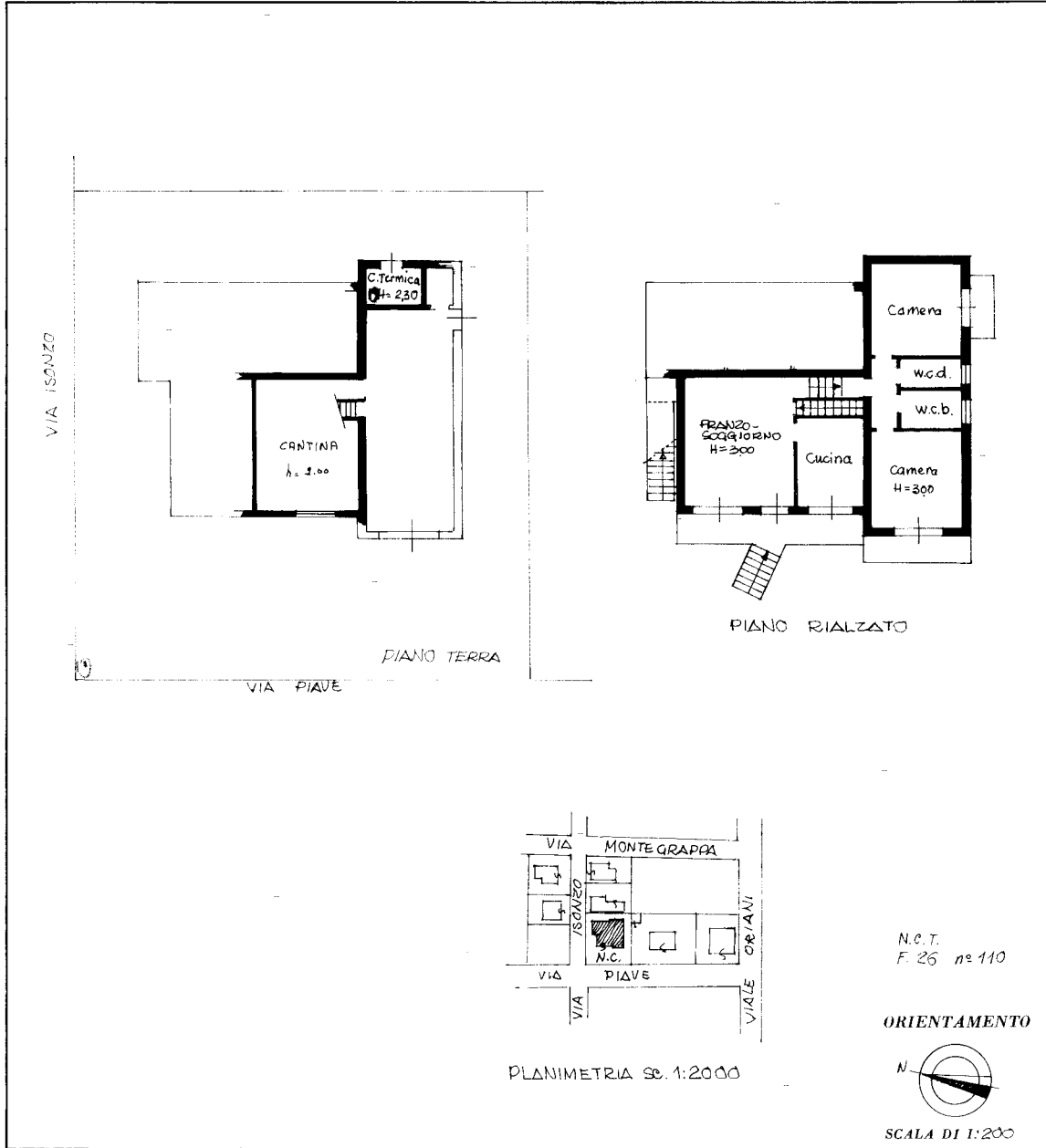

10 metri

SPAZIO RISERVATO PER LE ANNOTAZIONI D'UFFICIO

DATA
PROT. N°

4081
71

26
110
4

Compilata dal geom. CIRILLO ANTONELLINI
(Titolo, nome e cognome del tecnico)

Iscritto all'Albo dei geometri
della Provincia di Ravenna

DATA 5.10.1971

Firma: [Signature]

Catasto dei Fabbricati - Situazione al 21/04/2016 - Comune di CERVIA (C553) - < Foglio: 26 - Particella: 110 - Subalterno: 4 >
VIA PIAVE n. 4 piano: T-1;

Ultima planimetria in atti