

TRIBUNALE CIVILE DI RAVENNA

ALL'ILLUSTRISSIMO SIG. GIUDICE DELLE ESECUZIONI IMMOBILIARI

**Procedimento di esecuzione immobiliare
n. 298/2016 R.G.E.**

PROMOSSA DA

----- (Avv. -----)

CONTRO

PIANTE RILEVATE

TECNICO INCARICATO:

ING. DOMENICO BABINI

Via F.lli Cortesi, 27 – 48022 Lugo (RA)

Tel. 0545/20139 – Fax. 0545/20139

Lugo – ottobre 2017

Si fa osservare che, poiché il fabbricato è ancora in fase di costruzione e soprattutto gli interni sono ancora allo stato grezzo pressoché iniziale (sono presenti quasi esclusivamente le tramezzature prive di intonaci, mancano impianti e pavimenti) il rilievo che qui di seguito viene riportato serve ad evidenziare soprattutto le principali differenze tra quanto indicato nell'ultimo progetto depositato in comune e quanto verificato in sede di sopralluogo.

Pertanto sono state prese come base le planimetrie di progetto e su queste sono state segnalate in giallo le tramezzature non realizzate ed in rosso quelle aggiunte o modificate.

Sono state inoltre evidenziate in rosso quelle dimensioni (soprattutto esterne, in quanto gli esterni possono considerarsi a livello di grezzo avanzato) che sono variate, in genere con tolleranze entro il 2%, rispetto a quelle indicate negli elaborati grafici depositati.

PIANO PRIMA SOTTOSTRADA H. 242

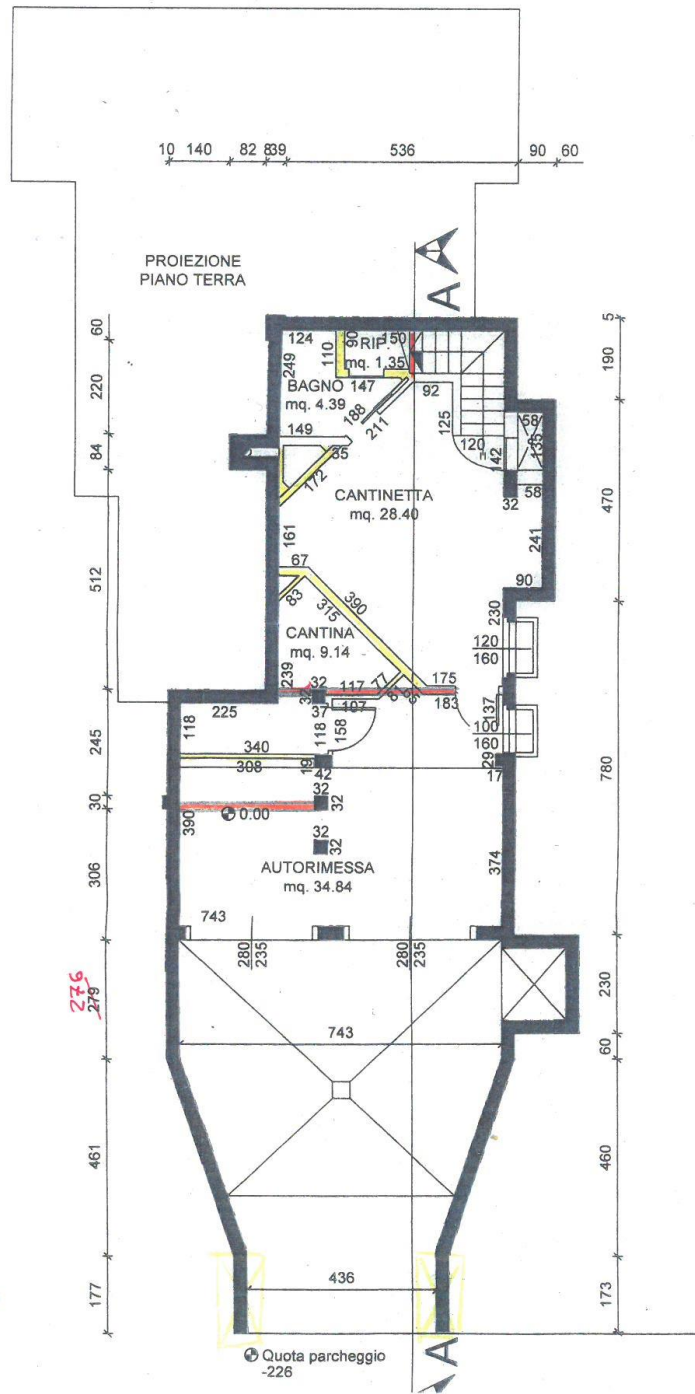

PIANO TERRA

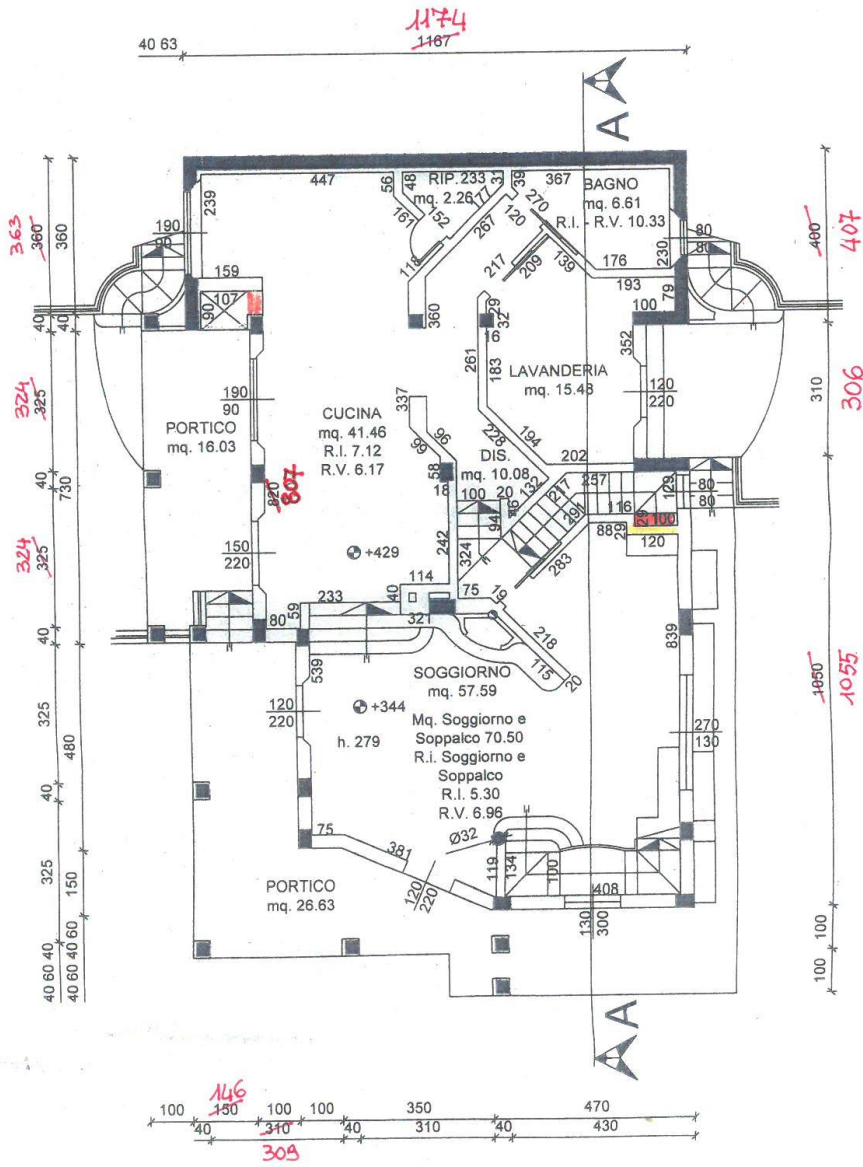

PIANO PRIMO

