

MOD. B (Nuovo Catasto Edilizio Urbano)



MINISTERO DELLE FINANZE

DIREZIONE GENERALE DEL CATASTO E DEI SERVIZI TECNICI ERARIALI

NUOVO CATASTO EDILIZIO URBANO

(R. DECRETO-LEGGE 13 APRILE 1939, N. 632)

Planimetria dell'immobile situato nel Comune di RA Via Puccini - L. Adorno

Ditta

Allegata alla dichiarazione presentata all'Ufficio Tecnico Erariale di RA

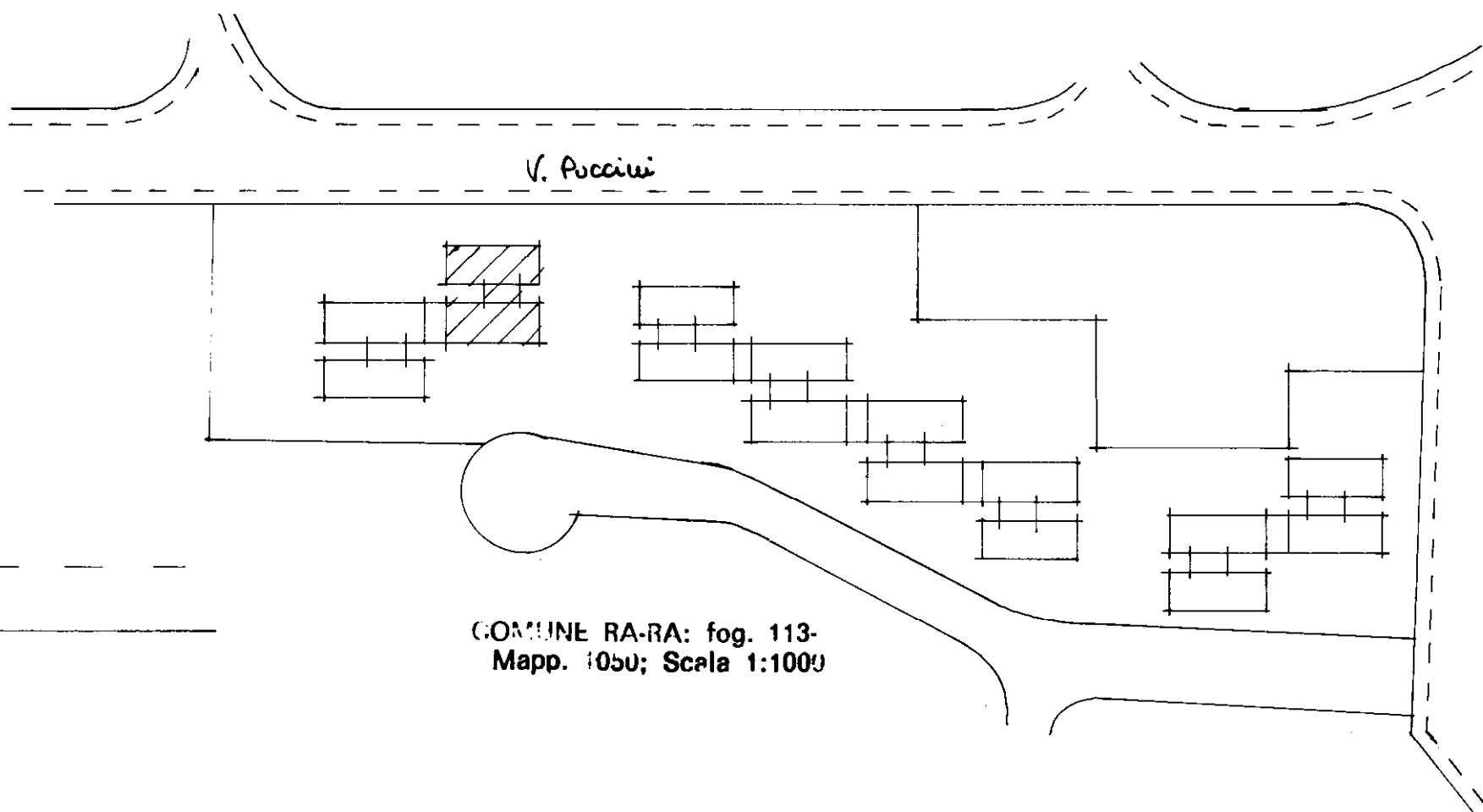

COMUNE RA-RA: fog. 113-
Mapp. 1050; Scala 1:1000

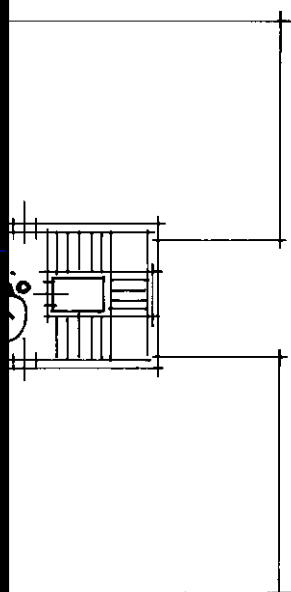

ORIENTAMENTO

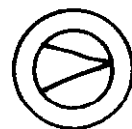

SCALA DI I. 200

SPAZIO RISERVATO PER LE ANNOTAZIONI D'UFFICIO

DATA
PROT. N°

Foglio 113
Mappale 1119
Sub. 2

Compilata dal

iscritto all'Albo dei al N°

della Provincia di

DATA

Firma:



NUOV

Planimetria dell'immob

Ditta

Allegata alla dichiara

Macch. Asc. H = 2,50

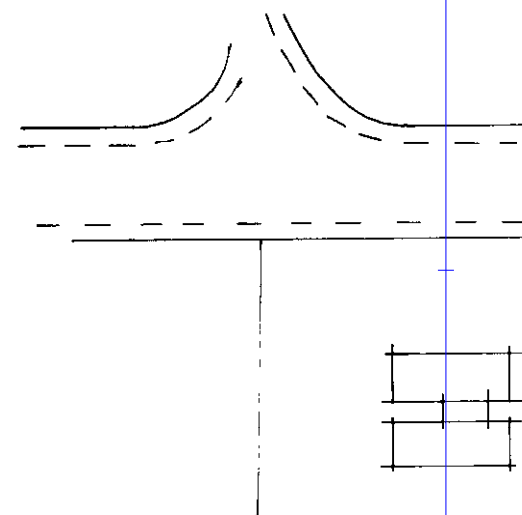
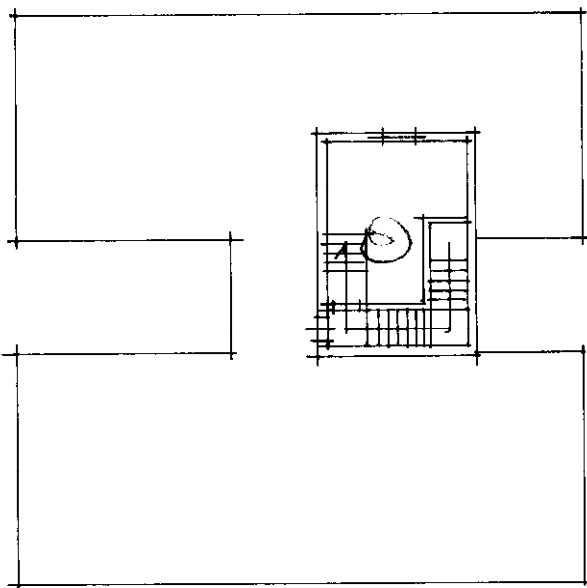
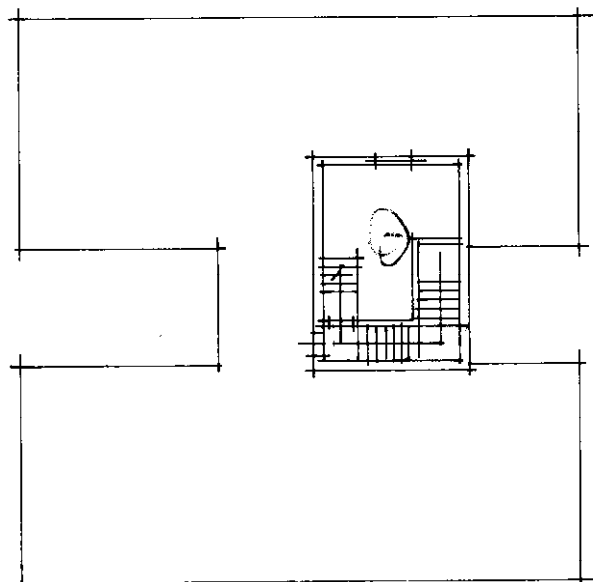

V. Puccini

P.T. H = 2,70

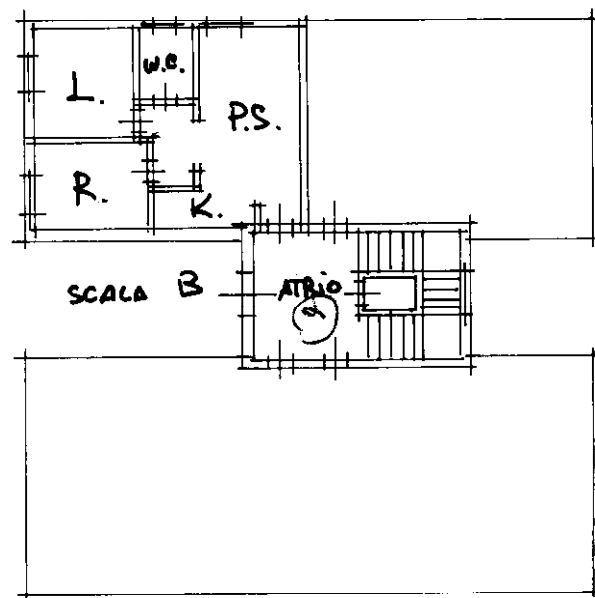
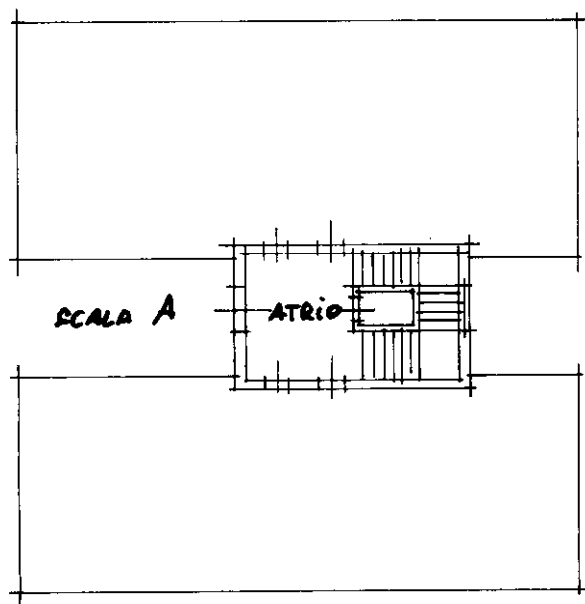

Catasto dei Fabbricati - Situazione al 17/05/2017 - Comun
VIALE GIACOMO PUCCINI piano: T;
EN
EN

SPAZI

DATA
PROT. N°