

NUOVO CATASTO EDILIZIO URBANO

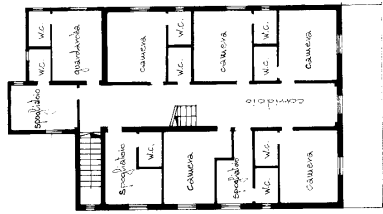

PIANO PRIMO H=3,00

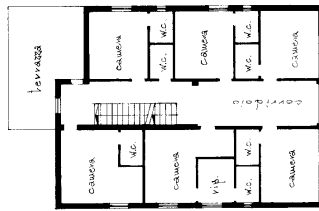

PIANO SECONDO H=2,81

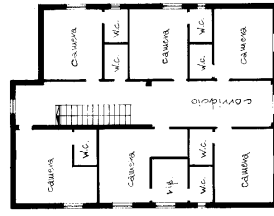

PIANO TERZO H=2,81

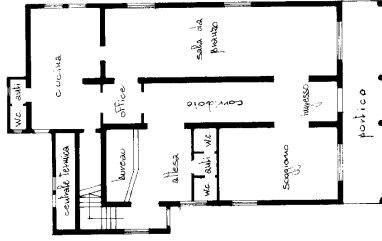

PIANO TERRA H=3,00

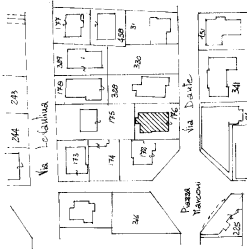

estratto di mappa - scala 1:500
 fg. 67 - mappa. 176

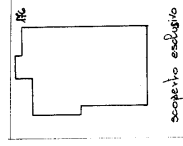

SVILUPPO scala 1:500

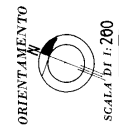

Compilata dal GEOMETRA
 PIERANGELO MAZZAROTTO
 Iscritto all'Albo dei GEOMETRI
 della Provincia di VENEZIA
 DATA 08.09.1988
 Firma: P. Mazzarotto

SPAZIO RISERVATO PER LE ANNOTAZIONI D'UFFICIO	
DATA	8/9/88
PROT. N°	
A S S U M E :	
FG.	67
MAPP.	176

PROVIENE DAL FG. 67 MAPPA 176 - PER MODIFICHE INTERNE E SOPRAELEVAZIONE

MODULARIO
F. r. g. rend. 497



MINISTERO DELLE FINANZE
DIREZIONE GENERALE DEL CATASTO E DEI SS TT.EE.
CATASTO EDILIZIO URBANO (RDL 13-4-1939, n. 652)

MOD. **BN** (CEU)

LIRE
500

Pianimetria di u.i.u. in Comune di JESOLO via PZZA MANZONI civ.

PIANO TERRA H 310

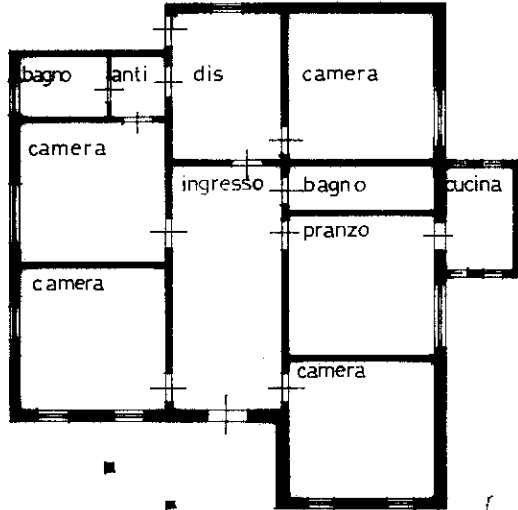

1/2

PLANIMETRIA DELLO SCOPERTO

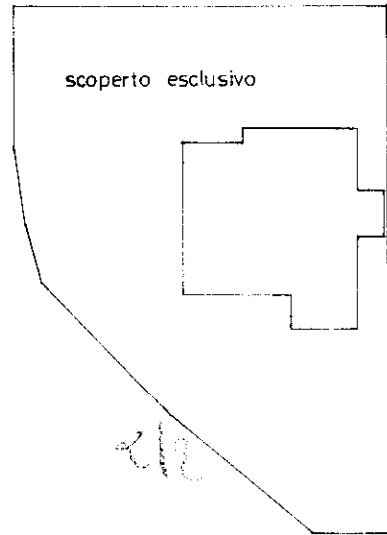

1/2

COMUNE DI JESOLO
ESTRATTO DI MAPPA
FG. 67 MAPP. 172

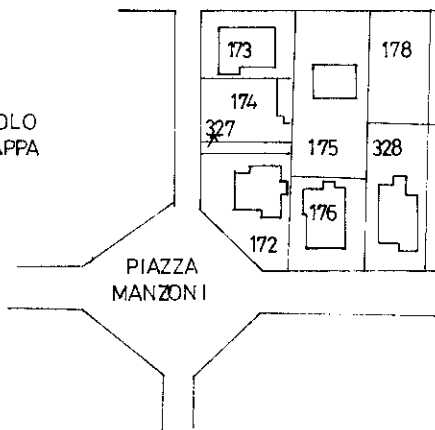

ORIENTAMENTO



SCALA DI 1:200

Catasto di Fabbricati - Situazioni al 20/10/2022 - Comune di JESOLO(C388) - < Foglio 67 - Particella 172 - Subalterno 1 >
PIAZZA ALESSANDRO MANZONI Piano T

Dichiarazione di N.C.
Ultima denuncia di variazione

Compilata dal GEOMETRA
(Titolo, cognome e nome)
BISON GIANFRANCO

RISERVATO ALL'UFFICIO

795

Data presentazione: 05/02/1996 - Data: 20/10/2022 - n. T113404 - Richiedente: CLGNL65T63L736M

Totale schede 67 - Formato di acquisizione: A4(210x297) - Formato stampa richiesto: A4(210x297)

n. 172 sub
PROT 233/a/78 data Firma

