

MODULARIO
F. rig. rend. 497



MINISTERO DELLE FINANZE
DIREZIONE GENERALE DEL CATASTO E DEI SS.TT.EE.
CATASTO EDILIZIO URBANO (RDL 13-4-1939, n. 652)

MOD. **BN** (CEU)

LIRE
500

Planimetria di u.i.u. in Comune di JESOLO via NICCOLO TOMMASEO civ.

PIANO TERRA H. 224

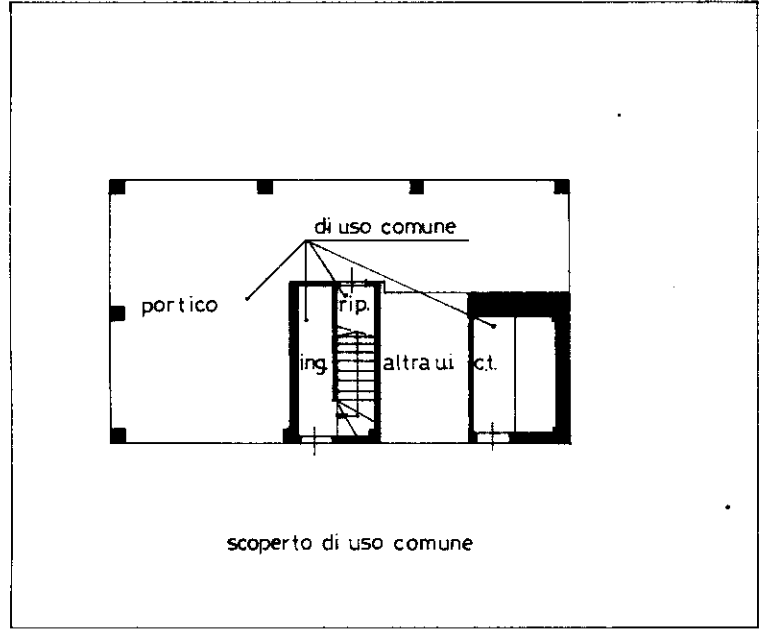

COMUNE DI JESOLO
ESTRATTO DI MAPPA
FG.67 MAPP.211

PIANO TERZO H. 203

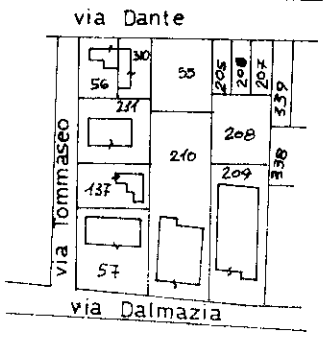
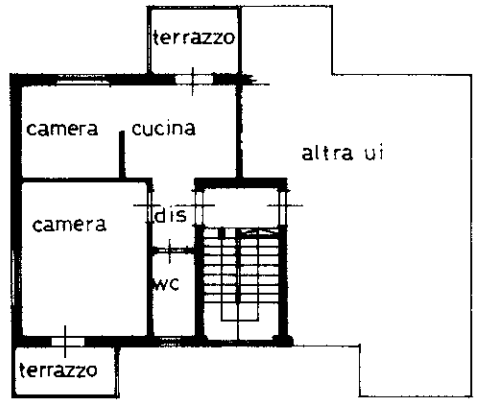

ORIENTAMENTO

NORD

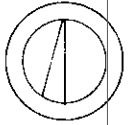

SCALA DI 1:200

Roma - Istituto Fotografico e Zecca dello Stato - P.V.

input 01
Catasto dei Fabbricati - Situazione al 18/10/2022 - Comune di JESOLO(C388) - < Foglio 67 - Particella 211 - Subalterno 12 >
VIA NICCOLO TOMMASEO Piano T - 3

Dichiarazione di N.C.
Ultima planimetria in variazione

Compilata dal **GEOMETRA**
(Titolo, cognome e nome)

BISON GIANFRANCO



RISERVATO ALL'UFFICIO

5129

Data presentazione: 03/05/1995 - Data: 18/10/2022 - n. T36281 - Richiedente: CLGNL65T63L736M
Identificativi catastali: Iscritto all'albo del **GEOMETRA**

Totale schede: 7 - Formato di acquisizione: A4 (210x297) - Formato stampa richiesto: A4 (210x297)
della provincia di **VENEZIA** n. 1241

n. 211 sub. 12
data Firma