

MODULARIO
F. rig. rend. 497



MINISTERO DELLE FINANZE
DIREZIONE GENERALE DEL CATASTO E DEI SS.TT.EE.
CATASTO EDILIZIO URBANO (RDL 13-4-1939, n. 652)

MOD. **BN** (CEU)

LIRE
385

Planimetria di u.i.u. in Comune di JESOLO via NICCOLO TOMMASEO civ.

PIANO TERRA H 224

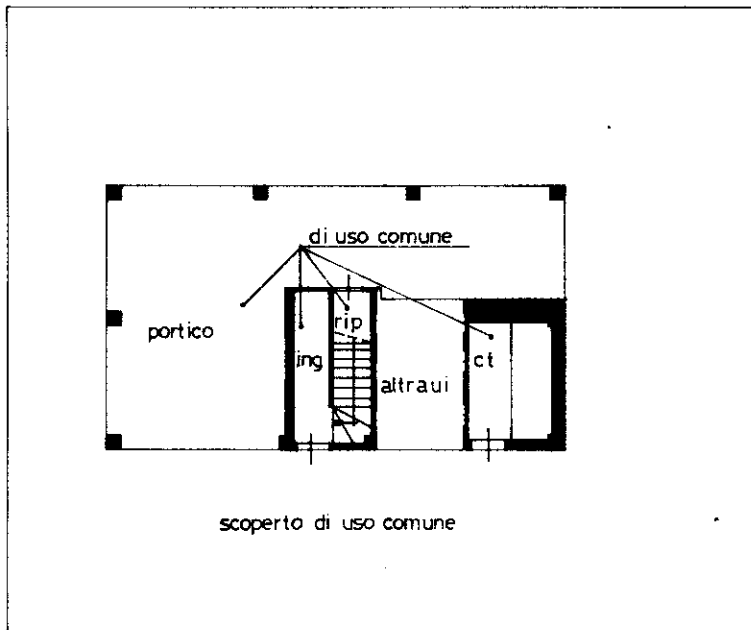

COMUNE DI JESOLO
ESTRATTO DI MAPPA
FG.67 MAPP.211

PIANO SECONDO H 265

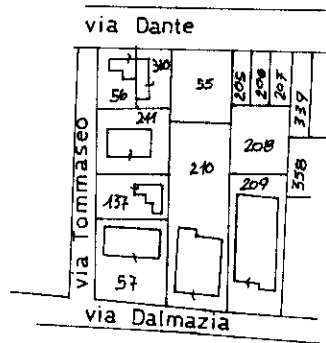
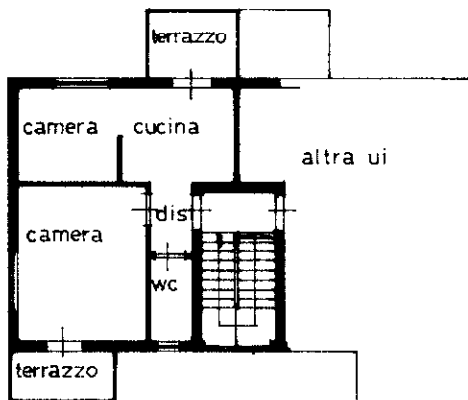

ORIENTAMENTO
NORD

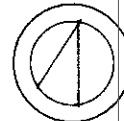

SCALA DI 1:200

Roma - Istituto Poligrafico e Zecca dello Stato - P.V.

input 01
Catasto dei Fabbricati - Situazione al 18/10/2022 - Comune di JESOLO(C388) - < Foglio 67 - Particella 211 - Subalterno 10 >
VIA NICCOLO' TOMMASEO Piano T - 2

Dichiarazione di N.C.
Denuncia di variazione

Compilata dal GEOMETRA
(Titolo, cognome e nome)
BISON GIANFRANCO

RISERVATO ALL'UFFICIO

8127

Identificativi catastali
n. 211 sub. 10

iscritto all'albo de GEOMETRI
della provincia di VENEZIA
n. 1241

data Firma [Signature]