

MODULARIO
F. fig. rend. 497



MINISTERO DELLE FINANZE
DIREZIONE GENERALE DEL CATASTO E DEI SS.TT.EE.
CATASTO EDILIZIO URBANO (RDL 13-4-1939, n. 652)

MOD. BN (CEU)

LIRE
500

Planimetria di u.i.u. in Comune di JESOLO via NICOLO' TOMMASEO civ.

PIANO TERRA H.224

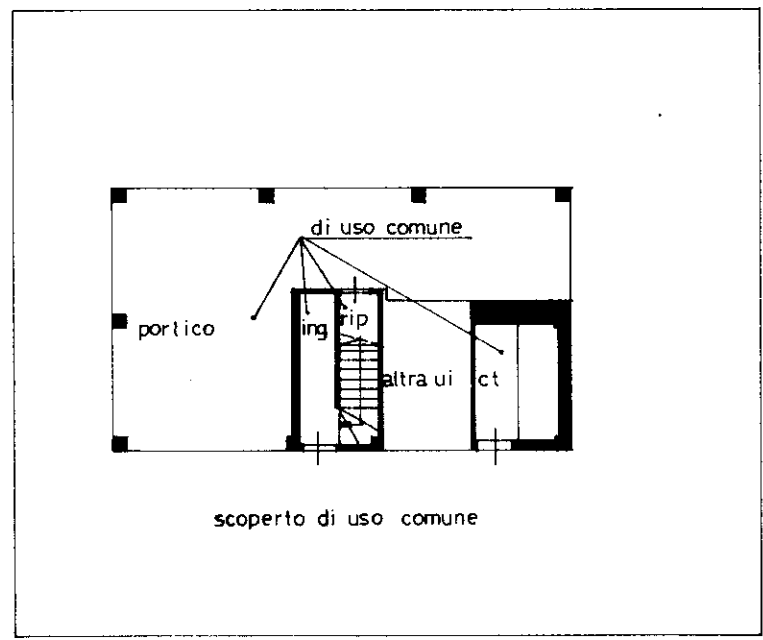

COMUNE DI JESOLO
ESTRATTO DI MAPPA
FG.67 MAPP.211

PIANO SECONDO H.285

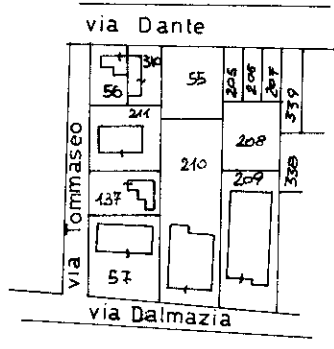
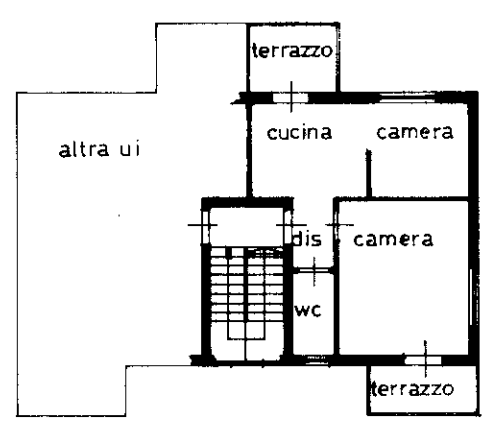

ORIENTAMENTO
NORD

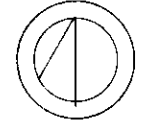

SCALA DI 1:200

Dichiarazione di N.C.
Denuncia di variazione

Compilata dal GEOMETRA
(Titolo, cognome e nome)
BISON GIANFRANCO

RISERVATO ALL'UFFICIO

5126

Data presentazione: 03/05/1995 - Data: 18/10/2022 - n. T36278 - Richiedente: CLGNL65T63L736M
Iscritto all'albo dei GEOMETRI

Totale schede: 1 - Formato di acquisizione: A4(210x297) - Formato stampa richiesto: A4(210x297)
n. 211 sub. 9
della provincia di VENEZIA n. 1241
data Firma [Signature]

input 01
Catasto dei Fabbricati - Situazione al 18/10/2022 - Comune di JESOLO(C388) - < Foglio 67 - Particella 211 - Subalterno 9 >
VIA S. PIETRO 100001 ASSICURE 18-27 MAP. 211 SUB. 9