

MODULARIO  
F. rig. rend. 497



MINISTERO DELLE FINANZE  
DIREZIONE GENERALE DEL CATASTO E DEI SS.TT.EE.  
**CATASTO EDILIZIO URBANO** (RDL 13-4-1939, n. 652)

MOD. BN (CEU)

LIRE  
**385**

Planimetria di u.i.u. in Comune di JESOLO ..... via NICCOLO' TOMMASEO ..... civ. ....

PIANO TERRA H 224

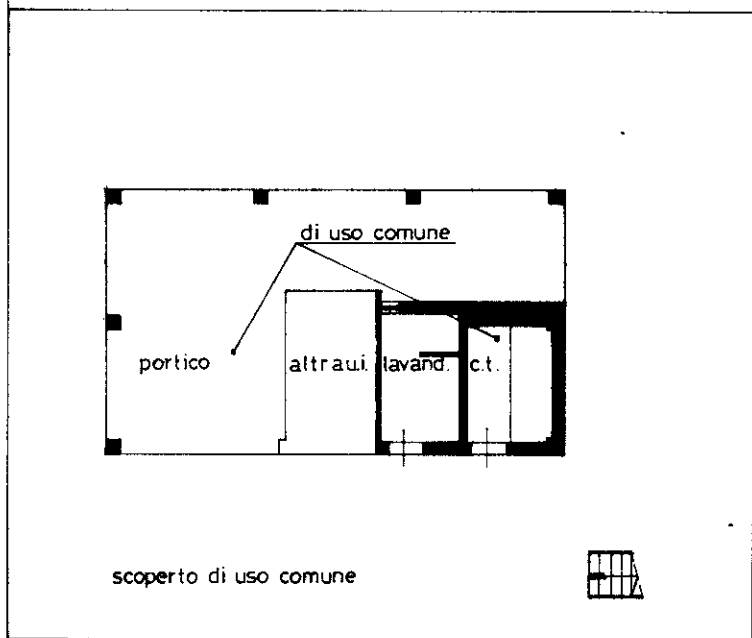

COMUNE DI JESOLO  
ESTRATTO DI MAPPA  
FG 67 MAPP 211

PIANO PRIMO H 274

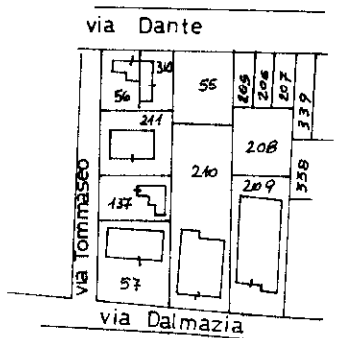
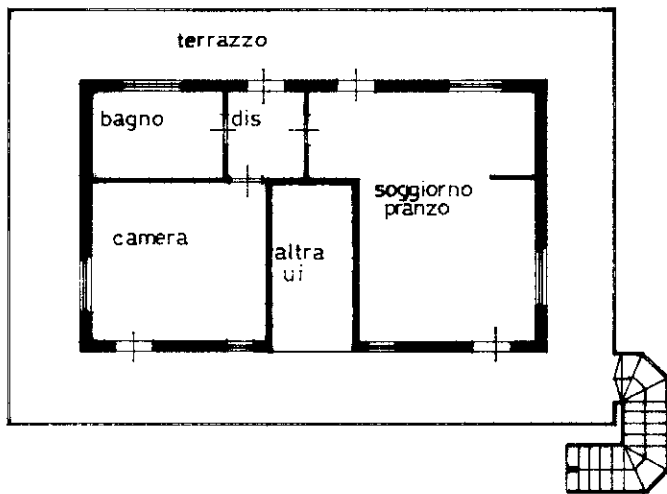

ORIENTAMENTO

NORD

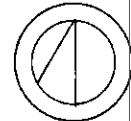

SCALA DI 1:200

Roma - Istituto Poligrafico e Zecca dello Stato - PV

Dichiarazione di N.C.   
Denuncia di variazione

Compilata dal GEOMETRA  
(Titolo, cognome e nome)  
REISON GIANFRANCO

RISERVATO ALL'UFFICIO

0125

Data presentazione: 03/05/1995 - Data: 18/10/2022 - n. T36275 - Richiedente: CLGNL65T63L736M

Totale schede: 67 - Formato di acquisizione: A4(210x297) - Formato stampa richiesto: A4(210x297)

n. 211 sub. 0 della provincia di VENEZIA n. 1241

data ..... Firma *[Signature]*

input 01  
Catasto dei Fabbricati - Situazione al 18/10/2022 - Comune di JESOLO(C388) - < Foglio 67 - Particella 211 - Subalterno 8 >  
VIA NICCOLO' TOMMASEO Piano T - 1