

**Agenzia delle Entrate**  
**CATASTO FABBRICATI**  
Ufficio provinciale di Venezia

Dichiarazione protocollo n. VE0039906 del 28/04/2016  
Planimetria di u.i.u. in Comune di Mirano  
Via Porara

civ. 31

Identificativi Catastali:  
Sezione: 21  
Foglio: 21  
Particella: 2349  
Subalterno: 2

Compilata da:  
Golfetti Michela  
Iscritto all'albo:  
Geometri  
Prov. Venezia

N. 2202

Scala 1: 200

Ultima planimetria in atti

Data: 17/01/2022 - n. T369117 - Richiedente: NSSFNC69R17F241L

Totale schede: 1 - Formato di acquisizione: A3(297x420) - Formato stampa richiesto: A4(210x297)

PIANTA PIANO TERRA

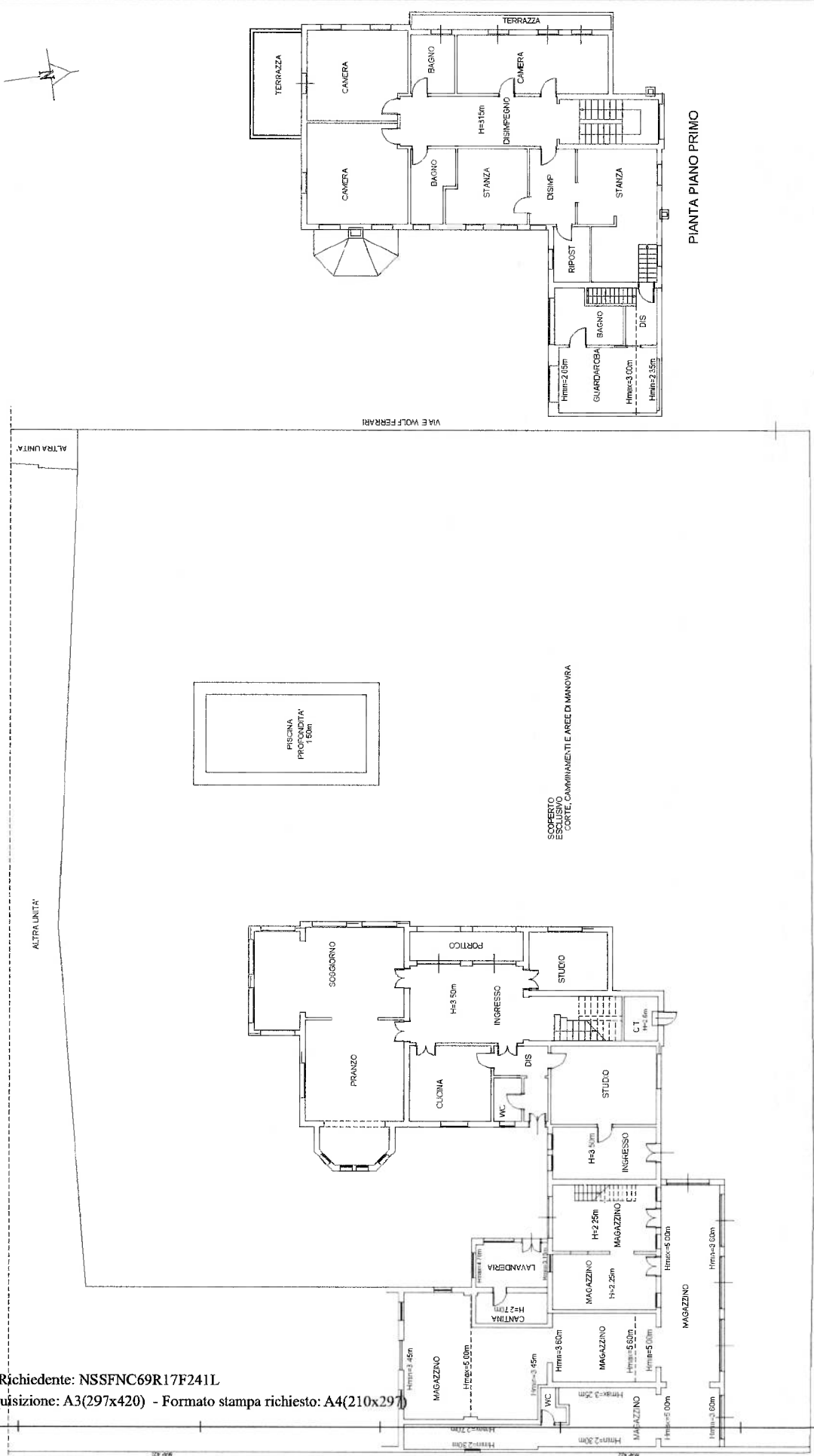

PIANTA PIANO PRIMO

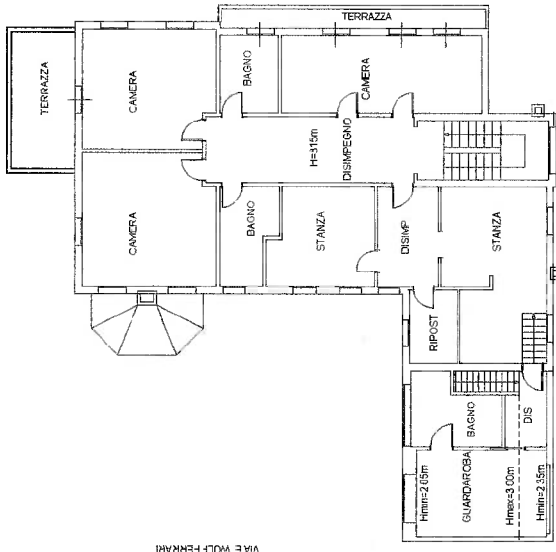

MAP 593

MAP 561

MAP 500

**Agenzia delle Entrate**  
**CATASTO FABBRICATI**  
Ufficio provinciale di  
Venezia

Dichiarazione protocollo n. VE0113609 del 06/12/2019  
Comune di Mirano  
Via Porara

civ. 31

Identificativi Catastali:

Sezione: 21  
Foglio: 21  
Particella: 2349  
Subalterno: 4

Compilata da:  
Goffetti Michele  
Iscritto all'albo:  
Geometri  
Prov. Venezia  
N. 2202

Scala 1: 200

Planimetria  
Schida n. 1

Ultima planimetria in atti

Data: 17/01/2022 - n. T369118 - Richiedente: NSSFNC69R17F241L

Totale schede: 1 - Formato di acquisizione: A3(297x420) - Formato stampa richiesto: A4(210x297)

VIA PIANO TERRA



Catasto dei Fabbricati - Situazione al 17/01/2022 - Comune di MIRANO (E241) - s. Foglio 21 - Particella 2349 - Subalterno 4 -  
VIA PORARA n. 31 Piano T

E=43400



1 Particella: 2349



## Visura storica per immobile

### Situazione degli atti informatizzati al 18/01/2022

<b>Dati della richiesta</b>	Comune di MIRANO (Codice:F241)
<b>Catasto Fabbricati</b>	Provincia di VENEZIA Foglio: 21 Particella: 2349 Sub.: 4

**INTESTATO**

1	(1) Proprieta' 1/1
---	--------------------

**Unità immobiliare dal 11/08/2020**

N.	DATI IDENTIFICATIVI				DATI DI CLASSAMENTO				DATI DERIVANTI DA			
	Sezione Urbana	Foglio	Particella	Sub	Zona Cens.	Micro Zona	Categoria	Classe		Consistenza	Superficie Catastale	Rendita
<b>1</b>		<b>21</b>	<b>2349</b>	<b>4</b>			<b>C/2</b>	<b>4</b>	<b>580 m<sup>2</sup></b>	<b>Totale: 637 m<sup>2</sup></b>	<b>Euro 299,55</b>	VARIAZIONE NEL CLASSAMENTO del 11/08/2020 Pratica n. VEO067662 in atti dal 11/08/2020 VARIAZIONE DI CLASSAMENTO (n. 34305.1/2020)
Indirizzo												
VIA PORARA n. 31 Piano I												
Notifica												
Partita												
Mod.58												
Annotazioni												
classamento e rendita validati (d.m. 701/94)												

**Mappali Terreni Correlati**  
Codice Comune F241 - Foglio 21 - Particella 2349

**Situazione dell'unità immobiliare dal 06/12/2019**

N.	DATI IDENTIFICATIVI				DATI DI CLASSAMENTO				DATI DERIVANTI DA			
	Sezione Urbana	Foglio	Particella	Sub	Zona Cens.	Micro Zona	Categoria	Classe		Consistenza	Superficie Catastale	Rendita
<b>1</b>		<b>21</b>	<b>2349</b>	<b>4</b>			<b>C/2</b>	<b>4</b>	<b>580 m<sup>2</sup></b>	<b>Totale: 637 m<sup>2</sup></b>	<b>Euro 299,55</b>	VARIAZIONE del 05/12/2019 Pratica n. VEO113609 in atti dal 06/12/2019 RIDEFINIZIONE DELLO SCOPERTO (n. 41461.1/2019)
Indirizzo												
VIA PORARA n. 31 Piano I												
Notifica												
Partita												
Mod.58												
Annotazioni												
classamento e rendita proposti (d.m. 701/94)												

## Visura storica per immobile

### Situazione degli atti informatizzati al 18/01/2022

**L'intestazione alla data della richiesta deriva dai seguenti atti:**

**Situazione degli intestati dal 05/12/2019**

N.	1	DIRITTI E ONERI REALI	CODICE FISCALE	(1) Proprieta' 1/1
DATI DERIVANTI DA		VARIAZIONE del 05/12/2019 Pratica n. VE0113609 in atti dal 06/12/2019 RIDEFINIZIONE DELLO SCOPERTO (n. 41461.1/2019)		

**Situazione dell'unità immobiliare che ha originato il precedente dal 22/03/2017**

N.	DATI IDENTIFICATIVI					DATI DI CLASSAMENTO				DATI DERIVANTI DA		
	Sezione Urbana	Foglio	Particella	Sub	Zona Cens.	Micro Zona	Categoria	Classe	Consistenza		Superficie Catastale	Rendita
1		21	2349	3			C/2	4	580 m <sup>2</sup>	Totale: 648 m <sup>2</sup>	Euro 299,55	VARIAZIONE NEL CLASSAMENTO del 22/03/2017 Pratica n. VE0027094 in atti dal 22/03/2017 VARIAZIONE DI CLASSAMENTO (n. 6668.1/2017)
Indirizzo		VIA PORARA n. 31 Piano T										
Notifica		Partita										
Annotazioni		classamento e rendita validati (d.m. 701/94)										

**Situazione dell'unità immobiliare dal 28/04/2016**

N.	DATI IDENTIFICATIVI					DATI DI CLASSAMENTO				DATI DERIVANTI DA		
	Sezione Urbana	Foglio	Particella	Sub	Zona Cens.	Micro Zona	Categoria	Classe	Consistenza		Superficie Catastale	Rendita
1		21	2349	3			C/2	4	580 m <sup>2</sup>	Totale: 648 m <sup>2</sup>	Euro 299,55	VARIAZIONE del 28/04/2016 Pratica n. VE0039906 in atti dal 28/04/2016 DICHIARAZ. U.I.U. ART.19 D.L. 78-10 (n. 10365.1/2016)
Indirizzo		VIA PORARA n. 31 Piano T										
Notifica		Partita										
Annotazioni		classamento e rendita proposti (d.m. 701/94)										

**L'intestazione alla data della richiesta deriva dai seguenti atti:**

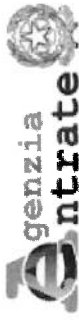

Direzione Provinciale di VENEZIA  
Ufficio Provinciale - Territorio  
Servizi Catastali

Data: 18/01/2022 Ora: 16.16.43

Fine

Visura n.: T332502

Pag: 3

## Visura storica per immobile Situazione degli atti informatizzati al 18/01/2022

### Situazione degli intestati dal 28/04/2016

N.	DATA ANAGRAFICI	CODICE FISCALE	DIRITTI ONERI REALI
I			
F			
<b>DATI DERIVANTI DA</b>	VARIAZIONE del 28/04/2016 Pratica n. VE0039906 in atti dal 28/04/2016 DICHIARAZ. U.I.U. ART.19 D.L. 78-10 (n. 10365.1/2016)		(1) Proprieta' 1/1 fino al 05/12/2019

### Per ulteriori variazioni richiedere le visure storiche dei seguenti immobili soppressi, originari del precedente

Foglio 21 Particella 273 ; Foglio 21 Particella 274 Subalerno 1; Foglio 21 Particella 274 Subalerno 2; Foglio 21 Particella 2349 Subalerno 1;

Visura telematica

Tributi speciali: Euro 0,90

\* Codice Fiscale Validato in Anagrafe Tributaria.





## Visura storica per immobile

### Situazione degli atti informatizzati al 18/01/2022

<b>Dati della richiesta</b>	<b>Comune di MIRANO (Codice:F241)</b>
<b>Catasto Terreni</b>	<b>Provincia di VENEZIA</b> <b>Foglio: 21 Particella: 2349</b>

#### Area di enti urbani e promiscui dal 02/12/2019

N.	DATI IDENTIFICATIVI			DATI CLASSAMENTO				DATI DERIVANTI DA	
	Foglio	Particella	Sub	Porz	Qualità Classe	Superficie(m <sup>2</sup> ) ha are ca	Deduz		Reddito
<b>1</b>	<b>21</b>	<b>2349</b>		-	<b>ENTE URBANO</b>	<b>28 0</b>		Agrario	FRAZIONAMENTO del 02/12/2019 Pratica n. VE0112087 in atti dal 02/12/2019 presentato il 02/12/2019 (n. 112087.1/2019)
Notifica					Partita	1			

Sono stati inoltre variati i seguenti immobili:

Foglio:21 Particella:2476 ;

#### Mappati Fabbricati Correlati

Codice Comune F241 - Foglio 21 - Particella 2349/

#### Area di enti urbani e promiscui dal 05/04/2016

N.	DATI IDENTIFICATIVI			DATI CLASSAMENTO				DATI DERIVANTI DA	
	Foglio	Particella	Sub	Porz	Qualità Classe	Superficie(m <sup>2</sup> ) ha are ca	Deduz		Reddito
<b>1</b>	<b>21</b>	<b>2349</b>		-	<b>ENTE URBANO</b>	<b>29 20</b>		Agrario	Tipo Mappale del 05/04/2016 Pratica n. VE0031356 in atti dal 05/04/2016 presentato il 05/04/2016 (n. 31356.1/2016)
Notifica					Partita	1			

Nella variazione sono stati soppressi i seguenti immobili:

Foglio:21 Particella:253 ;

## Visura storica per immobile

### Situazione degli atti informatizzati al 18/01/2022

Data: 18/01/2022 Ora: 16.13.48

Segue

Visura n.: T330445

Pag: 2

#### Situazione dell'unità immobiliare che ha originato il precedente dal 22/11/2011

N.	DATI IDENTIFICATIVI				DATI CLASSAMENTO				DATI DERIVANTI DA
	Foglio	Particella	Sub	Porz	Qualità Classe	Superficie(m <sup>2</sup> ) ha are ca	Deduz	Reddito	
1	21	253		-	FU D ACCERT	29 20		Agrario	VARIAZIONE D'UFFICIO del 22/11/2011 Pratica n. VE0255019 in atti dal 22/11/2011 (n. 1487.1/2011)
<b>Notifica</b> di immobile: PARTICELLA INTERESSATA DA IMMOBILE URBANO NON ANCORA REGOLARIZZATO AI SENSI DEL DL 78/2010 - AL MOMENTO DELLA PRESENTAZIONE DEL TM DOVRA' ASSUMERE L'IDENTIFICATIVO GIA' UTILIZZATO AL CEU									

#### Situazione dell'unità immobiliare dall'impianto meccanografico

N.	DATI IDENTIFICATIVI				DATI CLASSAMENTO				DATI DERIVANTI DA
	Foglio	Particella	Sub	Porz	Qualità Classe	Superficie(m <sup>2</sup> ) ha are ca	Deduz	Reddito	
1	21	253		-	FU D ACCERT	29 20		Agrario	Impianto meccanografico del 01/10/1971
<b>Notifica</b> Partita 2795									

#### L'intestazione alla data della richiesta deriva dai seguenti atti:

#### Situazione degli intestati dal 20/11/2011

N.	DATI ANAGRAFICI	CODICE FISCALE	DIRITTI ONERI REALI
1			(1) Proprieta' 1/1 fino al 05/04/2016
<b>DATI DERIVANTI DA</b> VOLTURA D'UFFICIO del 20/11/2011 - ISTANZA N 20260 CC. 15281357 Voltura n. 3219.1/2016 - Pratica n. VE0020264 in atti dal 03/03/2016			

## Visura storica per immobile

### Situazione degli atti informatizzati al 18/01/2022

#### Situazione degli intestati dall'impianto meccanografico

N.	DATI ANAGRAFICI	CODICE FISCALE	DIRITTI ONERI REALI
1			(1) Proprieta' 1000/1000 fino al 20/11/2011
DATI DERIVANTI DA			
Impianto meccanografico del 01/10/1971			

Visura telematica

Tributi speciali: Euro 0,90

\* Codice Fiscale Validato in Anagrafe Tributaria.



## Visura storica per immobile

### Situazione degli atti informatizzati al 26/01/2022

<b>Dati della richiesta</b>	Comune di <b>MIRANO (Codice:F241)</b>
	Provincia di <b>VENEZIA</b>
<b>Catasto Fabbricati</b>	Foglio: 21 Particella: 274 Sub.: 1

#### Unità immobiliare soppressa dal 28/04/2016

N.	DATI IDENTIFICATIVI				DATI DI CLASSAMENTO					DATI DERIVANTI DA		
	Sezione Urbana	Foglio	Particella	Sub	Zona Cens.	Micro Zona	Categoria	Classe	Consistenza		Superficie Catastale	Rendita
<b>1</b>		<b>21</b>	<b>273 274</b>	<b>1</b>								VARIAZIONE del 28/04/2016 Pratica n. VE0039906 in atti dal 28/04/2016 DICHIARAZ. U.I.U. ART.19 D.L. 78-10 (n. 10365.1/2016)
Notifica				Partita		C				Mod.58		

#### La soppressione ha originato e/o variato i seguenti immobili

Foglio 21 Particella 274 Subalerno 2; Foglio 21 Particella 2349 Subalerno 1; Foglio 21 Particella 2349 Subalerno 2; Foglio 21 Particella 2349 Subalerno 3;

#### Situazione dell'unità immobiliare dal 12/01/2005

N.	DATI IDENTIFICATIVI				DATI DI CLASSAMENTO					DATI DERIVANTI DA		
	Sezione Urbana	Foglio	Particella	Sub	Zona Cens.	Micro Zona	Categoria	Classe	Consistenza		Superficie Catastale	Rendita
<b>1</b>		<b>21</b>	<b>274 273</b>	<b>1</b>			<b>A/8</b>	<b>2</b>	<b>18,5 vani</b>		<b>Euro 2.054,21</b>	VARIAZIONE TOPONOMASTICA del 12/01/2005 Pratica n. VE0008395 in atti dal 12/01/2005 VARIAZIONE DI TOPONOMASTICA (n. 5280.1/2005)
Indirizzo				Partita		-				Mod.58		

# Visura storica per immobile

## Situazione degli atti informatizzati al 26/01/2022

**Situazione dell'unità immobiliare dal 01/01/1992**

N.	DATI IDENTIFICATIVI				DATI DI CLASSAMENTO				DATI DERIVANTI DA		
	Sezione Urbana	Foglio	Particella	Sub	Zona Cens.	Micro Zona	Categoria	Classe		Consistenza	Superficie Catastale
1		21	273 274	1			A/8	2	18,5 vani		Euro 2.054,21 L. 3.977,500
Indirizzo VIA PORARA Piano T - 1											
Mod.58											

**Situazione dell'unità immobiliare dal 01/01/1962**

N.	DATI IDENTIFICATIVI				DATI DI CLASSAMENTO				DATI DERIVANTI DA		
	Sezione Urbana	Foglio	Particella	Sub	Zona Cens.	Micro Zona	Categoria	Classe		Consistenza	Superficie Catastale
1		21	273 274	1			A/8	2	18,5 vani		L. 3.626
Indirizzo VIA PORARA Piano T - 1											
Mod.58											

**L'intestazione alla data della richiesta deriva dai seguenti atti:**

**Situazione degli intestati dal 09/12/1975**

N.	DATI DERIVANTI DA	DATI ANAGRAFICI	CODICE FISCALE	DIRITTI E ONERI REALI
1	VOLTURA D'UFFICIO del 09/12/1975 - Istanza 19005/2016 CC 15263765 Voltura n. 3060.1/2016 - Pratica n. VE0019018 in atti dal 01/03/2016			(1) Proprietà 1/1 fino al 28/04/2016

**Situazione degli intestati dal 01/01/1962**

N.	DATI DERIVANTI DA	DATI ANAGRAFICI	CODICE FISCALE	DIRITTI E ONERI REALI
1	COSTITUZIONE del 01/01/1962 in atti dal 14/05/1992 PARTITA SFUGGITA ALL'IMPIANTO MECCANOGRAFICO. I 1962)			(1) Proprietà fino al 09/12/1975
2				(8) Usufrutto 1/2 fino al 09/12/1975

Visura telematica

Tributi speciali: Euro 0,90

\* Codice Fiscale Validato in Anagrafe Tributaria.

## Visura storica per immobile

### Situazione degli atti informatizzati al 26/01/2022

<b>Dati della richiesta</b>	Comune di <b>MIRANO (Codice:F241)</b>
<b>Catasto Fabbricati</b>	Provincia di <b>VENEZIA</b> Foglio: 21 Particella: 274 Sub.: 2

#### Unità immobiliare soppressa dal 28/04/2016

N.	DATI IDENTIFICATIVI				DATI DI CLASSAMENTO					DATI DERIVANTI DA		
	Sezione Urbana	Foglio	Particella	Sub	Zona Cens.	Micro Zona	Categoria	Classe	Consistenza		Superficie Catastale	Rendita
1		21	274	2								VARIAZIONE del 28/04/2016 Pratica n. VE0039906 in atti dal 28/04/2016 DICHIARAZ. U.I.U. ART.19 D.L. 78-10 (n. 10365.1/2016)
Notifica					Partita		C			Mod.58		

#### La soppressione ha originato e/o variato i seguenti immobili

Foglio 21 Particella 273 ; Foglio 21 Particella 274 Subalterno 1; Foglio 21 Particella 2349 Subalterno 1; Foglio 21 Particella 2349 Subalterno 2; Foglio 21 Particella 2349 Subalterno 3;

#### Situazione dell'unità immobiliare dal 12/01/2005

N.	DATI IDENTIFICATIVI				DATI DI CLASSAMENTO					DATI DERIVANTI DA			
	Sezione Urbana	Foglio	Particella	Sub	Zona Cens.	Micro Zona	Categoria	Classe	Consistenza		Superficie Catastale	Rendita	
1		21	274	2			C/2	4	275 m <sup>2</sup>		Euro 142.03	VARIAZIONE TOPONOMASTICA del 12/01/2005 Pratica n. VE0008596 in atti dal 12/01/2005 VARIAZIONE DI TOPONOMASTICA (n. 5281.1/2005)	
Indirizzo				VIA PORARA GIDONI Piano T									
Notifica					Partita					Mod.58		-	

## Visura storica per immobile

### Situazione degli atti informatizzati al 26/01/2022

#### Situazione dell'unità immobiliare dal 01/01/1992

N.	DATI IDENTIFICATIVI				DATI DI CLASSAMENTO				DATI DERIVANTI DA		
	Sezione Urbana	Foglio	Particella	Sub	Zona Cens.	Micro Zona	Categoria	Classe		Consistenza	Superficie Catastale
1		21	274	2			C/2	4	275 m <sup>2</sup>		Euro 142.03 L. 275.000
Indirizzo VIA PORARA Piano T											
Notifica Partita 829 Mod.58 -											

#### Situazione dell'unità immobiliare dal 01/01/1962

N.	DATI IDENTIFICATIVI				DATI DI CLASSAMENTO				DATI DERIVANTI DA		
	Sezione Urbana	Foglio	Particella	Sub	Zona Cens.	Micro Zona	Categoria	Classe		Consistenza	Superficie Catastale
1		21	274	2			C/2	4	275 m <sup>2</sup>		L. 1.430
Indirizzo VIA PORARA Piano T											
Notifica Partita 829 Mod.58 -											

#### L'intestazione alla data della richiesta deriva dai seguenti atti:

##### Situazione degli intestati dal 09/12/1975

N.	DATI ANAGRAFICI	CODICE FISCALE	DIRITTI ONERI REALI
1			(1) Proprieta' 1/1 fino al 28/04/2016
DATI DERIVANTI DA VOLTURA D'UFFICIO del 09/12/1975 - ISTANZA N 39807/2016 CC. 15513648 Voltura n. 6259.1/2016 - Pratica n. VE0039809 in atti dal 27/04/2016			

##### Situazione degli intestati dal 09/12/1975

N.	DATI ANAGRAFICI	CODICE FISCALE	DIRITTI ONERI REALI
1			(1) Proprieta' fino al 09/12/1975
DATI DERIVANTI DA DENUNZIA (NEI PASSAGGI PER CAUSA DI MORTE) del 09/12/1975 - UR Sede MESTRE Volume 378 n. 39 registrato in data 03/08/1983 - Voltura n. 958.1/1983 in atti dal 18/12/1997			



## Visura storica per immobile

### Situazione degli atti informatizzati al 26/01/2022

#### Situazione degli intestati dal 01/01/1962

N.	DATI ANAGRAFICI	CODICE FISCALE	DIRITTI ONERI REALI
1			(1) Proprieta' fino al 09/12/1975
2			(8) Usufrutto 1/2 fino al 09/12/1975

**DATI DERIVANTI DA** COSTITUZIONE del 01/01/1962 in atti dal 14/05/1992 PARTITA SFUGGITA ALL'IMPIANTO MECCANOGRAFICO.1/1962)

Visura telematica

Tributi speciali: Euro 0,90

\* Codice Fiscale Validato in Anagrafe Tributaria.

