



Villa d'epoca 1927 a Venezia (fraz. Mestre loc. Favorita) - Via Cà Sagredo, 11 vista sud



Villa d'epoca vista nord





Giardino villa d'epoca vista nord



Giardino villa d'epoca vista ovest





Ingresso villa (+60 cm. dal piano campagna) e scala padronale di collegamento P 1°



Ingresso villa e scala padronale di collegamento al P 1°



Soggiorno piano terra adiacente ingresso sud



Stanza soggiorno/pranzo piano terra contiguo





1 ^ cucina piano terra (nord)



Controcampo 1 ^ cucina



Salone passante piano terra con accesso sud



Salone passante piano terra con accesso nord





2 ^ cucina piano terra (est)



2 ^ cucina piano terra (est)

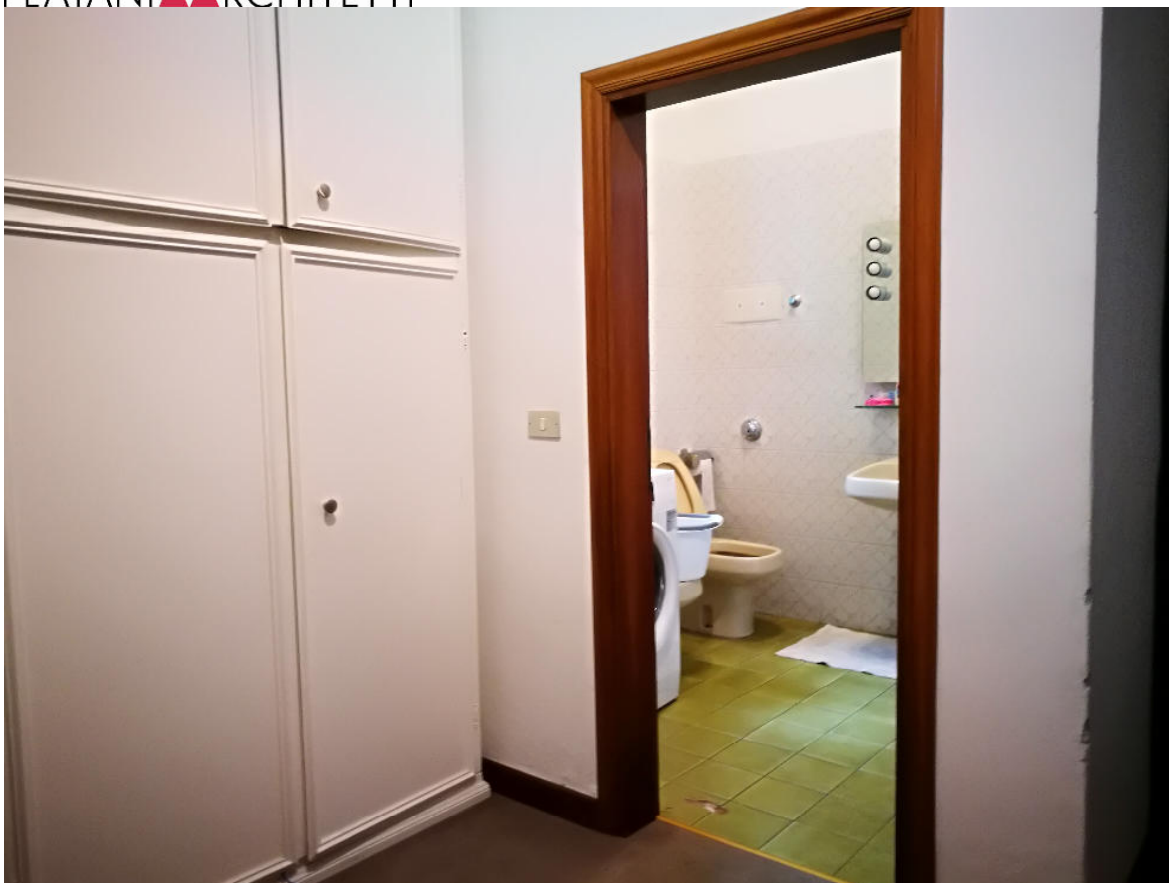

Bagno PT



Scala padronale di collegamento al P 1°



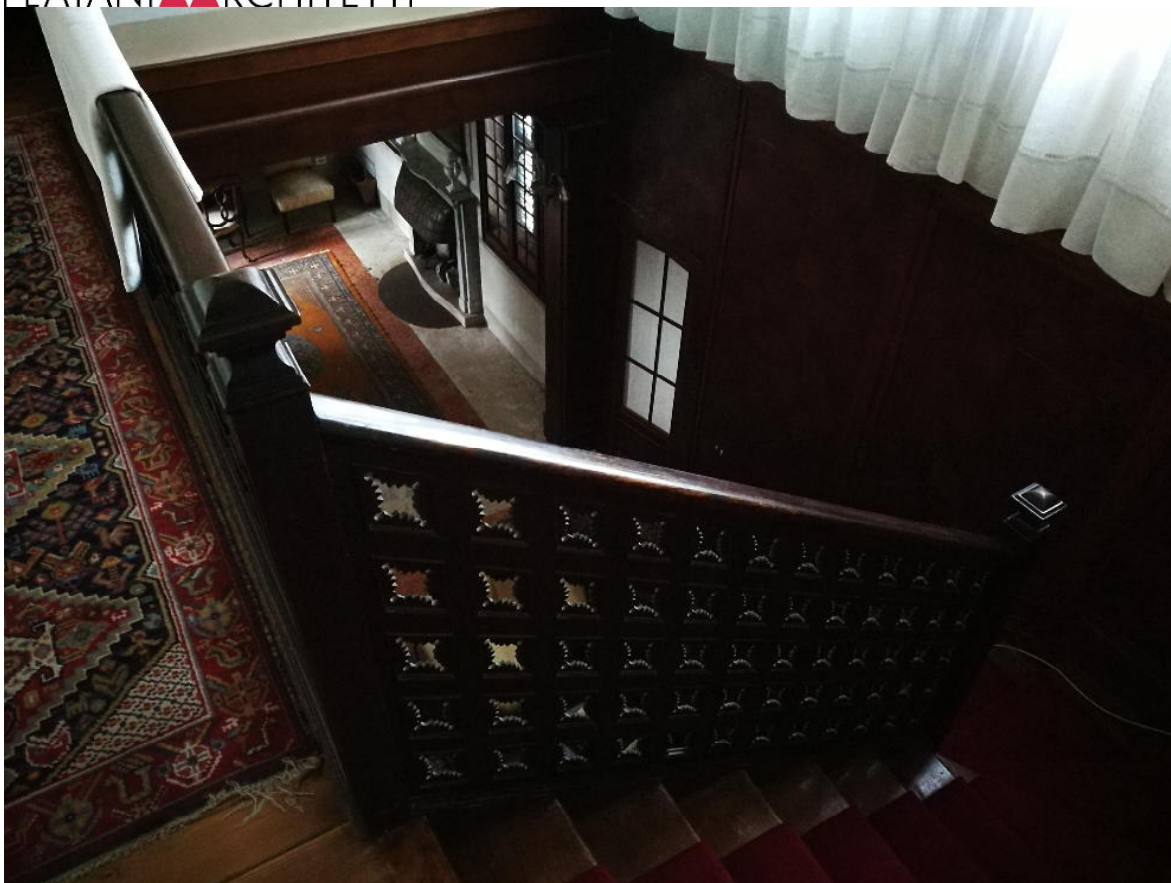

Vista scala padronale

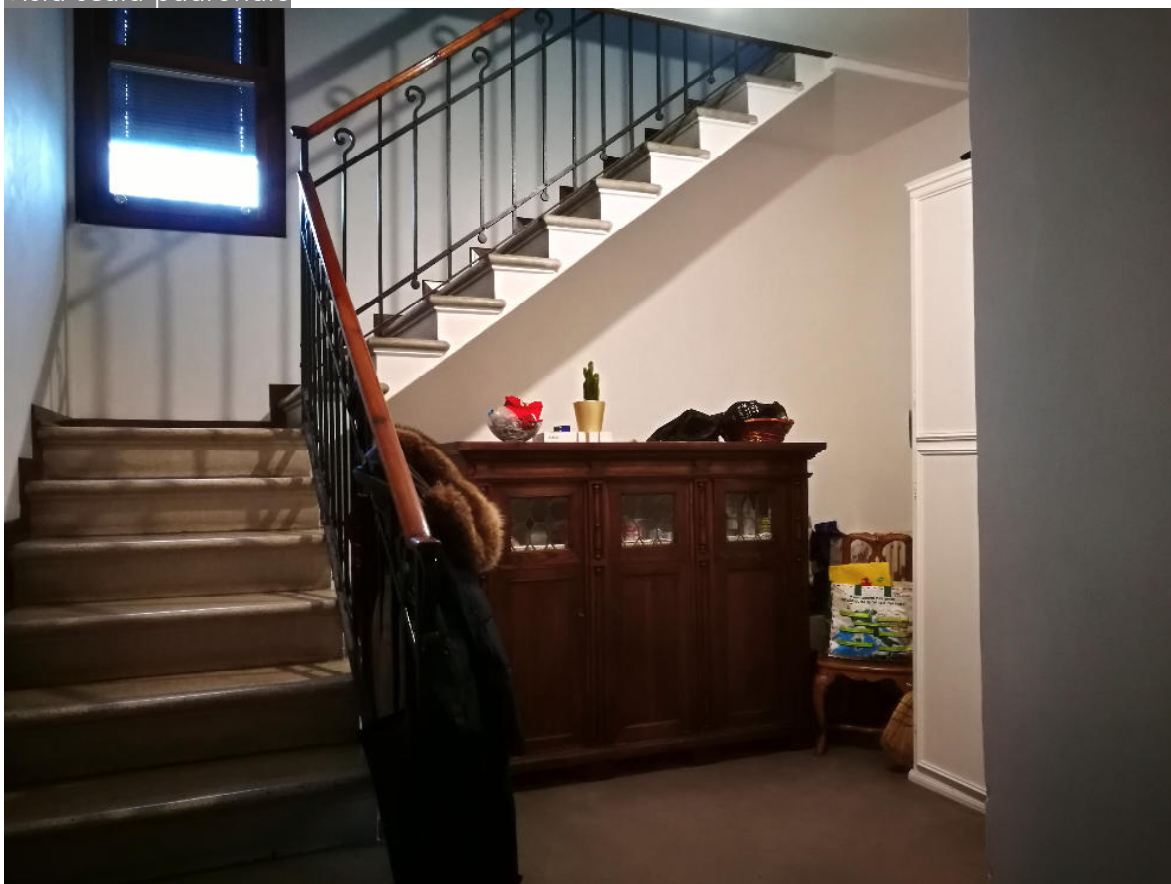

Scala servizio di collegamento al P 1°



P 1° camera letto singola balconcino a nord e finestre a ovest



Piano 1° Bagno





P 1° camera letto doppia finestre a sud



P 1° camera letto doppia finestre a sud



Piano 1° Bagno



P 1° camera letto doppia finestre a sud





P 1° camera letto doppia finestre a est e sud



P 1° camera letto doppia padronale con balconcino e finestre a est



Piano 1° bagno padronale



P 1° camera doppia con terrazza e finestre a ovest e nord





P 1° terrazza

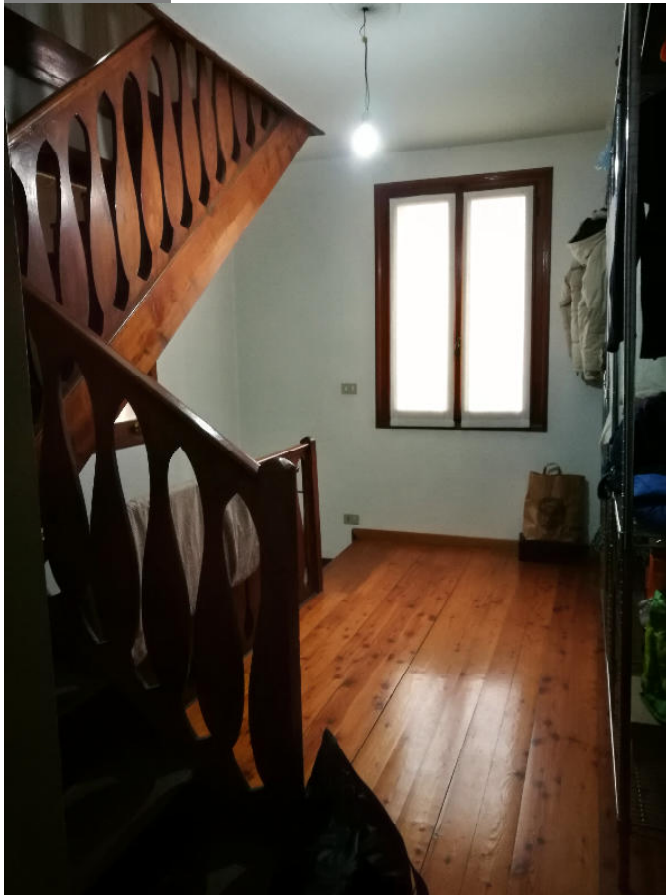

Scala servizio di collegamento al P 2° mansarda e soffitta



Camera singola



Mansarda/soffitta P 2°