

MICULANZI  
P. 488



MINISTERO DELLE FINANZE  
DIREZIONE GENERALE DEL CATASTO E DEI SERVIZI TECNICI ERARIALI

MOD. A (Nuovo Catasto Edilizio Urbano)

Lire  
200

# NUOVO CATASTO EDILIZIO URBANO

R. DEL RE DEL 12 APRILE 1976, N. 463

Planimetria dell'immobile situato nel Comune di Venezia Via Cannaregio 3680



1° piano

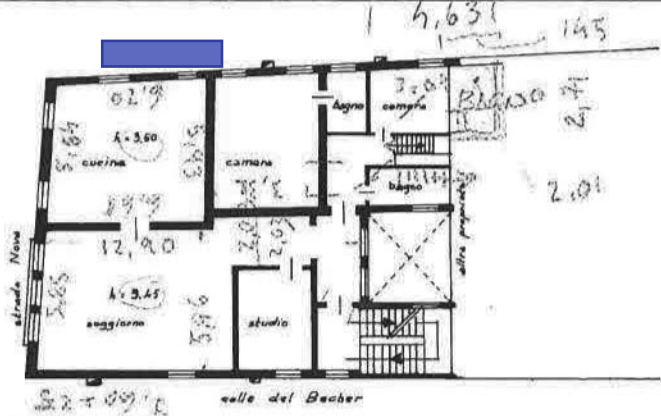

1136/0/1986

RAQ/VE/12/2346

sub 3



piano terra

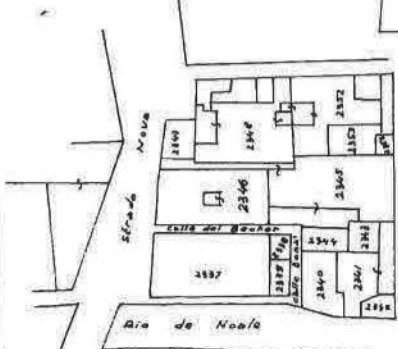
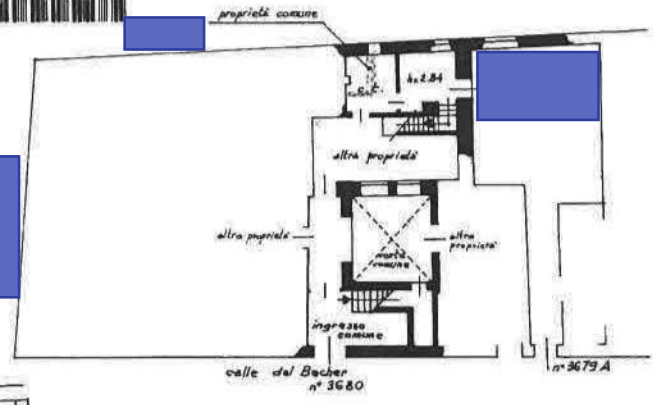

Estretto di mappa  
Comune di Venezia  
Sec. Ue - foglio 12/9  
scala 1:1000

ORIENTAMENTO



sostituzione della planimetria

SPAZIO RISERVATO PER LE ANNOTAZIONI D'UFFICIO

DATA  
PROT. N°  
310 FEB 1986

Foglio 12 mapp. 2346 045 3

Compilato dall'architetto  
Valerio Casarin  
Iscritto all'Albo degli architetti  
della Provincia di Venezia  
DATA: 17-12-1985  
Firma: *Casarin*

Ultima planimetria in atti

Catasto dei Fabbricati - Situazione al 10/01/2020 - Comune di VENEZIA (L/736) - < Foglio: 12 - Particella: 2346 - S  
SESTIERE CANNAREGIO n. 3679/A piano: T-1;

MODULARIO  
F. 496



MINISTERO DELLE FINANZE

Mod. A (Nuovo Catasto)

DIREZIONE GENERALE DEL CATASTO E DEI SERVIZI TECNICI ERARIALI

# NUOVO CATASTO EDILIZIO URBANO

(R. DECRETI LEGGE 31 APRILE 1964 N. 413)

Planimetria dell'immobile situato nel Comune di Venezia

Via Cannaregio 368

1° piano

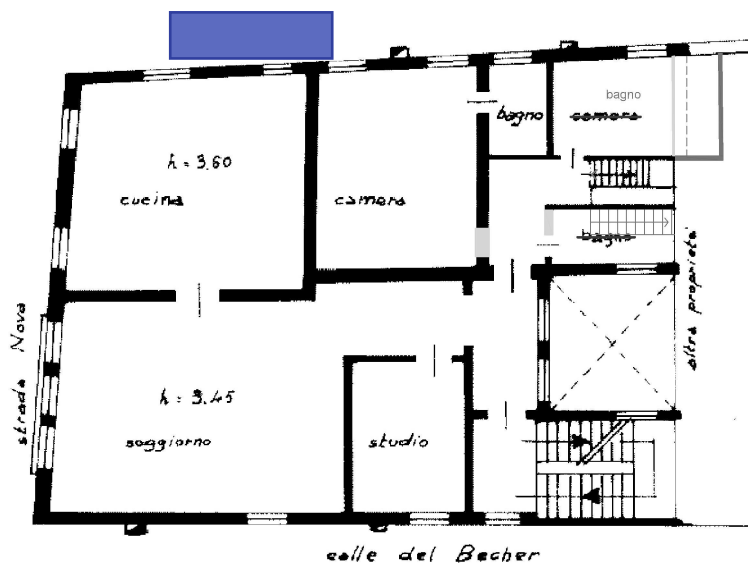

1138/0/1986

AAQ/VE/12/2346

sub

3



piano terra

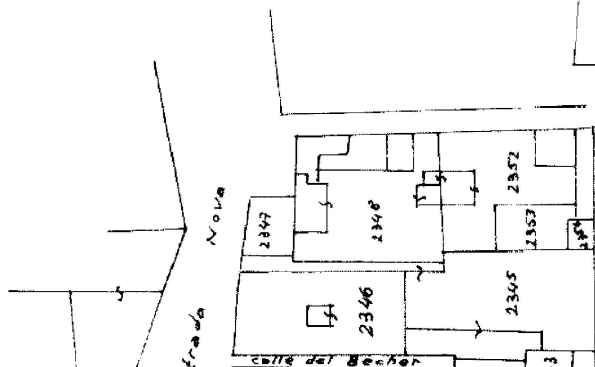
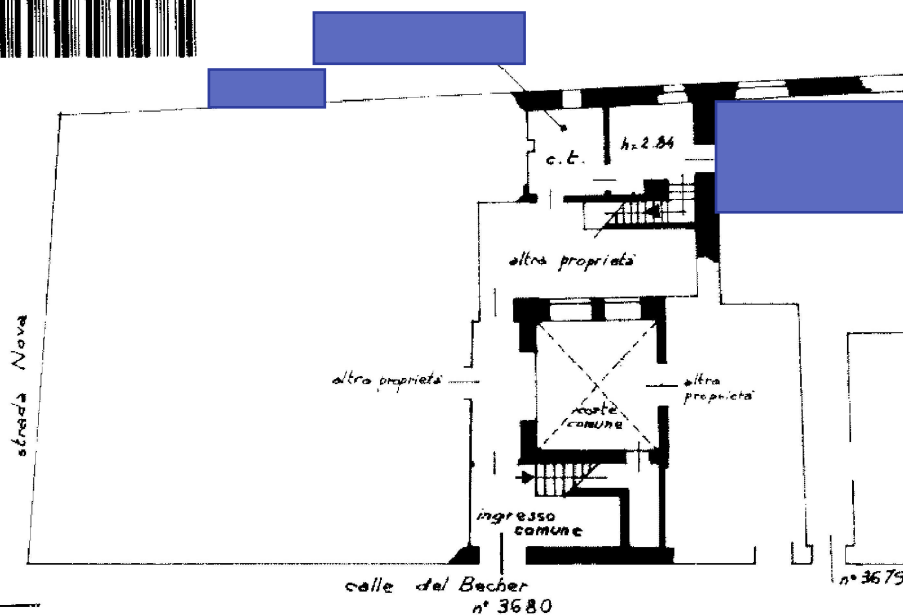

Estratto di mappa  
Comune di Venezia  
Sez. Vc - foglio 12/8  
Scala 1:1000

ORIENT