

**Agenzia delle Entrate
CATASTO FABBRICATI
Ufficio Provinciale di
Venezia**

Dichiarazione protocollata n. VE0100086 del 15/07/2015

Planimetria di u.i.u. in Comune di Jesolo

Via Treviso

civ. 25

Identificativi Catastali:

Sezione:

Foglio: 74

Particella: 1237

Subalterno: 2

Compilata da:

Talon Alessandro

Iscritto all'albo:

Geometri

Prov. Venezia

N. 1667

Scheda n. 1

Scala 1:200

Piano Terra h. 2,70

scoperta in proprieta'

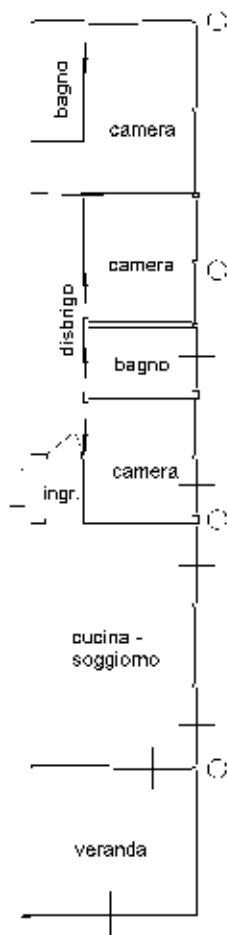

ORIENTAMENTO



Ultima planimetria in atti

Catasto dei Fabbricati - Situazione al 09/02/2022 - Comune di JESOLO(C388) - < Foglio 74 - Particella 1237 - Subalterno 2 >
VIA TREVISO n. 25 Piano T

**Agenzia delle Entrate
CATASTO FABBRICATI
Ufficio Provinciale di
Venezia**

Dichiarazione protocollata n. VE0010810 del 02/02/2015

Planimetria di u.i.u. in Comune di Jesolo

Via Treviso

civ. 25

Identificativi Catastali:

Sezione:

Foglio: 74

Particella: 1237

Subalterno: 17

Compilata da:

Talon Alessandro

Iscritto all'albo:

Geometri

Prov. Venezia

N. 1667

Scheda n. 1

Scala 1:200

Piano Interrato h. 2,60

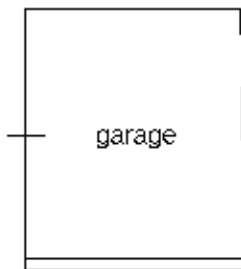

ORIENTAMENTO



Ultima planimetria in atti