

**Agenzia del Territorio
CATASTO FABBRICATI
Ufficio Provinciale di
Venezia**

Dichiarazione protocollo n. VE0033911 del 06/03/2012

Planimetria di u.i.u. in Comune di Venezia - Venezia

Sestiere Cannaregio

civ. 2452

Identificativi Catastali:

Sezione: VE
Foglio: 12
Particella: 735
Subalterno: 6

Compilata da:

Gin Massimo
Iscritto all'albo:
Architetti
Prov. Venezia

Scheda n. 1

Scala 1:200

PIANO TERRA

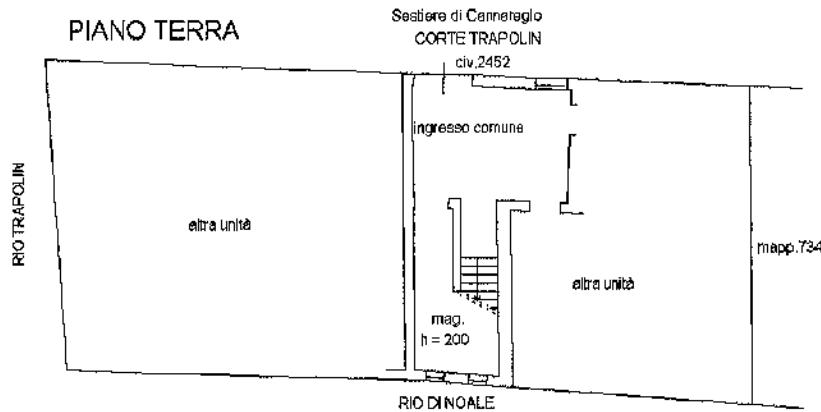

PIANO TERZO

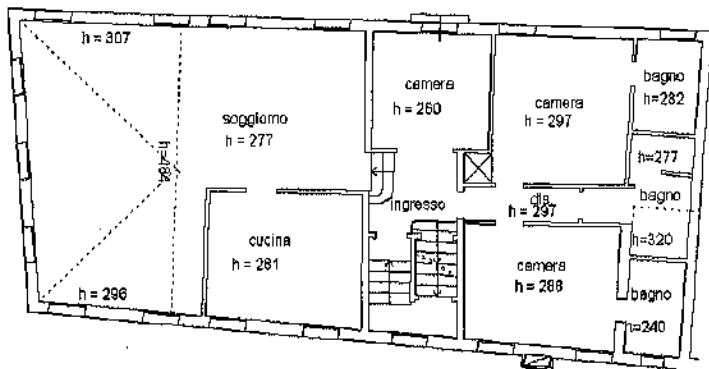

PIANO SOTTOTETTO

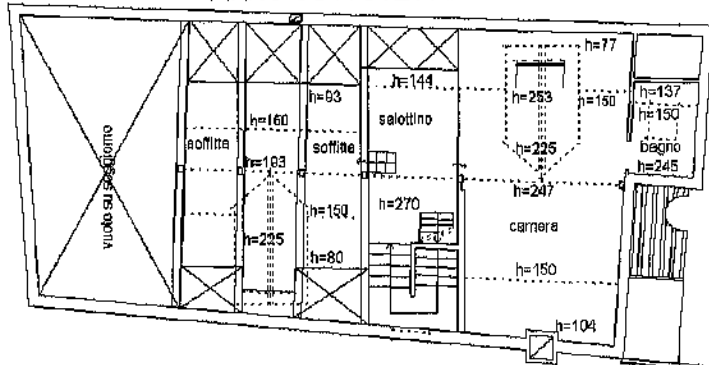

PIANTA COPERTURA

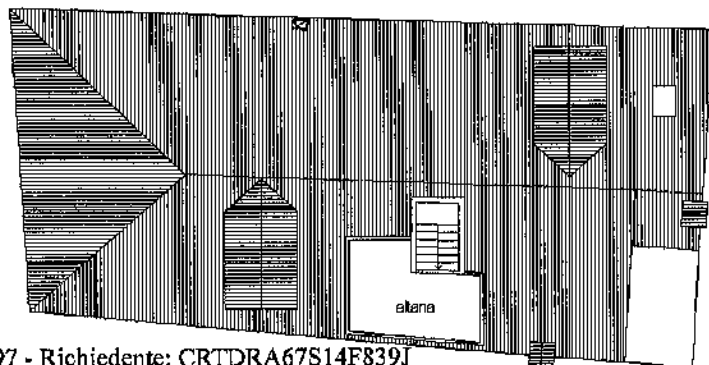

Ultima planimetria in atti

Data: 26/01/2021 - n. T113497 - Richiedente: CRTDRA67S14F839J

Totale schede: 1 - Formato di acquisizione: A4(210x297) - Formato stampa richiesto: A4(210x297)



Catasto dei Fabbricati - Situazione al 26/01/2021 - Comune di VENEZIA (L.736) - < Foglio: 12 - Particella: 735 - Subalterno: 6 >
SESTIERE CANNAREGIO n. 2452 piano: T-3-4;