



TRIBUNALE ORDINARIO di VENEZIA

G.E. Dott.ssa Vettore Tania

PROCEDIMENTO E.I. R.G. 6/2021

RED SEA SPV S.r.l.

con l'Avv. M. Uggè

contro



DOCUMENTAZIONE FOTOGRAFICA



Individuazione dell'immobile tratta da "Bing Beta Maps"

Venezia, 4 aprile 2022

Arch. Alessandro Milner



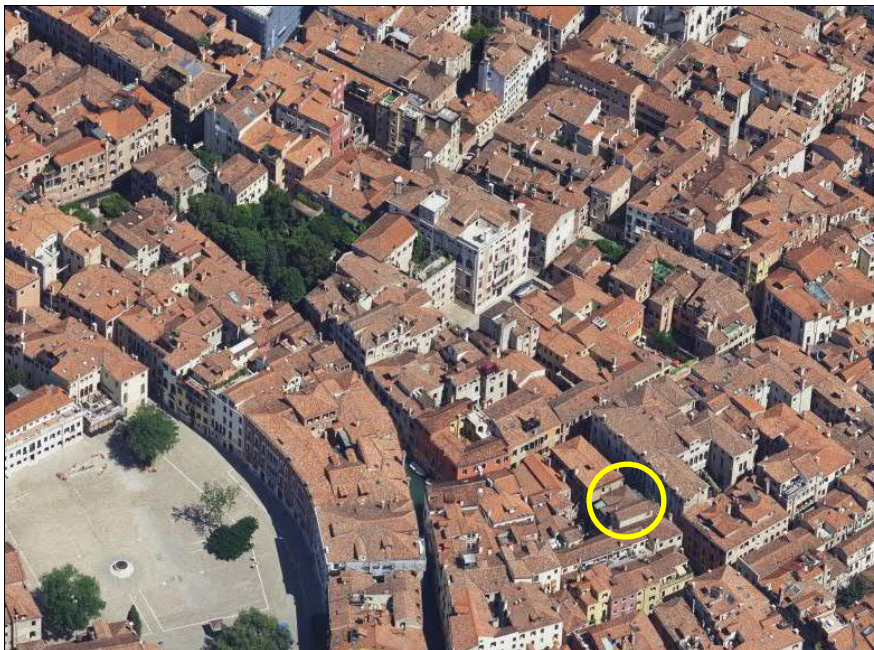

Viste aeree tratte da "Bing Beta Maps"

ALESSANDRO MILNER & PARTNERS STUDIO 2555 ARCHITETTURA

✉ S. Croce 738/B – 30135 Venezia ☎ 041-710004 📠 041-2031832

E-mail: studio2555architettura@gmail.com PEC: alessandro.milner@archiworldpec.it

CTU R.G. 6/2021
Venezia San Polo n° 1480
Pagina 2 di 10



Prospetto vista da Calle e Ramo del Magazen San Polo 1480



Prospetto vista da corte interna

Angoli di ripresa fotografica





FOTO 1 e 2: ingresso – soggiorno



FOTO 3 e 4: ingresso – soggiorno

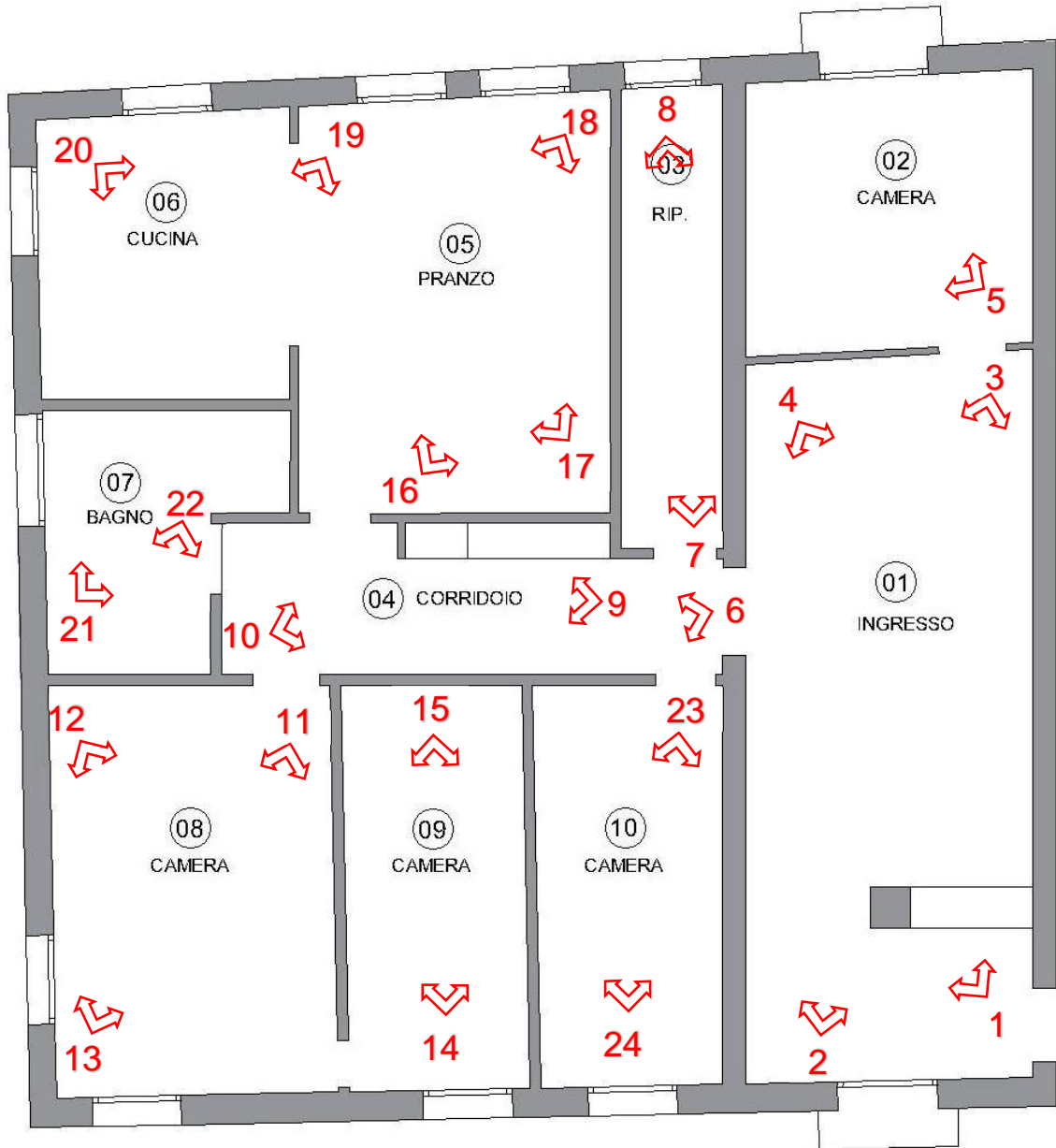

FOTO 5: camera



FOTO 6: corridoio



FOTO 7: ripostiglio



FOTO 8: ripostiglio



FOTO 9: corridoio

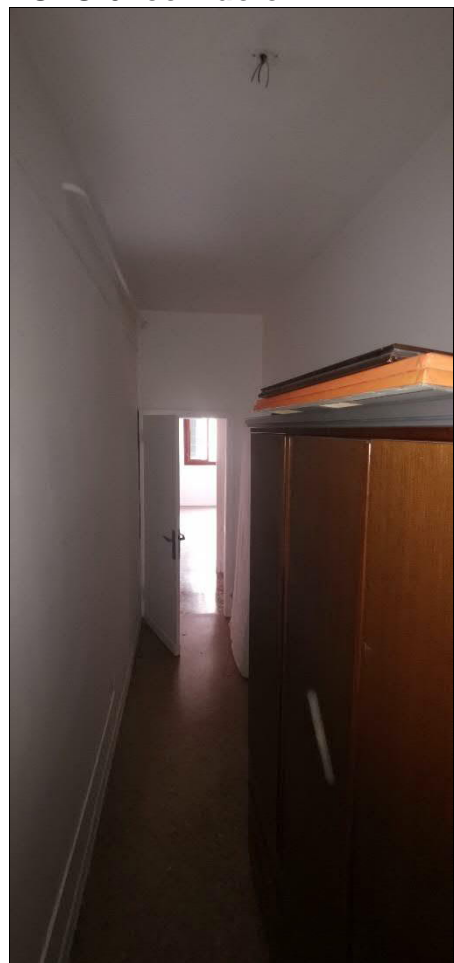

FOTO 10: corridoio



FOTO 11: camera



FOTO 12: camera



FOTO 13: camera



FOTO 14: guardaroba



FOTO 15: guardaroba

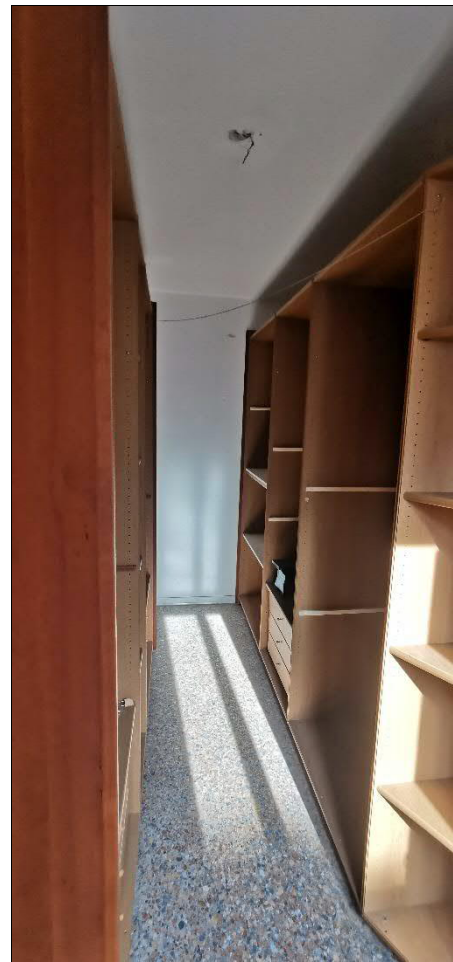

FOTO 16: pranzo



FOTO 17: pranzo



FOTO 18: pranzo



FOTO 19: cucina



FOTO 20: pranzo



FOTO 21: bagno



FOTO 22: bagno



FOTO 23: camera



FOTO 24: camera