

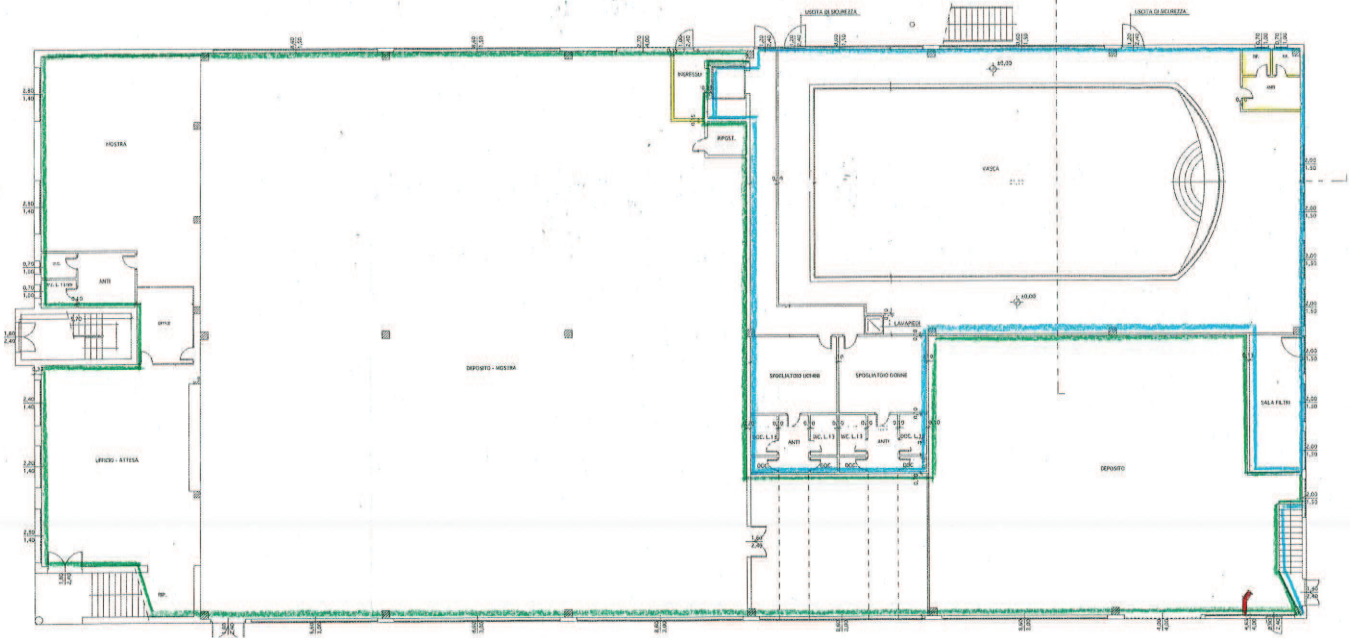

- Lotto n. 1 (mapp. 683/8)
- Lotto n. 2 (mapp. 683/9)

**ALL. H1**  
 Planimetrie estratte dalla DIA del 26/10/07 (p.1°)  
 e dalla SCIA del 5/8/11 (p.4)  
 Scala 1:200



**Note del CTU**

- Parete non piu' esistente
- Nuova Parete

ALL. C1

Agenzia del Territorio  
**CATASTO FABBRICATI**  
Ufficio provinciale di  
Venezia

Dichiarazione protocollo n. 12314 del 22/01/2003  
Foglio 683 Subalterno 8 in Comune di Jesolo  
Via B. Cristofoli civ. 1

Identificativo catastale:  
**IT-VR-88A3**  
Particella: 683  
Subalterno: 8

Compilata da:  
Martin Lussan  
Iscritto all'albo:  
Geometri  
Prov. Venezia N. 763

Dat. 23/11/2016 - n. 1  
Scala 1: 200

Dat. 23/11/2016 - n. 1 - VE0154301 - Richiedente CTU ROSSI  
Trib. di Venezia - Foglio di sq. - A3(297x420) - Part. di scala: 1:1

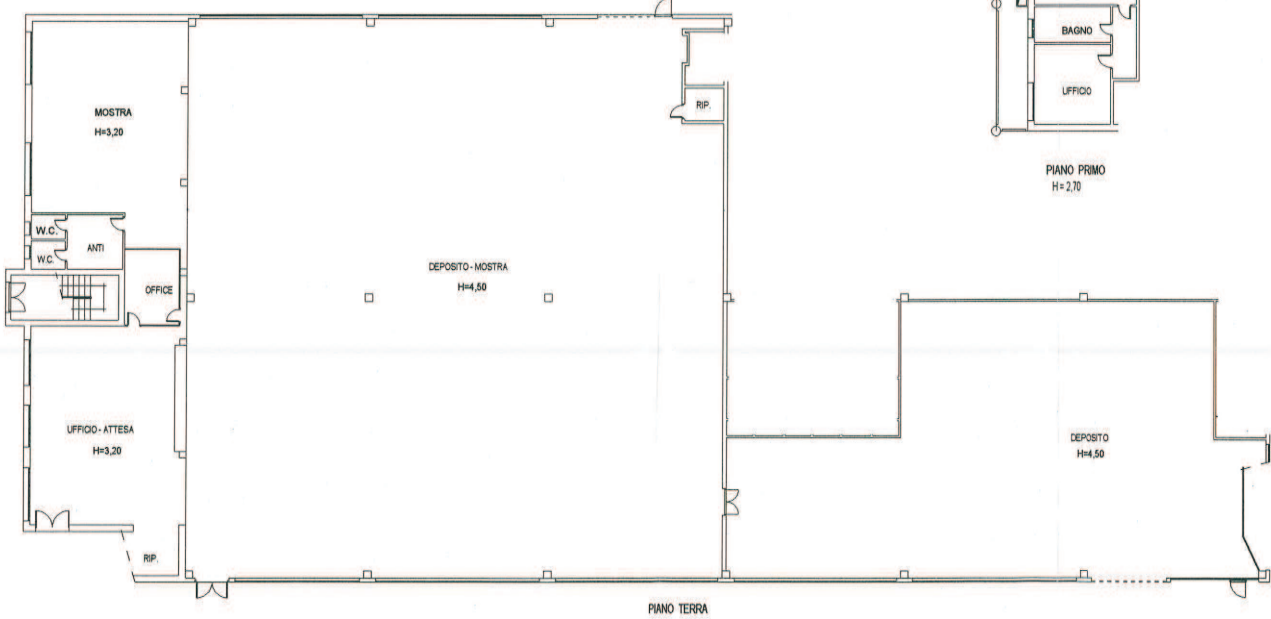

Dat. 23/11/2016 - n. 1 - VE0154301 - Richiedente CTU ROSSI

**ALL. C2**

Agenzia del Territorio  
**CATASTO FABBRICATI**  
Ufficio provinciale di  
Venezia

Dichiarazione protocollo n. 12314 del 22/01/2003  
Catasto Fabbricati - Comune di Jesolo (VE) - Foglio 71  
Particella 683 Subalterno 9 in Comune di Jesolo  
Via B. Cristofoli civ. 1

Identificativi Catastali:  
Sezione:  
Foglio: 71  
Particella: 683  
Subalterno: 9

Compil  
Martini  
Isoriti  
Geometri  
Prov. Venezia N. 763

Scala 1: 200  
Data: 23/11/2016 - n. 1  
BARTOLOMEO CRISTOFORI n. 1 piano: T-1;  
Tribunale di Venezia, n. 1  
Data: 23/11/2016 - n. 1  
VE0154302 - Richiedente CTU ROSSI  
Tribunale di Venezia, n. 1  
Data: 23/11/2016 - n. 1  
VE0154302 - Richiedente CTU ROSSI  
Tribunale di Venezia, n. 1  
Data: 23/11/2016 - n. 1  
VE0154302 - Richiedente CTU ROSSI  
Tribunale di Venezia, n. 1

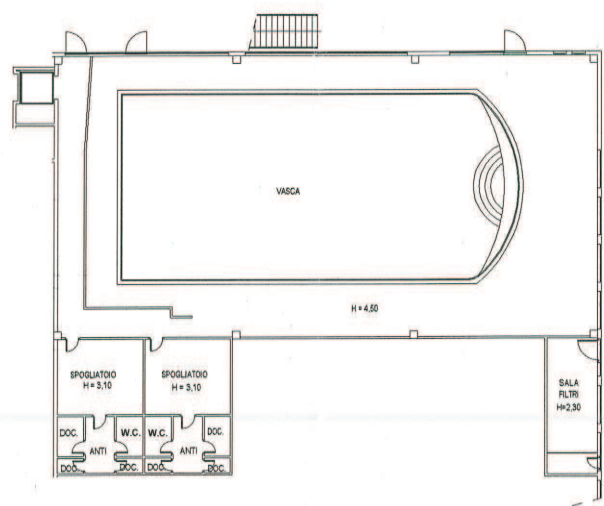

PIANO TERRA

Data: 23/11/2016 - n. 1  
VE0154302 - Richiedente CTU ROSSI  
Tribunale di Venezia, n. 1

**Agenzia del Territorio**  
**CATASTO FABBRICATI**  
 Ufficio provinciale di  
 Venezia

Dichiarazione protocollo n. 12314 del 22/01/2003  
 Comune di Jesolo  
 Via B. Cristofoli civ. 1

Identificativi Catastali:  
 Sezione:  
 Foglio: 71  
 Particella: 683  
 Subalterno: 9

Compilata da:  
 Martin Luciano  
 Iscritto all'albo:  
 Geometri  
 Prov. Venezia N. 763

Scala n. 2  
 Scala 1: 200

Data: 23/11/2016 - n. VE0154302 - Richiedente CTU ROSSI  
 Indirizzo: Via B. Cristofoli, 1 - 45010 Jesolo (PD) - Prov. PD  
 Foglio: 71 - Particella: 683 - Subalterno: 9  
 Data: 23/11/2016 - n. VE0154302 - Richiedente CTU ROSSI

Data: 23/11/2016 - n. VE0154302 - Richiedente CTU ROSSI

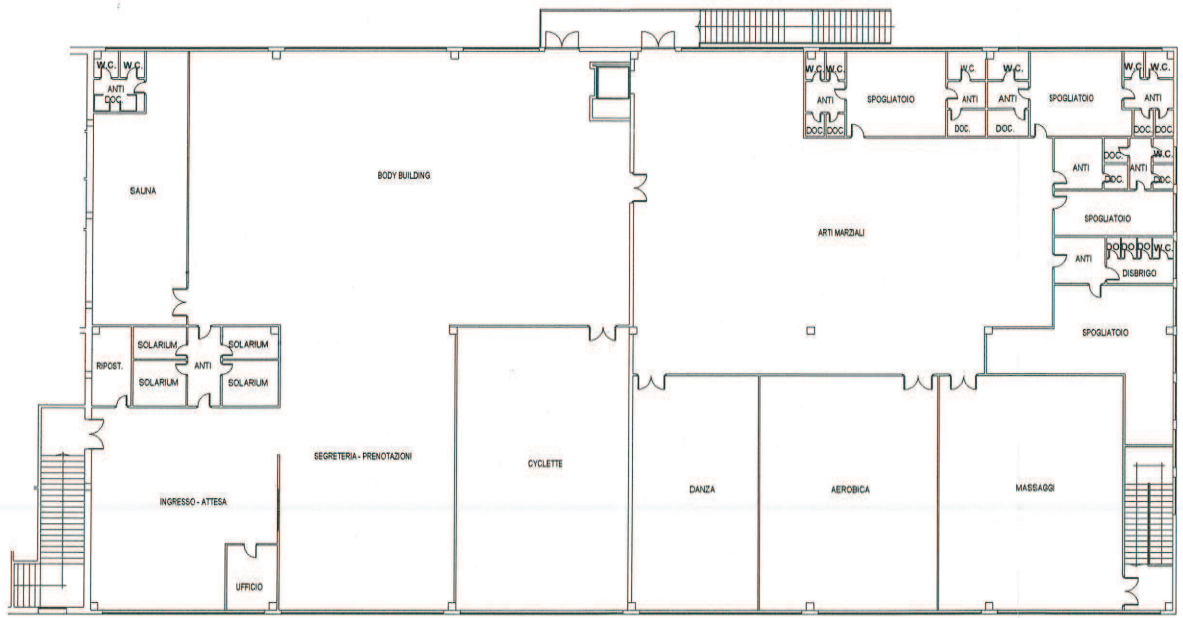

PIANO PRIMO  
 H=3,35

