



N=48400

E=-33300

1 Particella: 301

Comune: VENEZIA/E

Foglio: 125

Scala originale: 1:2000

Dimensione cornice: 534.000 x 378.000 metri

22-Giu-2017 14:38:35

Prot. n. T208263/2017

MODULARI
T. G. T. M.



MINISTERO DELLE FINANZE

Mod. R. Nuovo Catasto Edilizio Urbano

DIREZIONE GENERALE DEL CATASTO E DEI SERVIZI TECNICI ERARIALI

lire
15

NUOVO CATASTO EDILIZIO URBANO

Planimetria dell'immobile situato nel Comune di VENEZIA MESTRE Via SALEM 2

Data

Allegata alla dichiarazione presentata all'Ufficio Tecnico Erariale di VENEZIA

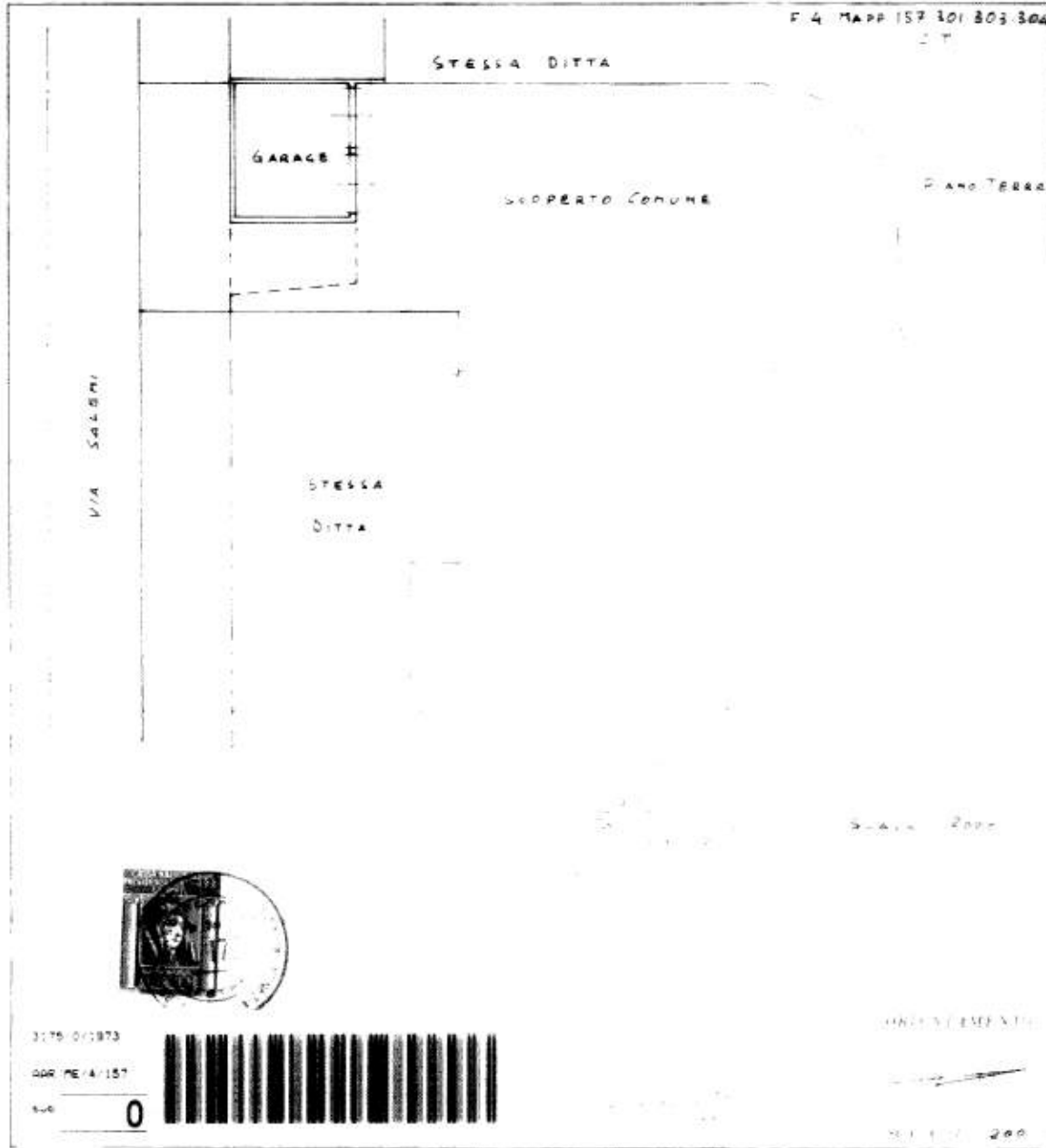

SPAZIO RISERVATO PER LE ANNOTAZIONI E LE NOTE

DATA	1973
PROT. N.	3175

Catasto dei Fabbricati - Situazione al 21/07/2018 - Comune di VENEZIA (L736) - < Foglio: 125 - Particella: 347 - Subalterno: 0 >
VIA SALEMI n. 2 piano: T;

Ultima planimetria in atti

ALTEZZE RILEVATE

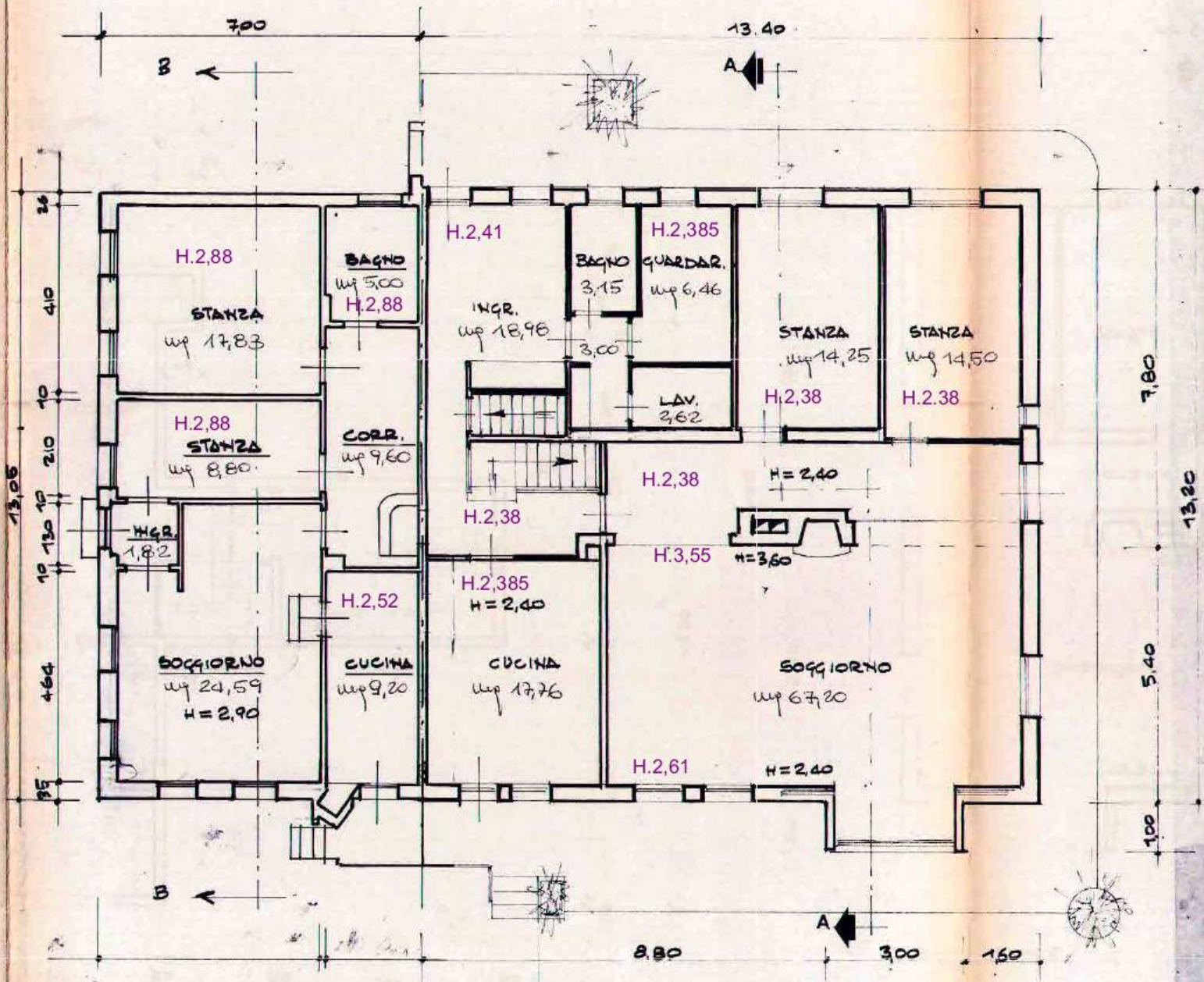

PIANTA PIANO TERRA

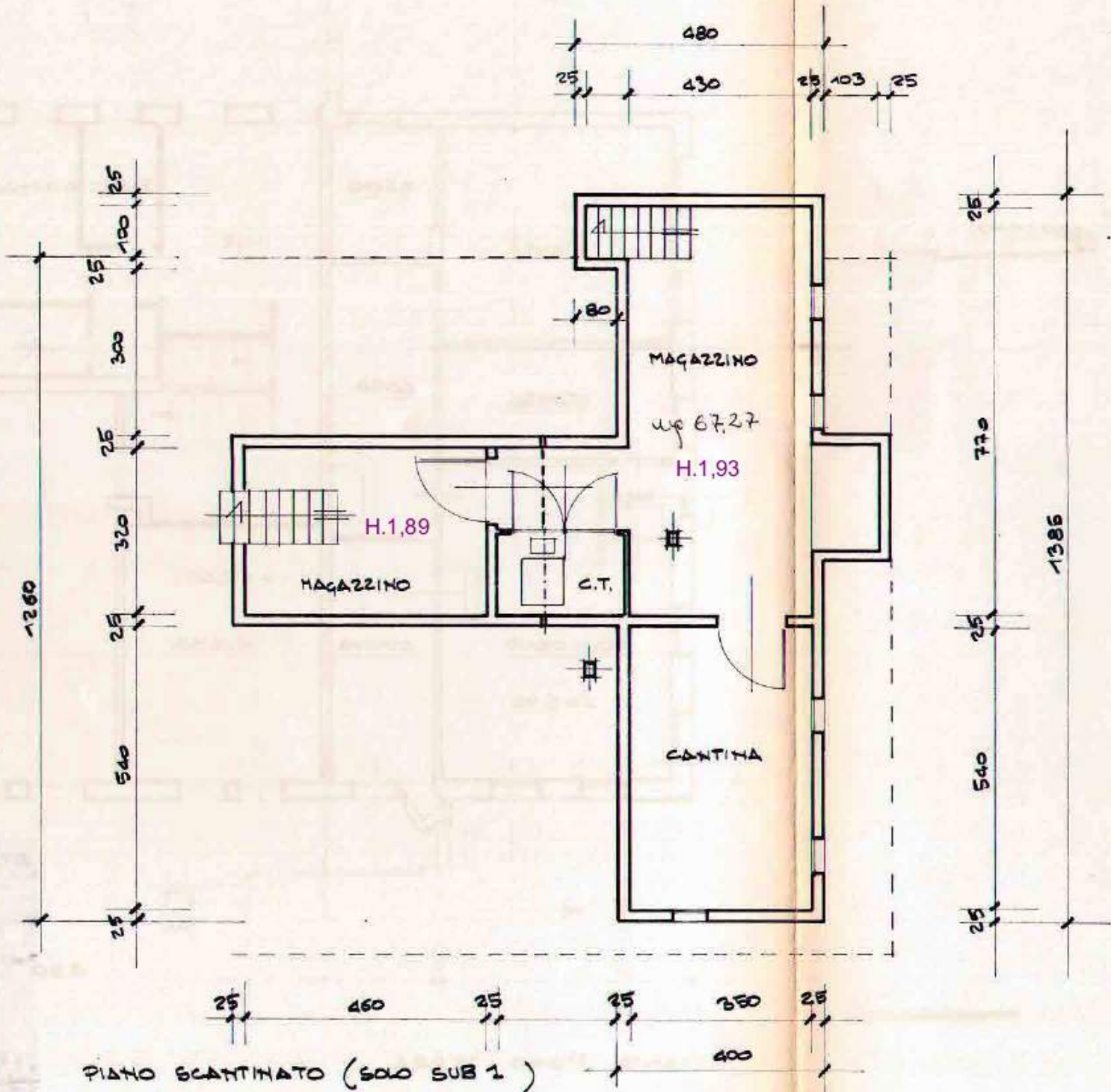

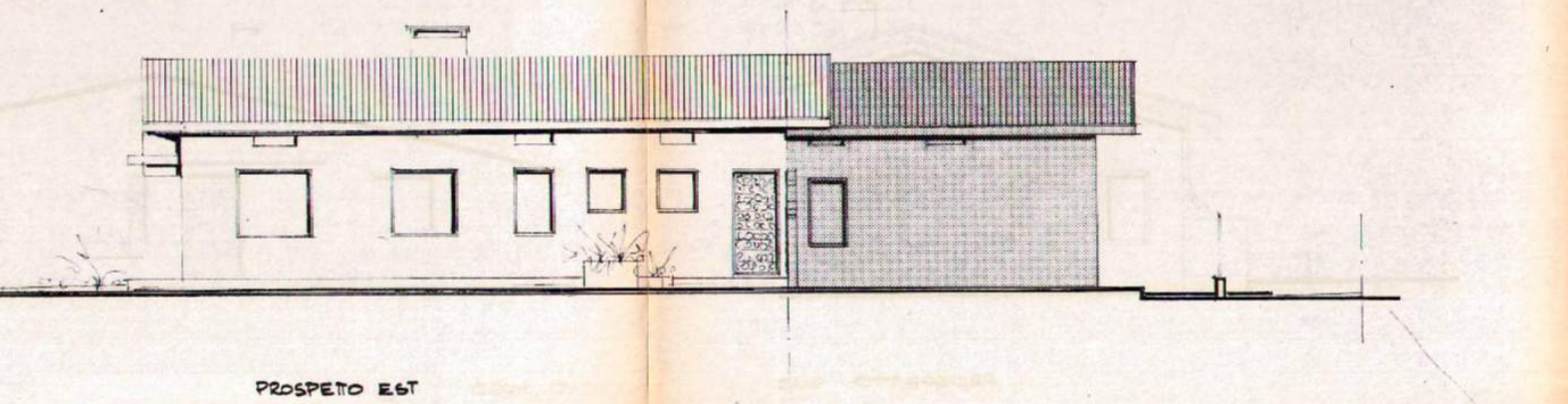
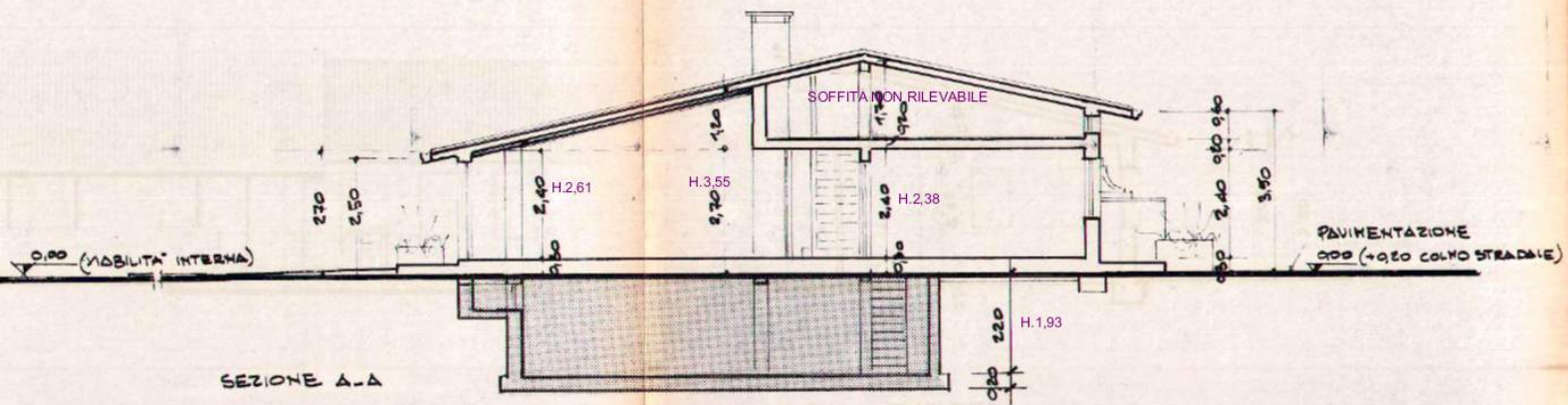

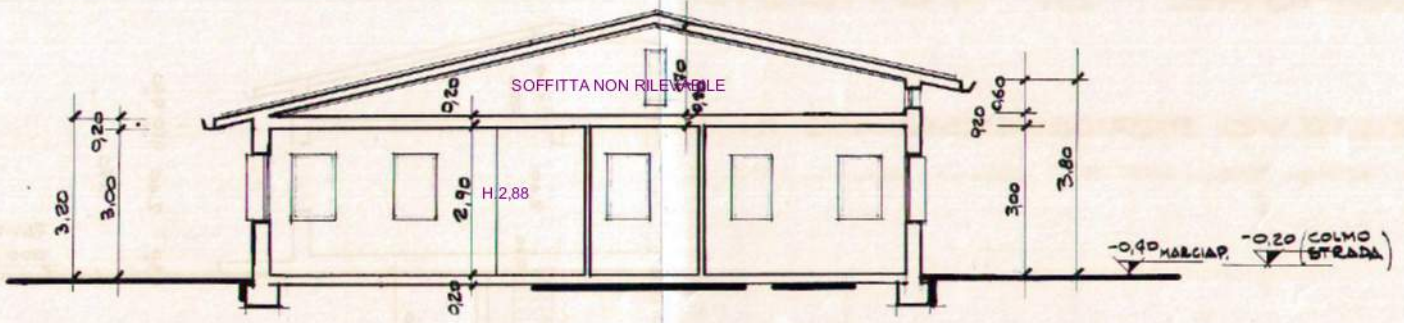

SEZIONE - SUB. 2
B-B

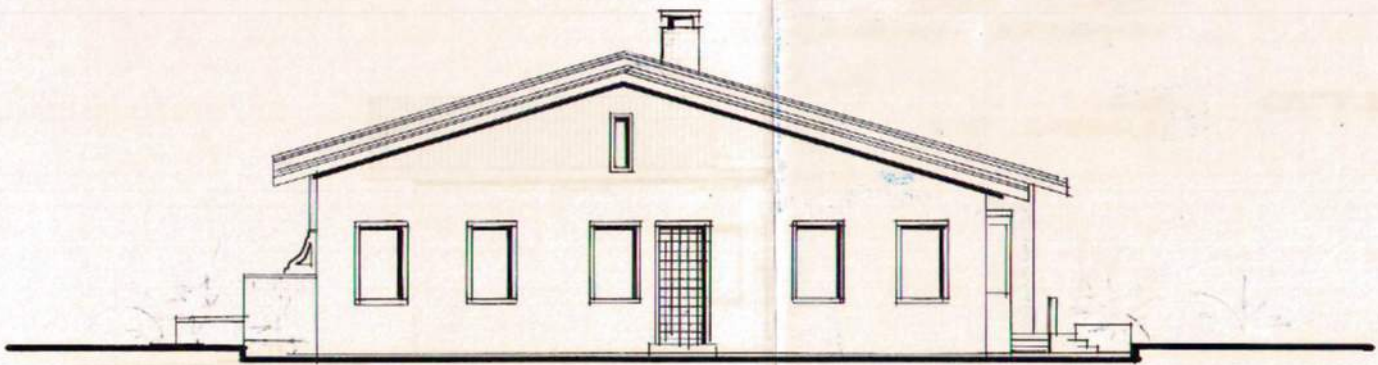

PROSPETTO SUD