

Direzione Provinciale di Venezia Ufficio Provinciale - Territorio - Direttore AMILCARE EUGENIO

Vis. ord. (1.00 euro)

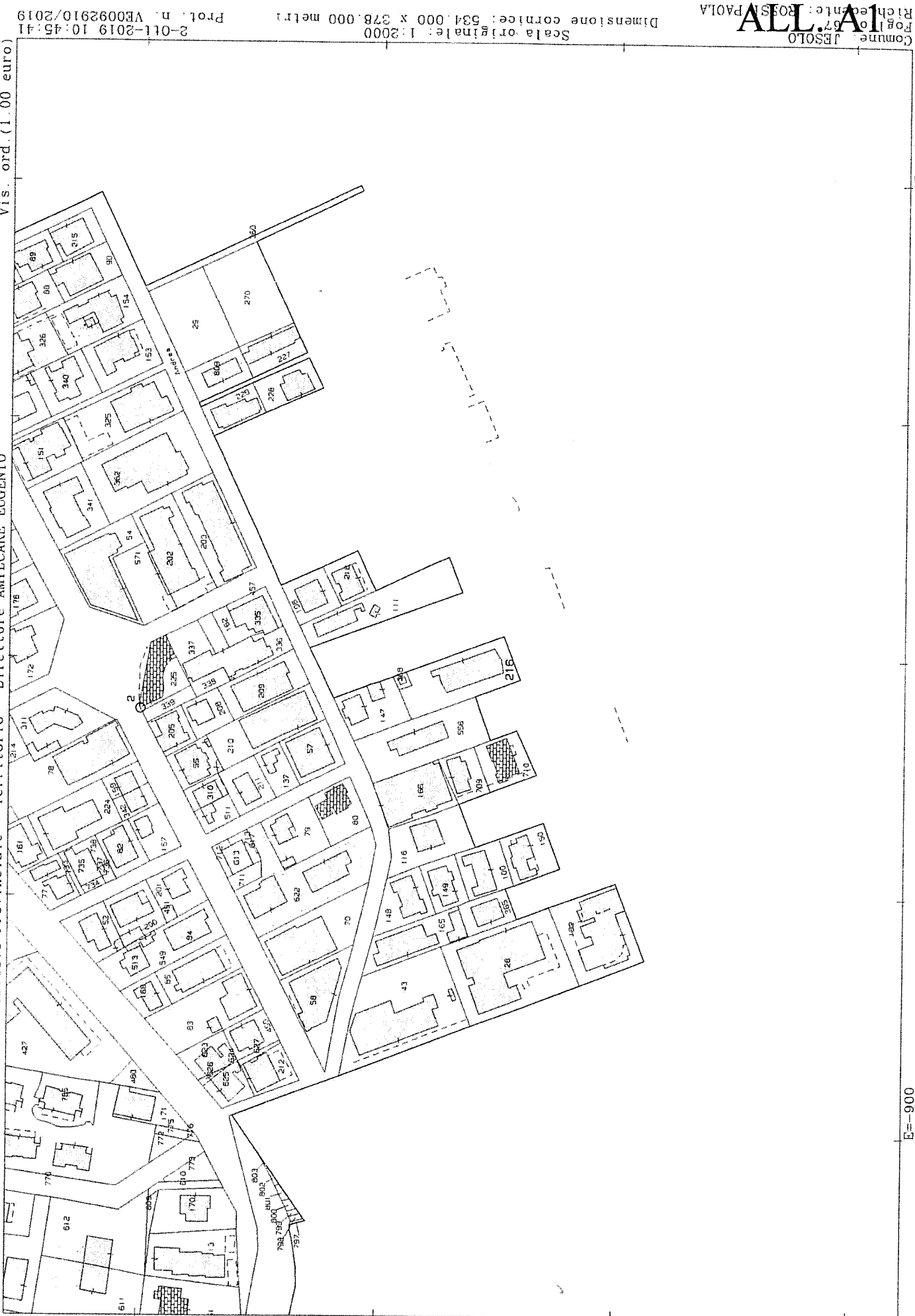

2-ott-2019 10:45:41
Profil. n. VE0092910/2019

Scala originale: 1:2000
Dimensione cornice: 534.000 x 378.000 metri

Comune: JESOLO
Foglio: 677
Richiedente: RONS PAOLA

N=-49900

E=-900

1 Particella: 216

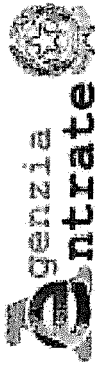

Direzione Provinciale di Venezia
Ufficio Provinciale - Territorio
Servizi Catastali

Visura per immobile

Situazione degli atti informatizzati al 02/10/2019

Data: 02/10/2019 - Ora: 10.47.57 Fine
Visura n.: VE0092917 Pag: 1

Dati della richiesta	Comune di JESOLO (Codice: C388)
Catasto Fabbricati	Provincia di VENEZIA
Unità immobiliare	Foglio: 67 Particella: 216

N.	DATI IDENTIFICATIVI				DATI DI CLASSAMENTO				DATI DERIVANTI DA				
	Sezione Urbana	Foglio	Particella	Sub	Zona Cens.	Zona	Micro	Categoria		Classe	Consistenza	Superficie Catastale	Rendita
1		67	216					D/2				Euro 17.320,00	VARIAZIONE TOPONOMASTICA del 03/12/2014 protocollo n. VE0253379 in atti dal 03/12/2014 VARIAZIONE TOPONOMASTICA DERIVANTE DA AGGIORNAMENTO ANSC (n. 151566.1/2014)
Indirizzo													
Notifica in corso con prot. VE0152583/2005 del 04/07/2005											Partita	Mod.58	

INTESTATO

N.	DATI ANAGRAFICI		DIRITTI E ONERI REALI
1	JESOLO		(1) Proprietà per 1/1
DATI DERIVANTI DA			
VOLTURAZIONE in corso con prot. VE0171196 del 24/04/2007 protocollo n. VE0171196 Voltura in atti dal 08/06/2007		CODICE FISCALE	
Sede: ESAMINA NOTA (n. 9507.1/2007)		Repertorio n.: 19970 Rogante: LOVERRE Sede: SAN DONA' DI PIAVE Registrazione:	

Mappali Terreni Correlati
Codice Comune C388 - Sezione - Foglio 67 - Particella 216

Unità immobiliari n. 1 Ricevuta n. 25840 Tributi erariali: Euro 1,00

Visura ordinaria Richiedente: **ROSSI PAOLA**
* Codice Fiscale Validato in Anagrafe Tributaria

Agenzia del Territorio
CATASTO FABBRICATI
Ufficio Provinciale di
Venezia

Dichiarazione protocollo n. VE0128278 del 23/06/2004

segue

Planimetria di u.i.u. in Comune di Iesolo

Via Dalmazia 111 Accesso Al Mare

civ. 1

Identificativi Catastali:

Sezione:
Foglio: 67
Particella: 216
Subalterno:

Compilata da:
Vettorel Guido

Iscritto all'albo:
Geometri

Prov. Venezia

N. 804

Scheda n. 1

Scala 1:200

N.B.: vi sono difformità
rispetto allo stato reale

PIANO S.1 - H= 2.20

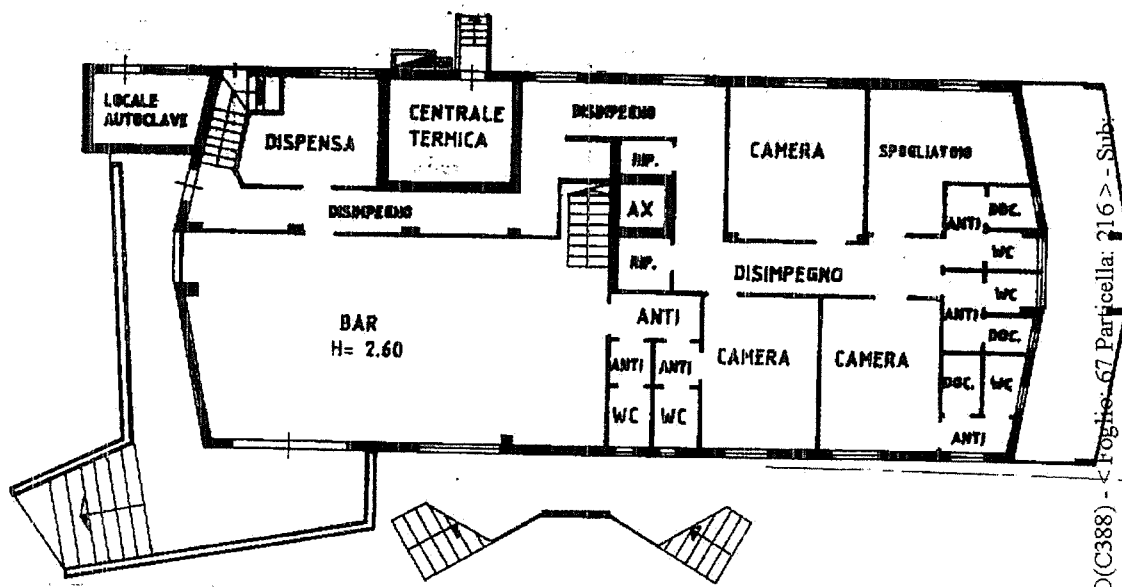

Catasto dei Fabbricati - Situazione al 02/10/2019 - Comune di JESOLO(C388) - < Foglio: 67 Particella: 216 > - Sub: ACCESSO TERZO DI VIA DALMAZIA n. 1 piano: S1-5;

Agenzia del Territorio
CATASTO FABBRICATI
Ufficio Provinciale di
Venezia

Dichiarazione protocollo n. VE0128278 del 23/06/2004

Planimetria di u.i.u. in Comune di Jesolo

Via Dalmazia Iii Accesso Al Mare

civ. 1

Identificativi Catastali:

Sezione:

Foglio: 67

Particella: 216

Subalterno:

Compilata da:

Vettorel Guido

Iscritto all'albo:
Geometri

Prov. Venezia

N. 804

Scheda n. 2

Scala 1: 200

**N.B.: vi sono difformità
rispetto allo stato reale**

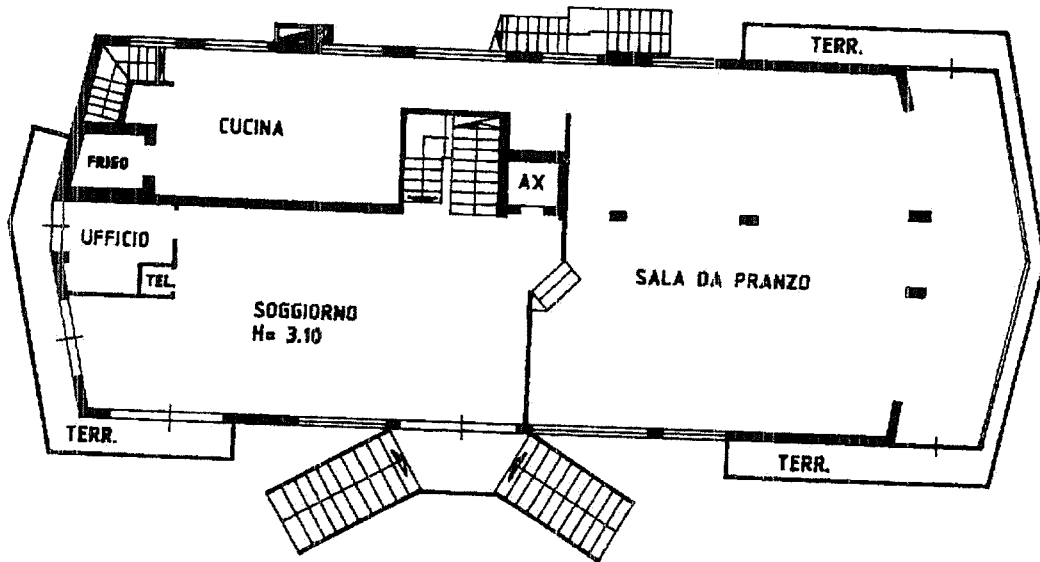

PIANO TERRA
H= 3.50

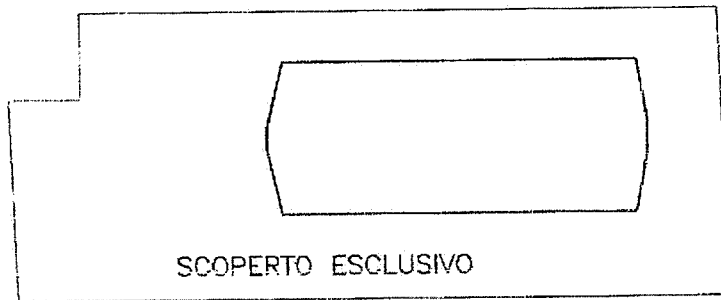

PLANIMETRIA — SCALA 1 : 500

Catasto dei Fabbricati - Situazione al 02/10/2019 - Comune di JESOLO(C388) - < Foglio: 67 Particella: 216 > - Sub:
ACCESSO TERZO DI VIA DALMAZIA n. 1 piano: S1-5;

**Agenzia del Territorio
CATASTO FABBRICATI
Ufficio Provinciale di
Venezia**

Dichiarazione protocollo n. VE0128278 del 23/06/2004

Planimetria di u.i.u. in Comune di Jesolo

Via Dalmazia Iii Accesso Al Mare

ALL. C1
segue

Identificativi Catastali:

Sezione:

Foglio: 67

Particella: 216

Subalterno:

Compilata da:
Vettorel Guido

Iscritto all'albo:
Geometri

Prov. Venezia

N. 804

Scheda n. 3

Scala 1:200

**N.B.: vi sono difformità rispetto
allo stato reale**

PIANO PRIMO - H= 2.80

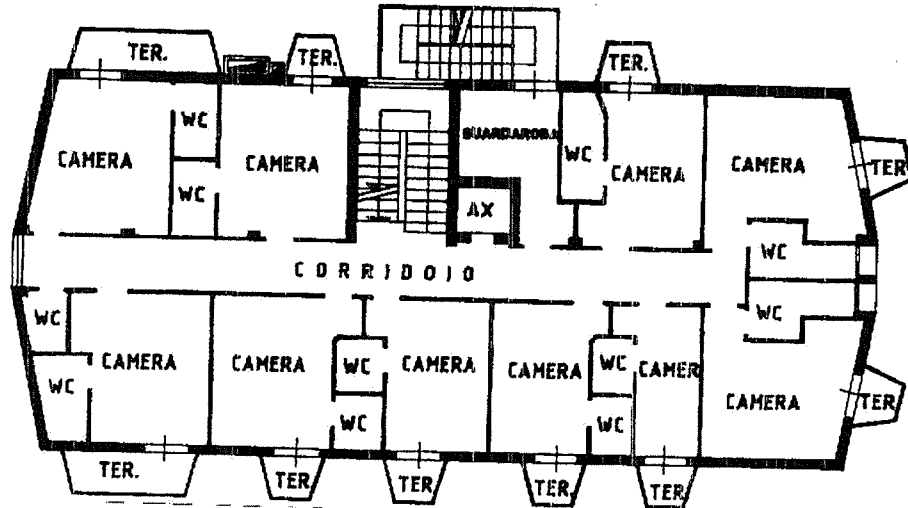

Catasto dei Fabbricati - Situazione al 02/10/2019 - Comune di JESOLO(C388) - < Foglio: 67 Particella: 216 > - Sub:
ACCESSO TERZO DI VIA DALMAZIA n. 1 piano: S1-5;

**Agenzia del Territorio
CATASTO FABBRICATI
Ufficio Provinciale di
Venezia**

Dichiarazione protocollo n. VE0128278 del 23/06/2004

Planimetria di u.i.u. in Comune di Jesolo

Via Dalmazia Iii Accesso Al Mare

**ALL. C1
segue**

Identificativi Catastali:

Sezione:

Foglio: 67

Particella: 216

Subalterno:

Compilata da:
Vettorel Guido

Iscritto all'albo:
Geometri

Prov. Venezia

N. 804

Scheda n. 4

Scala 1:200

**N.B.: vi sono difformità rispetto
allo stato reale**

PIANO SECONDO - H= 2.85

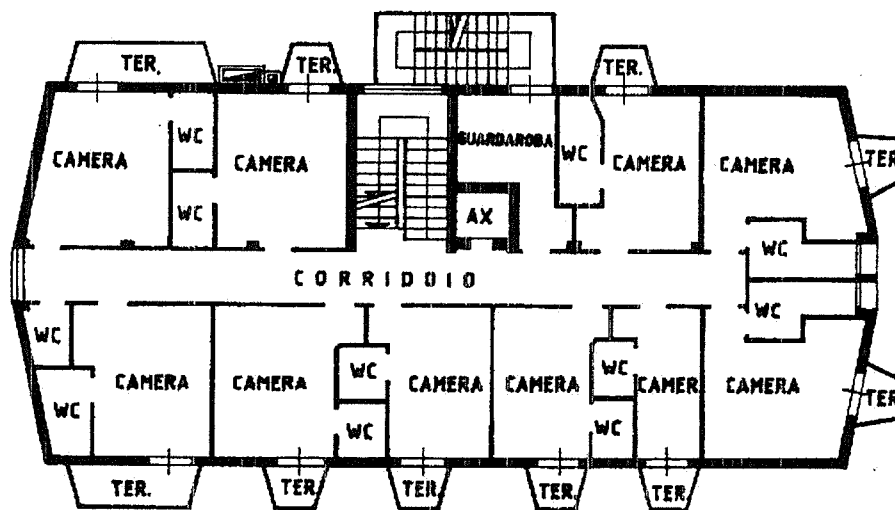

Catasto dei Fabbricati - Situazione al 02/10/2019 - Comune di JESOLO(C388) - < Foglio: 67 Particella: 216 > - Sub:
ACCESSO TERZO DI VIA DALMAZIA n. 1 piano: S1-5;

**Agenzia del Territorio
CATASTO FABBRICATI
Ufficio Provinciale di
Venezia**

Dichiarazione protocollo n. VE0128278 del 23/06/2004

Planimetria di u.i.u. in Comune di Jesolo
Via Dalmazia 111 Accesso Al Mare

**ALL. C1
segue**

Identificativi Catastali:
Sezione:
Foglio: 67
Particella: 216
Subalterno:

Compilata da:
Vettorel Guido
Iscritte all'albo:
Geometri
Prov. Venezia

N. 804

Scheda n. 5

Scala 1:200

**N.B.: vi sono difformità rispetto
allo stato reale**

**PIANO TERZO
H= 2.80**

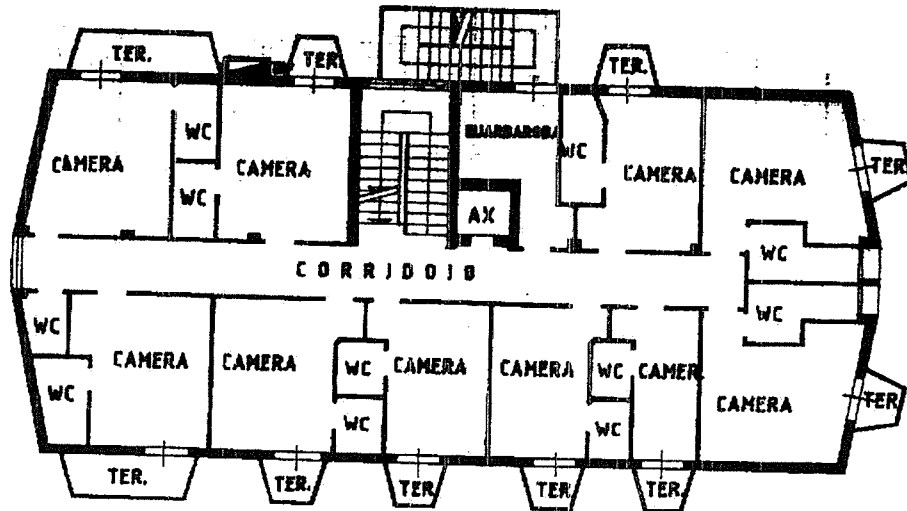

Catasto dei Fabbricati - Situazione al 02/10/2019 - Comune di JESOLO(C388) - < Foglio: 67 Particella: 216 > - Sub:
ACCESSO TERZO DI VIA DALMAZIA n. 1 piano: S1-5;

Agenzia del Territorio
CATASTO FABBRICATI
Ufficio Provinciale di
Venezia

Dichiarazione protocollo n. VE0128278 del 23/06/2004

Planimetria di u.i.u. in Comune di Iesolo

Via Dalmazia 111 Accesso Al Mare

ALL. C1
civ. segue

Identificativi Catastali:

Sezione:

Foglio: 67

Particella: 216

Subalterno:

Compilata da:
Vettorel Guido

Iscritto all'albo:
Geometri

Prov. Venezia

N. 804

Scheda n. 6

Scala 1:200

**N.B.: vi sono difformità rispetto
allo stato reale**

PIANO QUARTO
H= 2.80

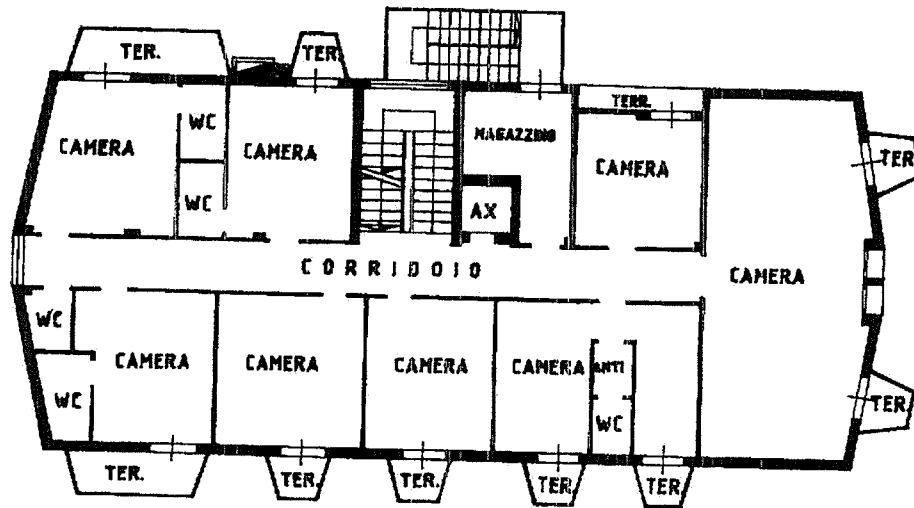

Catasto dei Fabbricati - Situazione al 02/10/2019 - Comune di JESOLO(C388) - < Foglio: 67 Particella: 216 > - Sub:
ACCESSO TERZO DI VIA DALMAZIA n. 1 piano: S1-5;

Agenzia del Territorio
CATASTO FABBRICATI
Ufficio Provinciale di
Venezia

Dichiarazione protocollo n. VE0128278 del 23/06/2004

Planimetria di u.i.u. in Comune di Jesolo

Via Dalmazia 111 Accesso Al Mare

civ. 1

Identificativi Catastali:

Sezione:

Foglio: 67

Particella: 216

Subalterno:

Compilata da:
Vettorel Guido

Iscritto all'albo:
Geometri

Prov. Venezia

N. 804

Scheda n. 7

Scala 1:200

**N.B.: vi sono difformità rispetto
allo stato reale**

PIANO QUINTO
H= 2.95

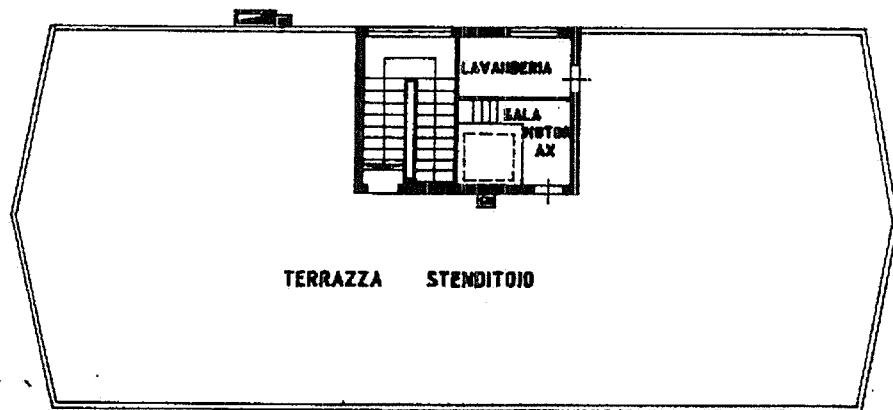

Catasto dei Fabbricati - Situazione al 02/10/2019 - Comune di JESOLO(C388) - < Foglio: 67 Particella: 216 > - Sub:
ACCESSO TERZO DI VIA DALMAZIA n. 1 piano: S1-5;