

**Agenzia delle Entrate
CATASTO FABBRICATI
Ufficio Provinciale di
Venezia**

Dichiarazione protocollo n. VE0083315 del 14/09/2016

Planimetria di u.i.u. in Comune di Marcon

Via Bari

civ. SNC

Identificativi Catastali:

Sezione:

Foglio: 4

Particella: 1030

Subalterno: 20

Compilata da:

Piccirilli Paolo

Iscritto all'albo:

Geometri

Prov. Treviso

N. 2283

Scheda n. 1

Scala 1:200

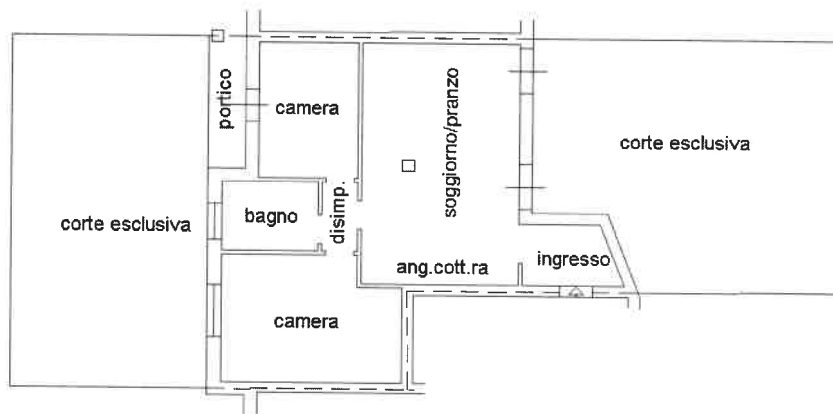

PIANTA PIANO TERRA CON ANNESSA CORTE ESCLUSIVA
H.= 2.70



Ultima planimetria in atti

Data: 13/05/2020 - n. T192351 - Richiedente: FRLGCR62M21D325U

Totale schede: 1 - Formato di acquisizione: A4(210x297) - Formato stampa richiesto: A4(210x297)

Catasto dei Fabbricati - Situazione al 13/05/2020 - Comune di MARCON (E936) - < Foglio: 4 - Particella: 1030 - Subalterno: 20 >
VIA BARI n. 16 piano: T;

Agenzia delle Entrate
CATASTO FABBRICATI
Ufficio Provinciale di
Venezia

Dichiarazione protocollo n. VE0142929 del 04/11/2016

Planimetria di u.i.u. in Comune di Marcon

Via Bari

civ. SNC

Identificativi Catastali:

Sezione:

Foglio: 4

Particella: 1030

Subalterno: 21

Compilata da:

Piccirilli Paolo

Iscritto all'albo:
Geometri

Prov. Treviso

N. 2283

Scheda n. 1

Scala 1:200

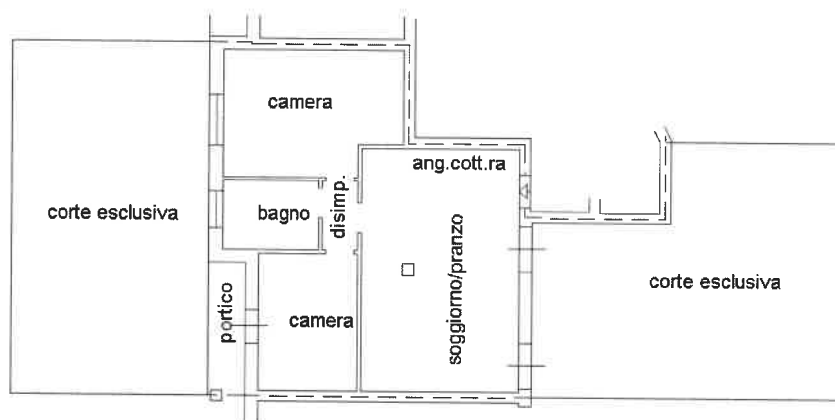

PIANTA PIANO TERRA CON ANNESSA CORTE ESCLUSIVA
H.= 2.70



Ultima planimetria in atti

Data: 13/05/2020 - n. T196259 - Richiedente: FRLGCR62M21D325U

Totale schede: 1 - Formato di acquisizione: A4(210x297) - Formato stampa richiesto: A4(210x297)

Catasto dei Fabbricati - Situazione al 13/05/2020 - Comune di MARCON (E936) - < Foglio: 4 - Particella: 1030 - Subalterno: 21 >
VIA BARI n. 14 piano: T;

**Agenzia delle Entrate
CATASTO FABBRICATI
Ufficio Provinciale di
Venezia**

Dichiarazione protocollo n. VE0083315 del 14/09/2016

Planimetria di u.i.u. in Comune di Marcon

Via Bari

civ. SNC

Identificativi Catastali:

Sezione:

Foglio: 4

Particella: 1030

Subalterno: 22

Compilata da:

Piccirilli Paolo

Iscritto all'albo:
Geometri

Prov. Treviso

N. 2283

Scheda n. 1

Scala 1:200

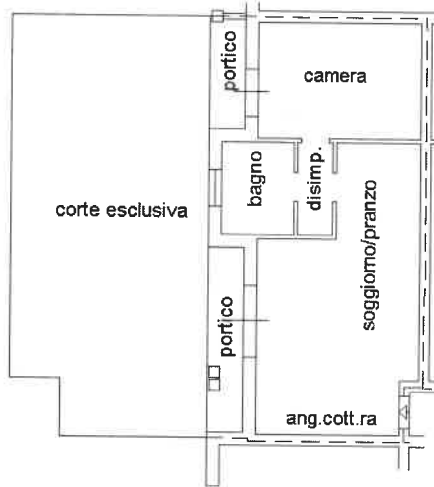

PIANTA PIANO TERRA
H.= 2.70



Ultima planimetria in atti

Data: 13/05/2020 - n. T196261 - Richiedente: FRLGCR62M21D325U

Totale schede: 1 - Formato di acquisizione: A4(210x297) - Formato stampa richiesto: A4(210x297)

Catasto dei Fabbricati - Situazione al 13/05/2020 - Comune di MARCON (E936) - < Foglio: 4 - Particella: 1030 - Subalterno: 22 >
VIA BARI n. 14 piano: T;

**Agenzia delle Entrate
CATASTO FABBRICATI
Ufficio Provinciale di
Venezia**

Dichiarazione protocollo n. VE0083315 del 14/09/2016

Planimetria di u.i.u. in Comune di Marcon

Via Bari

civ. SNC

Identificativi Catastali:

Sezione:

Foglio: 4

Particella: 1030

Subalterno: 27

Compilata da:
Piccirilli Paolo

Iscritto all'albo:
Geometri

Prov. Treviso

N. 2283

Scheda n. 1

Scala 1:200

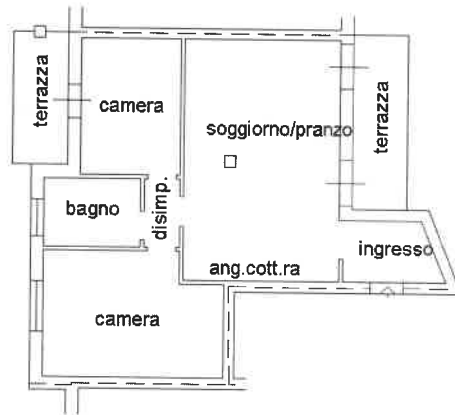

PIANTA PIANO PRIMO
H.= 2.70



Catasto dei Fabbricati - Situazione al 13/05/2020 - Comune di MARCON (E936) - < Foglio: 4 - Particella: 1030 - Subalterno: 27 >
VIA BARI n. 16 piano: 1;

Ultima planimetria in atti

Agenzia delle Entrate
CATASTO FABBRICATI
Ufficio Provinciale di
Venezia

Dichiarazione protocollo n. VE0083315 del 14/09/2016

Planimetria di u.i.u. in Comune di Marcon

Via Bari

civ. SNC

Identificativi Catastali:

Sezione:

Foglio: 4

Particella: 1030

Subalterno: 34

Compilata da:
Piccirilli Paolo

Iscritto all'albo:
Geometri

Prov. Treviso

N. 2283

Scheda n. 1

Scala 1:200

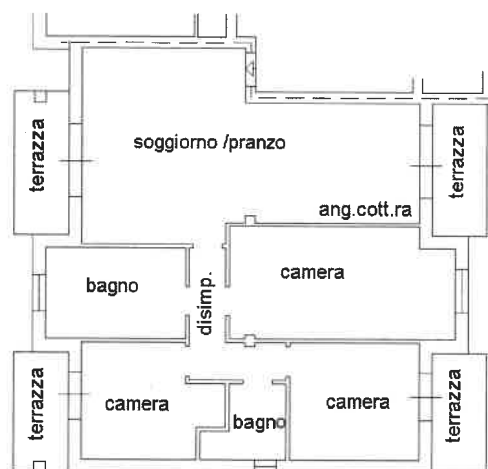

PIANTA PIANO SECONDO
H. = 2.70



Ultima planimetria in atti

Data: 13/05/2020 - n. T196263 - Richiedente: FRLGCR62M21D325U

Totale schede: 1 - Formato di acquisizione: A4(210x297) - Formato stampa richiesto: A4(210x297)

Catasto dei Fabbricati - Situazione al 13/05/2020 - Comune di MARCON (E936) - < Foglio: 4 - Particella: 1030 - Subalterno: 34 >
VIA BARI n. 16 piano: 2;

**Agenzia delle Entrate
CATASTO FABBRICATI
Ufficio Provinciale di
Venezia**

Dichiarazione protocollo n. VE0083315 del 14/09/2016

Planimetria di u.i.u. in Comune di Marcon

Via Bari

civ. SNC

Identificativi Catastali:

Sezione:

Foglio: 4

Particella: 1030

Subalterno: 42

Compilata da:

Piccirilli Paolo

Iscritto all'albo:

Geometri

Prov. Treviso

N. 2283

Scheda n. 1

Scala 1:200

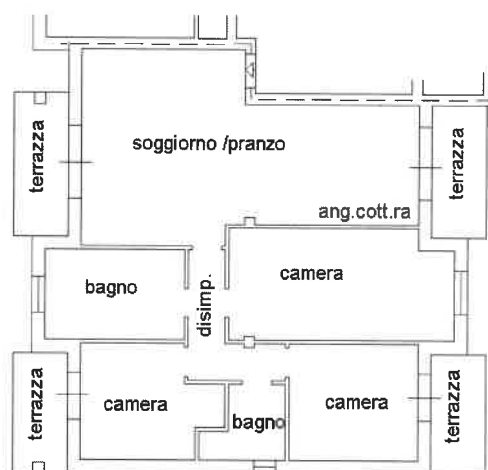

PIANTA PIANO TERZO
H.= 2.70



Ultima planimetria in atti

Data: 13/05/2020 - n. T196264 - Richiedente: FRLGCR62M21D325U

Totale schede: 1 - Formato di acquisizione: A4(210x297) - Formato stampa richiesto: A4(210x297)

Catasto dei Fabbricati - Situazione al 13/05/2020 - Comune di MARCON (E936) - < Foglio: 4 - Particella: 1030 - Subalterno: 42 >
VIA BARI n. 16 piano: 3;

**Agenzia delle Entrate
CATASTO FABBRICATI
Ufficio Provinciale di
Venezia**

Dichiarazione protocollo n. VE0083315 del 14/09/2016

Planimetria di u.i.u. in Comune di Marcon

Via Bari

civ. SNC

Identificativi Catastali:

Sezione:

Foglio: 4

Particella: 1030

Subalterno: 43

Compilata da:

Piccirilli Paolo

Iscritto all'albo:
Geometri

Prov. Treviso

N. 2283

Scheda n. 1

Scala 1:200

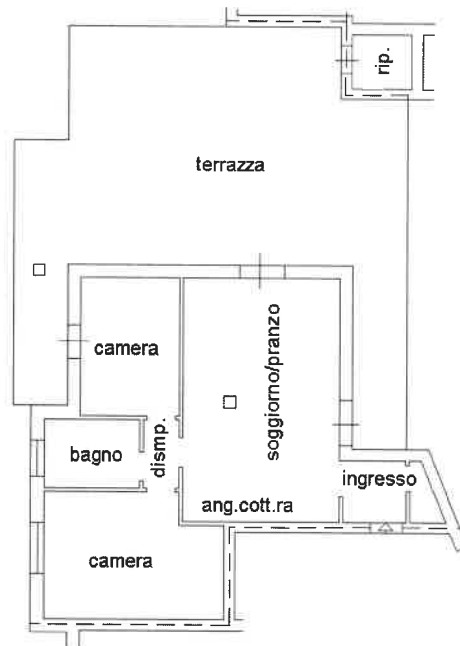

PIANTA PIANO TERZO
H. = 2.70



Ultima planimetria in atti

Data: 13/05/2020 - n. T196265 - Richiedente: FRLGCR62M21D325U

Totale schede: 1 - Formato di acquisizione: A4(210x297) - Formato stampa richiesto: A4(210x297)

Catasto dei Fabbricati - Situazione al 13/05/2020 - Comune di MARCON (E936) - < Foglio: 4 - Particella: 1030 - Subalterno: 43 >
VIA BARI n. 16 piano: 3;

Agenzia delle Entrate
CATASTO FABBRICATI
Ufficio Provinciale di
Venezia

Dichiarazione protocollo n. VE0142929 del 04/11/2016

Planimetria di u.i.u. in Comune di Marcon

Via Bari

civ. SNC

Identificativi Catastali:

Sezione:

Foglio: 4

Particella: 1030

Subalterno: 49

Compilata da:
Piccirilli Paolo

Iscritto all'albo:
Geometri

Prov. Treviso

N. 2283

Scheda n. 1

Scala 1:200



PIANTA PIANO PRIMO SOTTOSTRADA (S1°)
H. = 2.70



Ultima planimetria in atti

Data: 13/05/2020 - n. T206561 - Richiedente: FRLGCR62M21D325U

Totale schede: 1 - Formato di acquisizione: A4(210x297) - Formato stampa richiesto: A4(210x297)

Catasto dei Fabbricati - Situazione al 13/05/2020 - Comune di MARCON (E936) - < Foglio: 4 - Particella: 1030 - Subalterno: 49 >
VIA BARI n. 14 piano: S1;

Agenzia delle Entrate
CATASTO FABBRICATI
Ufficio Provinciale di
Venezia

Dichiarazione protocollo n. VE0083315 del 14/09/2016

Planimetria di u.i.u. in Comune di Marcon

Via Bari

civ. SNC

Identificativi Catastali:

Sezione:

Foglio: 4

Particella: 1030

Subalterno: 52

Compilata da:

Piccirilli Paolo

Iscritto all'albo:

Geometri

Prov. Treviso

N. 2283

Scheda n. 1

Scala 1:200



PIANTA PIANO PRIMO SOTTOSTRADA (S1°)
H. = 2.70



Ultima planimetria in atti

Data: 13/05/2020 - n. T206564 - Richiedente: FRLGCR62M21D325U

Totale schede: 1 - Formato di acquisizione: A4(210x297) - Formato stampa richiesto: A4(210x297)

Catasto dei Fabbricati - Situazione al 13/05/2020 - Comune di MARCON (E936) - < Foglio: 4 - Particella: 1030 - Subalterno: 52 >
VIA BARI n. 14 piano: S1;

Agenzia delle Entrate
CATASTO FABBRICATI
Ufficio Provinciale di
Venezia

Dichiarazione protocollo n. VE0142929 del 04/11/2016

Planimetria di u.i.u. in Comune di Marcon

Via Bari

civ. SNC

Identificativi Catastali:

Sezione:

Foglio: 4

Particella: 1030

Subalterno: 65

Compilata da:
Piccirilli Paolo

Iscritto all'albo:
Geometri

Prov. Treviso

N. 2283

Scheda n. 1

Scala 1:200

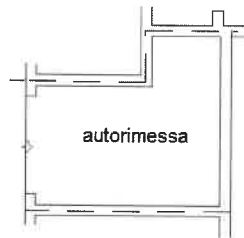

PIANO PRIMO SOTTOSTRADA (S1°)
H. = 2.70



Ultima planimetria in atti

Data: 13/05/2020 - n. T206566 - Richiedente: FRLGCR62M21D325U

Totale schede: 1 - Formato di acquisizione: A4(210x297) - Formato stampa richiesto: A4(210x297)

Catasto dei Fabbricati - Situazione al 13/05/2020 - Comune di MARCON (E936) - < Foglio: 4 - Particella: 1030 - Subalterno: 65 >
VIA BARI n. 12 piano: S1;

Agenzia delle Entrate
CATASTO FABBRICATI
Ufficio Provinciale di
Venezia

Dichiarazione protocollo n. VE0083315 del 14/09/2016

Planimetria di u.i.u. in Comune di Marcon

Via Bari

civ. SNC

Identificativi Catastali:

Sezione:

Foglio: 4

Particella: 1030

Subalterno: 68

Compilata da:

Piccirilli Paolo

Iscritto all'albo:
Geometri

Prov. Treviso

N. 2283

Scheda n. 1

Scala 1:200



PIANTA PIANO PRIMO SOTTOSTRADA (S1°)
H.= 2.70



Ultima planimetria in atti

Data: 13/05/2020 - n. T206567 - Richiedente: FRLGCR62M21D325U

Totale schede: 1 - Formato di acquisizione: A4(210x297) - Formato stampa richiesto: A4(210x297)

Catasto dei Fabbricati - Situazione al 13/05/2020 - Comune di MARCON (E936) - < Foglio: 4 - Particella: 1030 - Subalterno: 68 >
VIA BARI n. 14 piano: S1;

**Agenzia delle Entrate
CATASTO FABBRICATI
Ufficio Provinciale di
Venezia**

Dichiarazione protocollo n. VE0083315 del 14/09/2016

Planimetria di u.i.u. in Comune di Marcon

Via Bari

civ. SNC

Identificativi Catastali:

Sezione:

Foglio: 4

Particella: 1030

Subalterno: 69

Compilata da:

Piccirilli Paolo

Iscritto all'albo:

Geometri

Prov. Treviso

N. 2283

Scheda n. 1

Scala 1:200

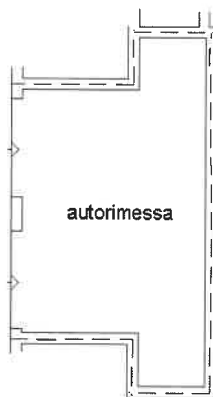

PIANTA PIANO PRIMO SOTTOSTRADA (S1°)
H.= 2.70



Ultima planimetria in atti

Data: 13/05/2020 - n. T206568 - Richiedente: FRLGCR62M21D325U

Totale schede: 1 - Formato di acquisizione: A4(210x297) - Formato stampa richiesto: A4(210x297)

Catasto dei Fabbricati - Situazione al 13/05/2020 - Comune di MARCON (E936) - < Foglio: 4 - Particella: 1030 - Subalterno: 69 >
VIA BARI n. 14 piano: S1;

Agenzia delle Entrate
CATASTO FABBRICATI
Ufficio Provinciale di
Venezia

Dichiarazione protocollo n. VE0083315 del 14/09/2016

Planimetria di u.i.u. in Comune di Marcon

Via Bari

civ. SNC

Identificativi Catastali:

Sezione:

Foglio: 4

Particella: 1030

Subalterno: 70

Compilata da:

Piccirilli Paolo

Iscritto all'albo:
Geometri

Prov. Treviso

N. 2283

Scheda n. 1

Scala 1:200



PIANTA PIANO PRIMO SOTTOSTRADA (S1°)
H.= 2.70



Ultima planimetria in atti

Data: 13/05/2020 - n. T208734 - Richiedente: FRLGCR62M21D325U

Totale schede: 1 - Formato di acquisizione: A4(210x297) - Formato stampa richiesto: A4(210x297)

Catasto dei Fabbricati - Situazione al 13/05/2020 - Comune di MARCON (E936) - < Foglio: 4 - Particella: 1030 - Subalterno: 70 >
VIA BARI n. 16 piano: S1;

**Agenzia delle Entrate
CATASTO FABBRICATI
Ufficio Provinciale di
Venezia**

Dichiarazione protocollo n. VE0083315 del 14/09/2016

Planimetria di u.i.u. in Comune di Marcon

Via Bari

civ. SNC

Identificativi Catastali:

Sezione:

Foglio: 4

Particella: 1030

Subalterno: 71

Compilata da:

Piccirilli Paolo

Iscritto all'albo:

Geometri

Prov. Treviso

N. 2283

Scheda n. 1

Scala 1:200



PIANTA PIANO PRIMO SOTTOSTRADA (S1°)
H.= 2.70



Ultima planimetria in atti

Data: 13/05/2020 - n. T208738 - Richiedente: FRLGCR62M21D325U

Totale schede: 1 - Formato di acquisizione: A4(210x297) - Formato stampa richiesto: A4(210x297)

Catasto dei Fabbricati - Situazione al 13/05/2020 - Comune di MARCON (E936) - < Foglio: 4 - Particella: 1030 - Subalterno: 71 >
VIA BARI n. 16 piano: S1;

**Agenzia delle Entrate
CATASTO FABBRICATI
Ufficio Provinciale di
Venezia**

Dichiarazione protocollo n. VE0083315 del 14/09/2016

Planimetria di u.i.u. in Comune di Marcon

Via Bari

civ. SNC

Identificativi Catastali:

Sezione:

Foglio: 4

Particella: 1030

Subalterno: 72

Compilata da:

Piccirilli Paolo

Iscritto all'albo:
Geometri

Prov. Treviso

N. 2283

Scheda n. 1

Scala 1:200

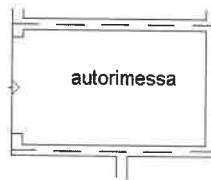

PIANTA PIANO PRIMO SOTTOSTRADA (S1°)
H.= 2.70



Ultima planimetria in atti

Data: 13/05/2020 - n. T208739 - Richiedente: FRLGCR62M21D325U

Totale schede: 1 - Formato di acquisizione: A4(210x297) - Formato stampa richiesto: A4(210x297)

Catasto dei Fabbricati - Situazione al 13/05/2020 - Comune di MARCON (E936) - < Foglio: 4 - Particella: 1030 - Subalterno: 72 >
VIA BARI n. 16 piano: S1;