

ELABORATO PLANIMETRICO	
Compilato da: Basso Ivan	
Iscritto all'albo: Architetti	
Prov. Venezia	N. 1679

Agenzia del Territorio
CATASTO FABBRICATI
Ufficio Provinciale di
Venezia

Comune di San Dona' Di Piave	Protocollo n. VE0194891 del 03/12/2010
Sezione: Foglio: 56 Particella: 1	Tipo Mappale n. 189414 del 24/11/2010
Dimostrazione grafica dei subalterni	Scala 1 : 500

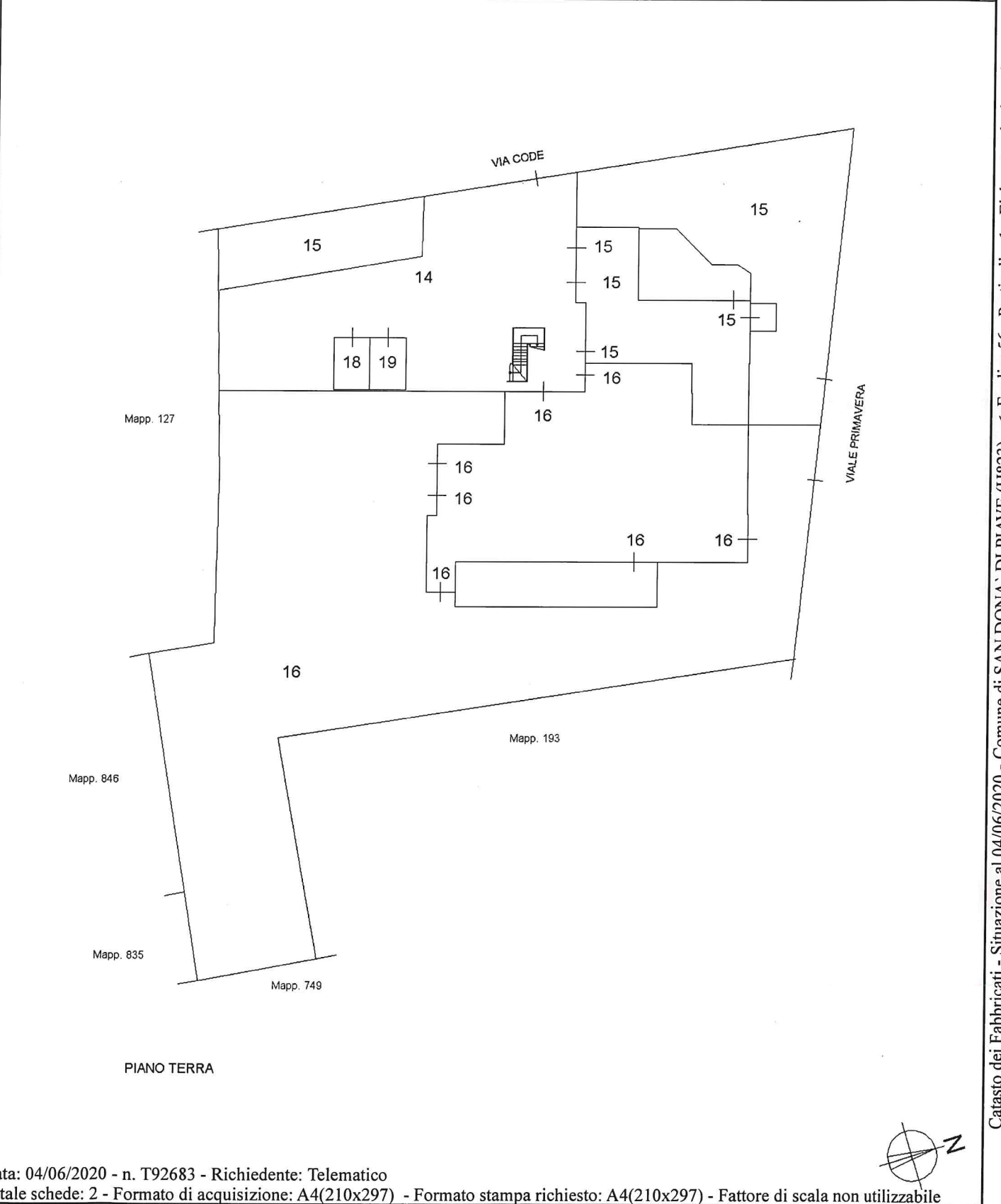

Catasto dei Fabbricati - Situazione al 04/06/2020 - Comune di SAN DONA' DI PIAVE (H823) - < Foglio: 56 - Particella: 1 - Elaborato planimetrico >

ELABORATO PLANIMETRICO	
Compilato da: Basso Ivan	
Iscritto all'albo: Architetti	
Prov. Venezia	N. 1679

Agenzia del Territorio
CATASTO FABBRICATI
Ufficio Provinciale di
Venezia

Comune di San Dona' Di Piave	Protocollo n. VE0194891 del 03/12/2010
Sezione: Foglio: 56 Particella: 1	Tipo Mappale n. 189414 del 24/11/2010

Dimostrazione grafica dei subalterni Scala 1 : 500

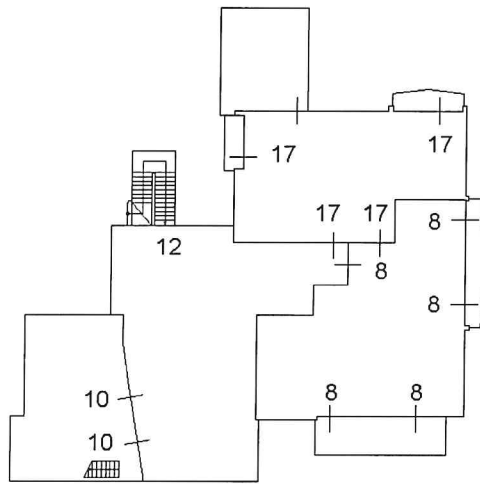

PIANO PRIMO

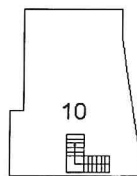

PIANO SECONDO

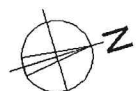

Catasto dei Fabbricati - Situazione al 04/06/2020 - Comune di SAN DONA' DI PIAVE (H823) - < Foglio: 56 - Particella: 1 - Elaborato planimetrico >

Ultima planimetria in atti
Data: 04/06/2020
n. T98548 - Richiedente: Telematico

CAPIASTO FABBRICATI
Ufficio planimetria di Venezia

Agenzia del Territorio

ELABORATO PIANTIMETRICO	Compiato da: Granzotto Gianni	Isritto all'Albo: Geometri	Prov. Venezia	N. 1618
Comune di San Dona' Di Piave	Sezione:	Foglio: 56	Particella: 1	
Dimostrazione grafica dei subalzezi		Tipo Mappale n. 56030 del 06/04/2012 scala 1 : 500		

PIANO TERRA

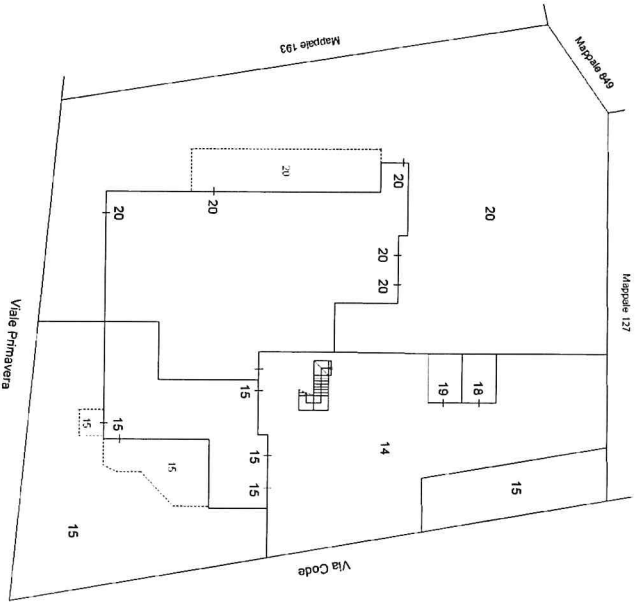

PIANO PRIMO

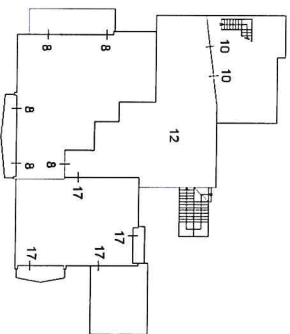

PIANO SECONDO

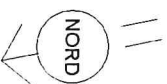
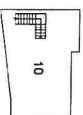

Direzione Provinciale di Venezia

Ufficio Provinciale - Territorio

Servizi Catastali

Comune di: SAN DONA' DI PIAVE

Elenco Subalterni

ACCERTAMENTO DELLA PROPRIETA IMMOBILIARE URBANA

ELENCO DEI SUBALTERNI ASSEGNATI

Comune		Sezione	Foglio	Particella		Tipo mappale	del:
SAN DONA' DI PIAVE			56	1		189414	
Sub	UBICAZIONE via/piazza	n°civ	Piani	Scala	Int.	DESCRIZIONE	
1						SOPPRESSO.	
2						SOPPRESSO.	
3						SOPPRESSO.	
4						SOPPRESSO.	
5						SOPPRESSO.	
6						SOPPRESSO.	
7						SOPPRESSO.	
8	viale primavera	1	1			ABITAZIONE.	
9						SOPPRESSO.	
10	viale primavera	1	1-2			ABITAZIONE.	
11						SOPPRESSO.	
12	viale primavera	1	1			BENE COMUNE NON CENSIBILE (TERRAZZA) AI SUB.	
13						8, 10 E 17.	
14	viale primavera	1	T			SOPPRESSO.	
15	viale primavera	1	T			BENE COMUNE NON CENSIBILE (AREA CRTILIZIA) A	
16						SUB. 8, 10,15,16,17,18 E 19.	
17	viale primavera	1	1			NEGOZIO CON SCOPERTO ESCLUSIVO.	
18	viale primavera	1	T			SOPPRESSO E SOSTITUITO DAL SUB. 20.	
19	viale primavera	1	T			ABITAZIONE.	
20	viale primavera	1	T			POSTO AUTO COPERTO.	
						POSTO AUTO COPERTO.	
						NEGOZIO CON SCOPERTO ESCLUSIVO.	

Unità immobiliari n. 20

Tributi erariali: 0,00

Visura telematica