

Lotto 16 M140/18 DUPLIX UNIFAMILIARE



TRIBUNALE DI VENEZIA

G. E. Dott.ssa Gabriella Zanon
Esecuzione immobiliare 310/2019
Prellos Credit Servicing Spa//

DATI IMMOBILE

LOTTO 16 vicolo Giuseppe Verdi
Mira VE
Fg. 23 Mapp. 140 Sub 18

QUESITO

QUESTO G. E. N. 4
VENIFICHE CORRISPONDENZA
STATO DEI LUOGHI / ATTI LEGITTIMANTI

CTU

ARCH. ROBERTO PLATANIA
Ordine Architetti PPC Venezia N. Albo 1483 Sez. 'A'
Min. Interno Esperti Prev. Incendi VE 1.483A.00128
Regione Veneto Collaudator. Tecnici N. 1.489

OGGETTO

COMUNE DI MIRA
ABITAZIONE A/3
DUPLIX UNIFAMILIARE

TITOLO

PIANTE PT - PI

TAVOLA N.

101

SCALA

1:50



ORIENTAMENTO

DATA ACCIORNAMENTI A CCESSI

09.07.2020

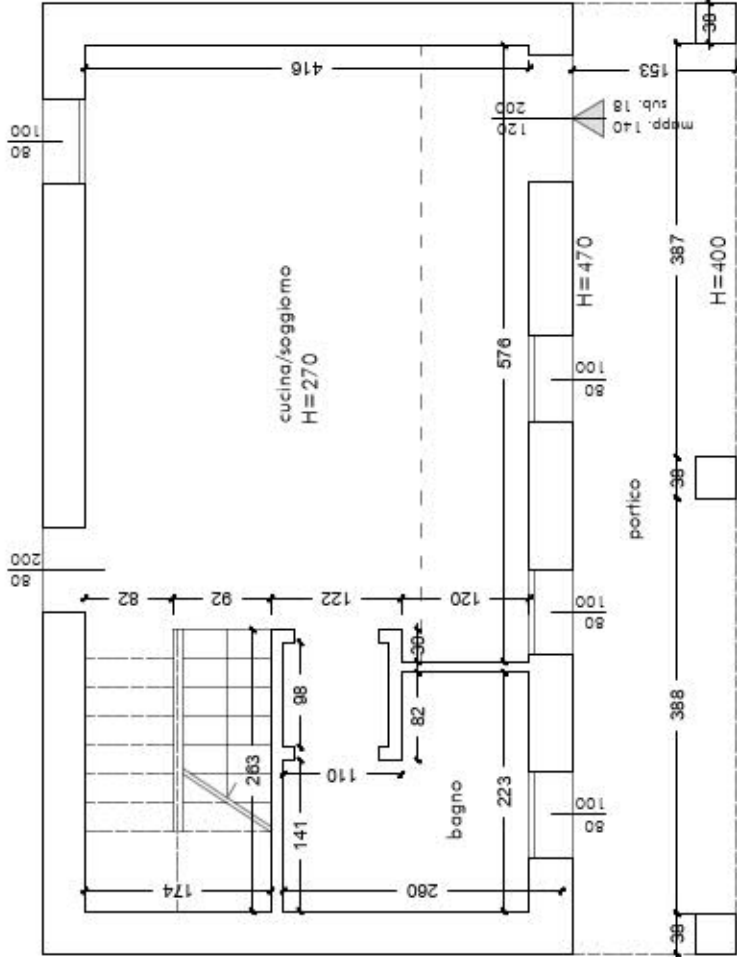
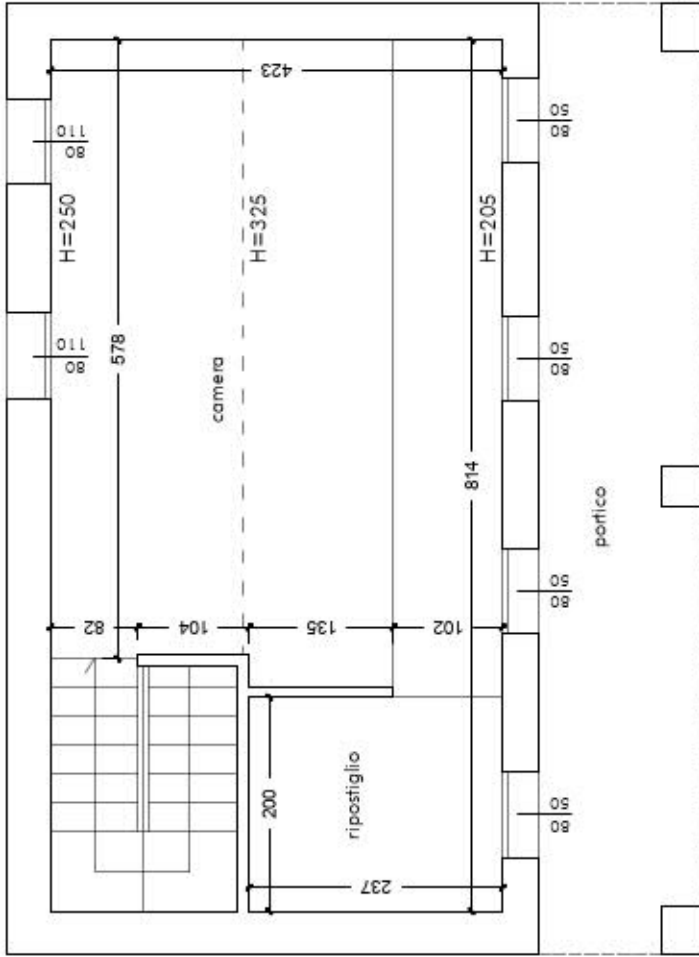



Vista edificio unifamiliare scoperto pertinenziale



Soggiorno Cucina dall'ingresso



Soggiorno Cucina verso l'ingresso



Camera P1



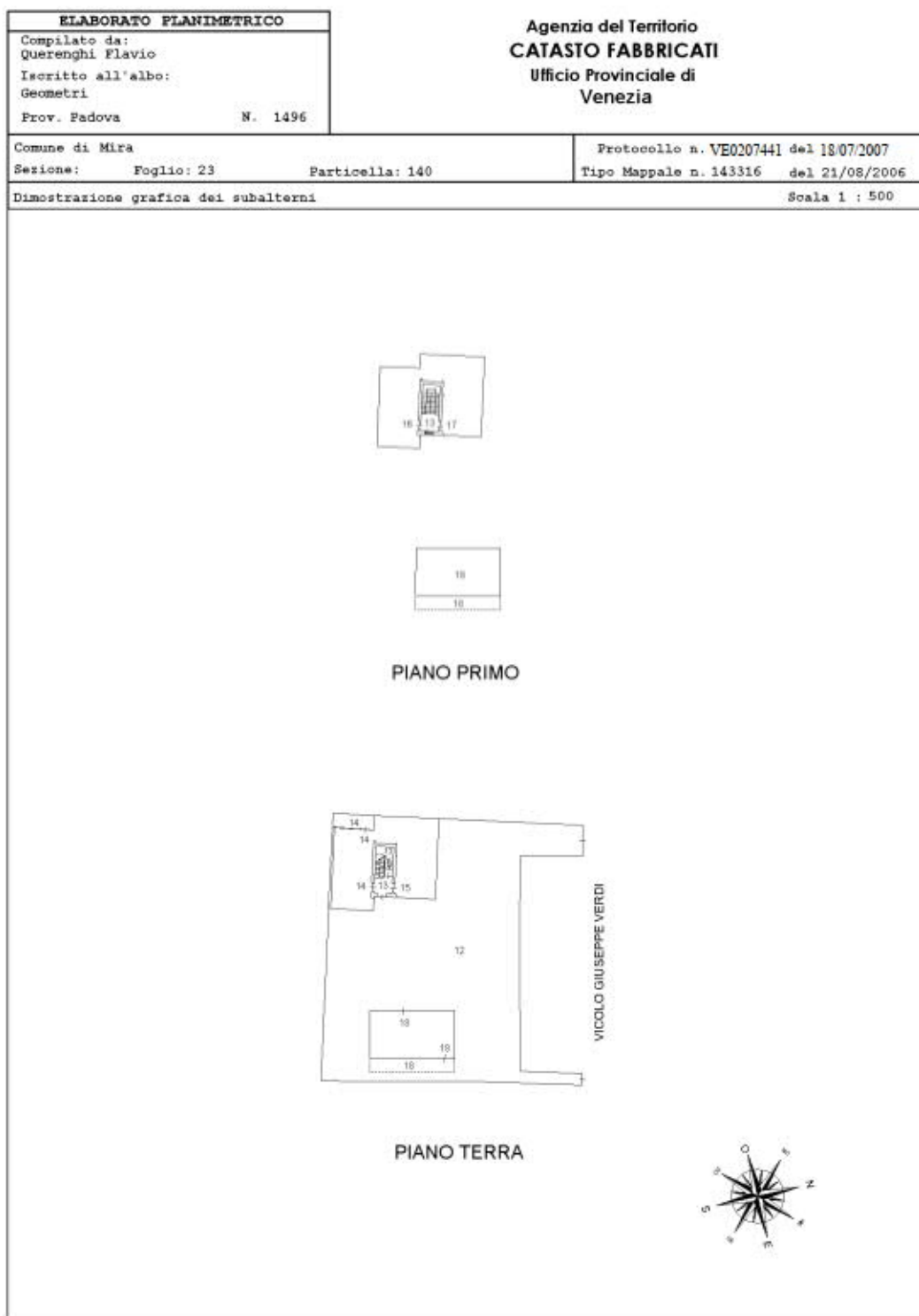

**Agenzia del Territorio
CATASTO FABBRICATI
Ufficio Provinciale di
Venezia**

Dichiarazione protocollo n. VE0207441 del 18/07/2007

Planimetria di u.i.u. in Comune di Mira

Vicolo Giuseppe Verdi

civ.

Identificativi Catastali:

Sezione:
Foglio: 23
Particella: 140
Subalterno: 18

Compilata da:
Querenghi Flavio
Iscritto all'albo:
Geometri

Prov. Padova

N. 1496

Scheda n. 1 Scala 1:200



PIANO TERRA



PIANO PRIMO

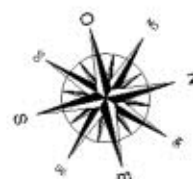

Ultima planimetria in atti

Catasto dei Fabbricati - Situazione al 28/01/2020 - Comune di MIRA (F229) - < Foglio: 23 - Particella: 140 - Subalterno: 18 >
VICOLO GIUSEPPE VERDI piano: 1-1;