



Vista edificio dallo scoperto pertinenziale



Cucina soggiorno dall'ingresso



Camera

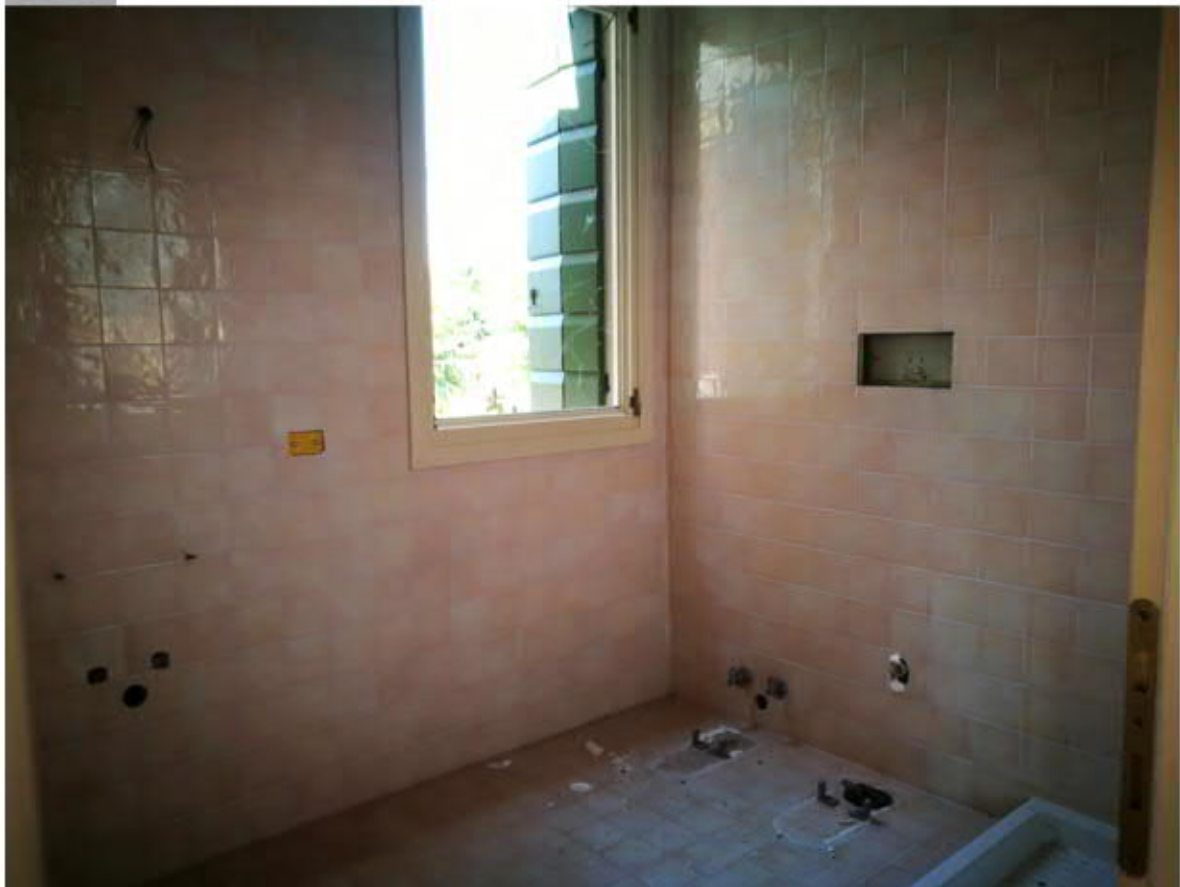

Bagno



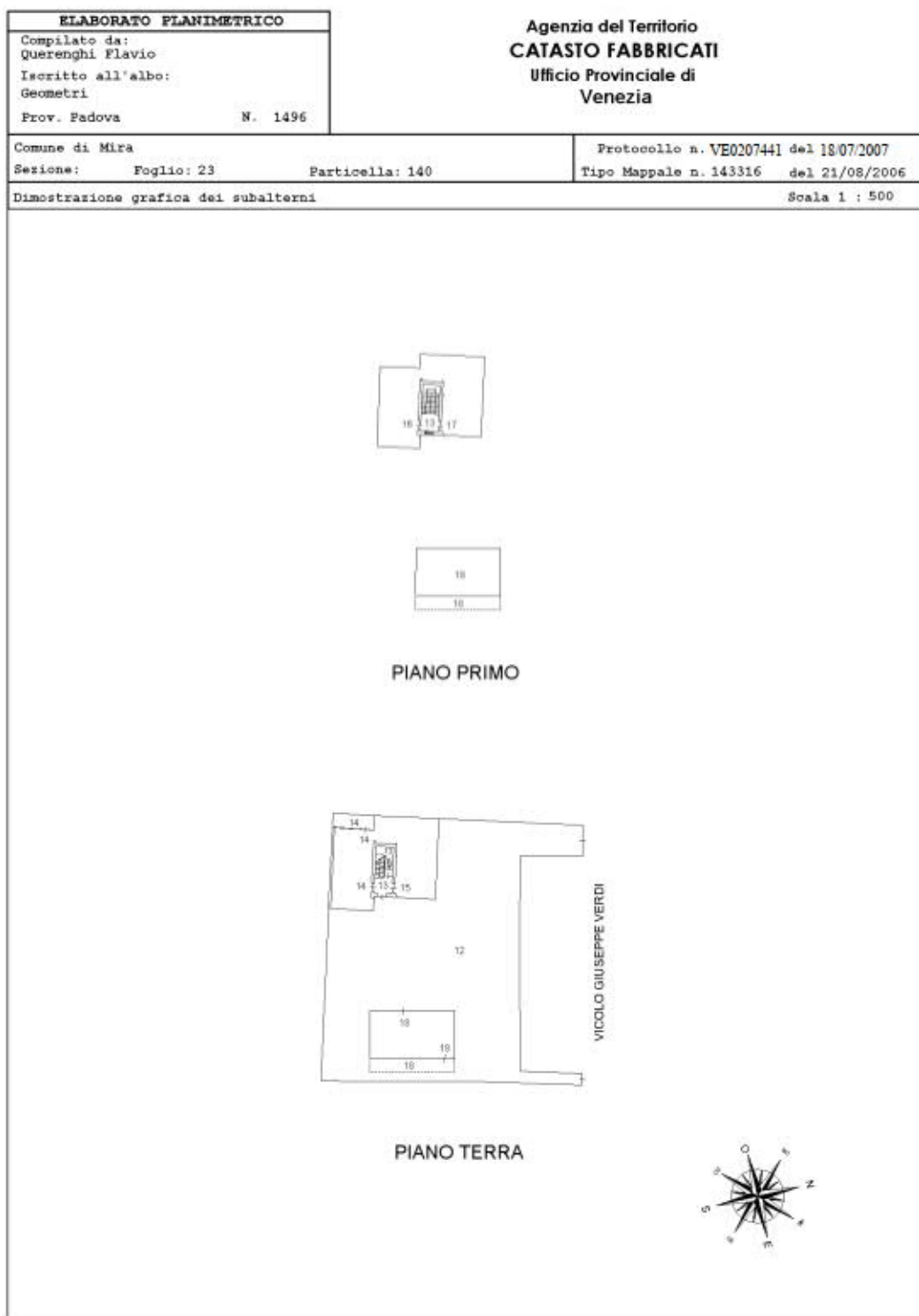

**Agenzia del Territorio
CATASTO FABBRICATI
Ufficio Provinciale di
Venezia**

Dichiarazione protocollo n. VE0207441 del 18/07/2007

Planimetria di u.i.u. in Comune di Mira

Vicolo Giuseppe Verdi

civ.

Identificativi Catastali:

Sezione:
Foglio: 23
Particella: 140
Subalterno: 17

Compilata da:
Querenghi Flavio
Iscritto all'albo:
Geometri

Prov. Padova

N. 1496

Scheda n. 1 Scala 1:200



PIANO PRIMO H=2,85



Ultima planimetria in atti

Catasto dei Fabbricati - Situazione al 28/01/2020 - Comune di MIRA (F229) - < Foglio: 23 - Particella: 140 - Subalterno: 17 >
VICOLO GIUSEPPE VERDI piano: 1;