

**Lotto 14 M140/16**  
MONOLOCALE



**TRIBUNALE DI VENEZIA**

G. E. Dott.ssa Gabriella Zanon  
Esecuzione immobiliare 310/2019  
Prellos Credit Servicing Spa//

**DATI IMMOBILE**

LOTTO 14 vicolo Giuseppe Verdi  
Mira VE  
Fig. 23 Mapp. 140 Sub 16

**QUESITO**

QUESTO G. E. N. 4  
VENIFICHE CORRISPONDENZA  
STATO DEI LUOGHI / ATTI LEGITTIMANTI

**CTU**

ARCH. ROBERTO PLATANIA  
Ordine Architetti PPC Venezia N. Albo 1483 Sez. "A"  
Min. Interno Epitafi Prev. Incendi VE 1.483A.00128  
Regione Veneto Collaudato. Tecnici N. 1.489

**OGGETTO**

COMUNE DI MIRA  
APPARTAMENTO A/3  
MONOLOCALE

**TITOLO**

PIANTA P. 1

**TAVOLA N.**

**T01**

**SCALA**

**1:50**

**ORIENTAMENTO**



**DATA AGGIORNAMENTI A CCESSI**

09.07.2020		
------------	--	--

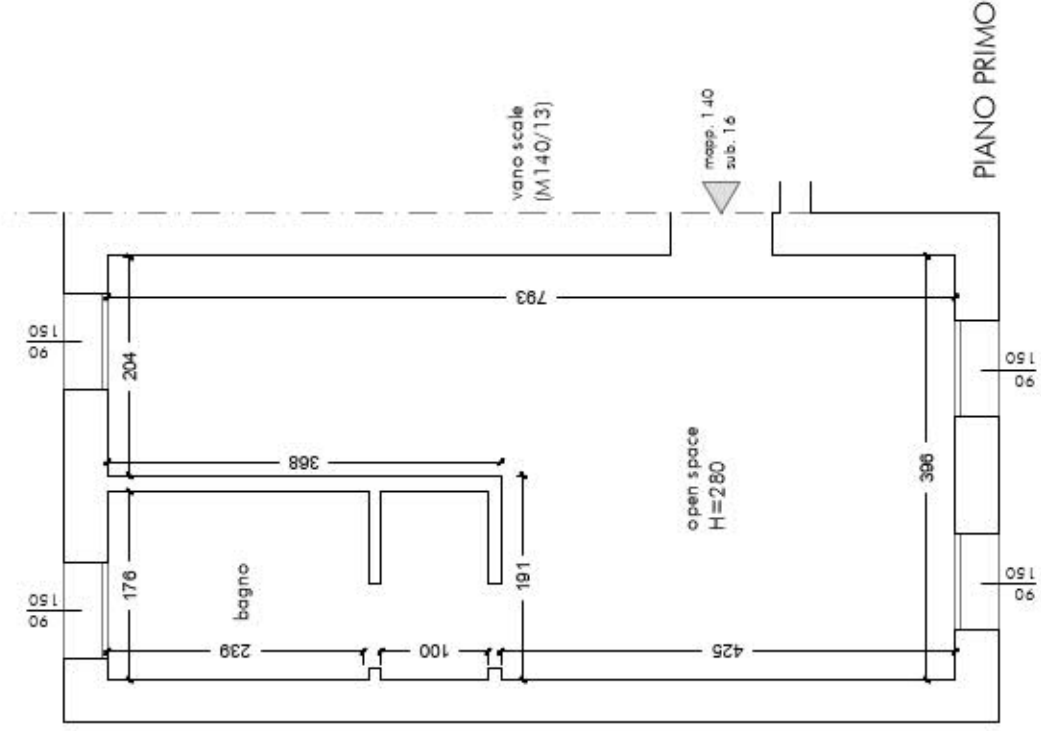
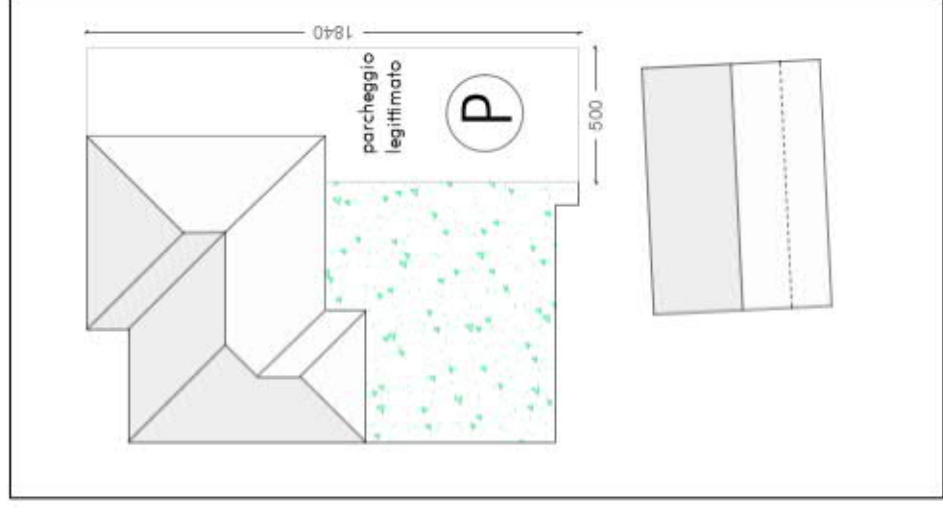
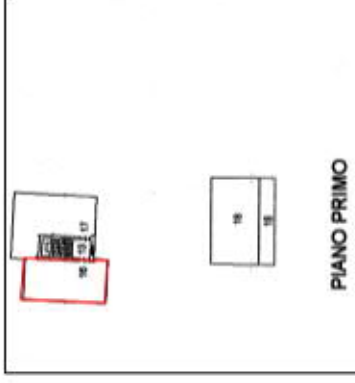



Vista edificio dallo scoperto pertinenziale



Open space dall'ingresso

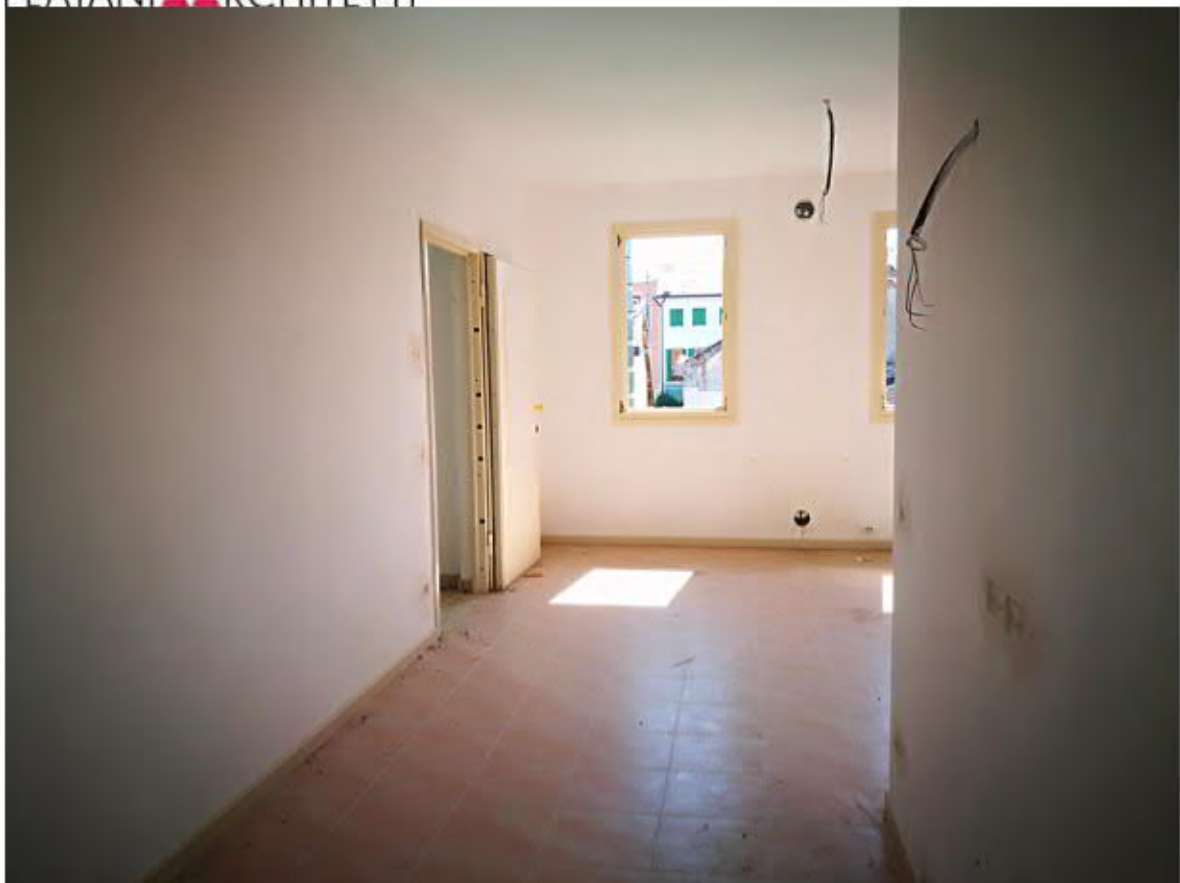

Open space verso l'ingresso



Bagno

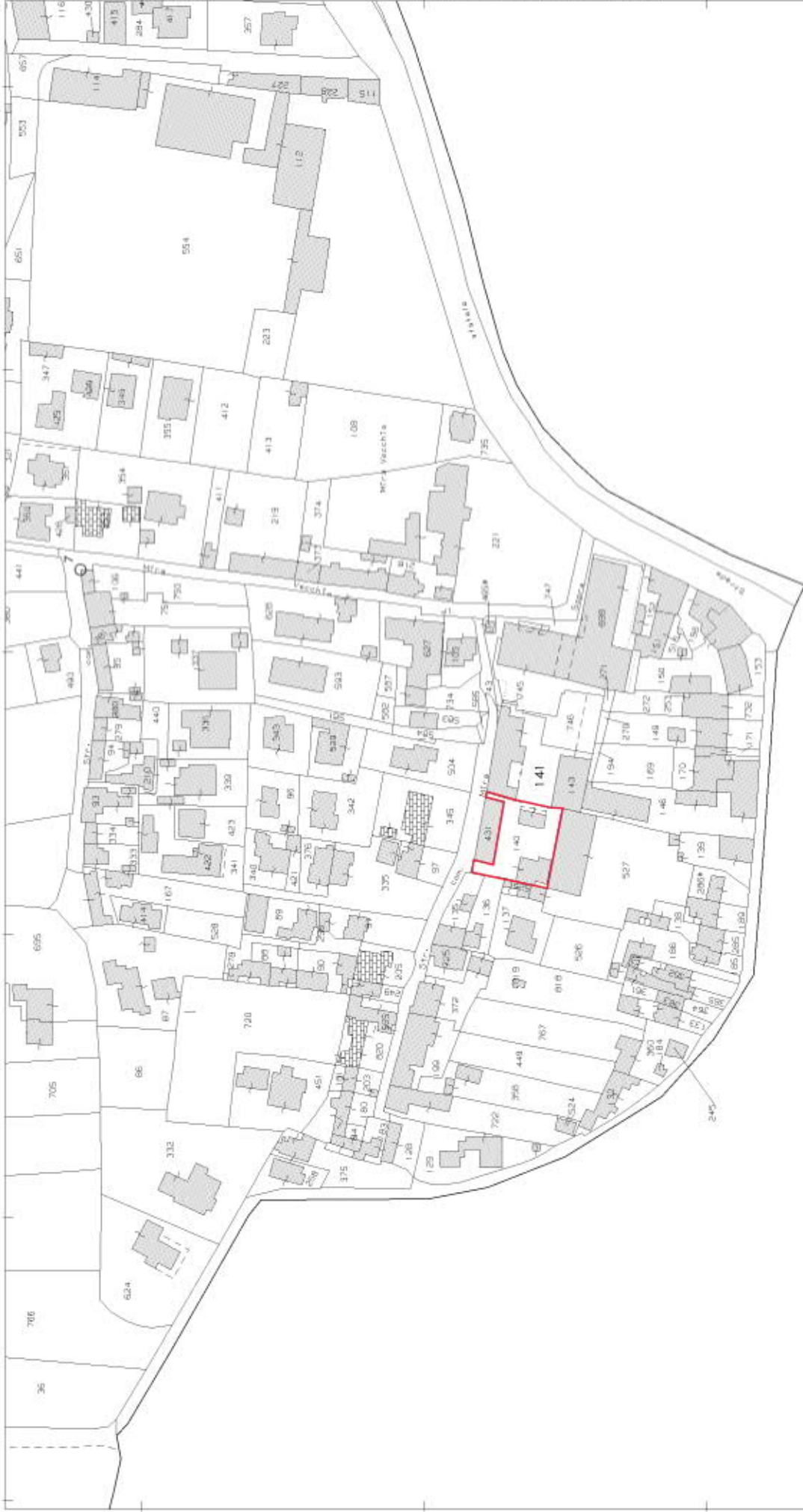

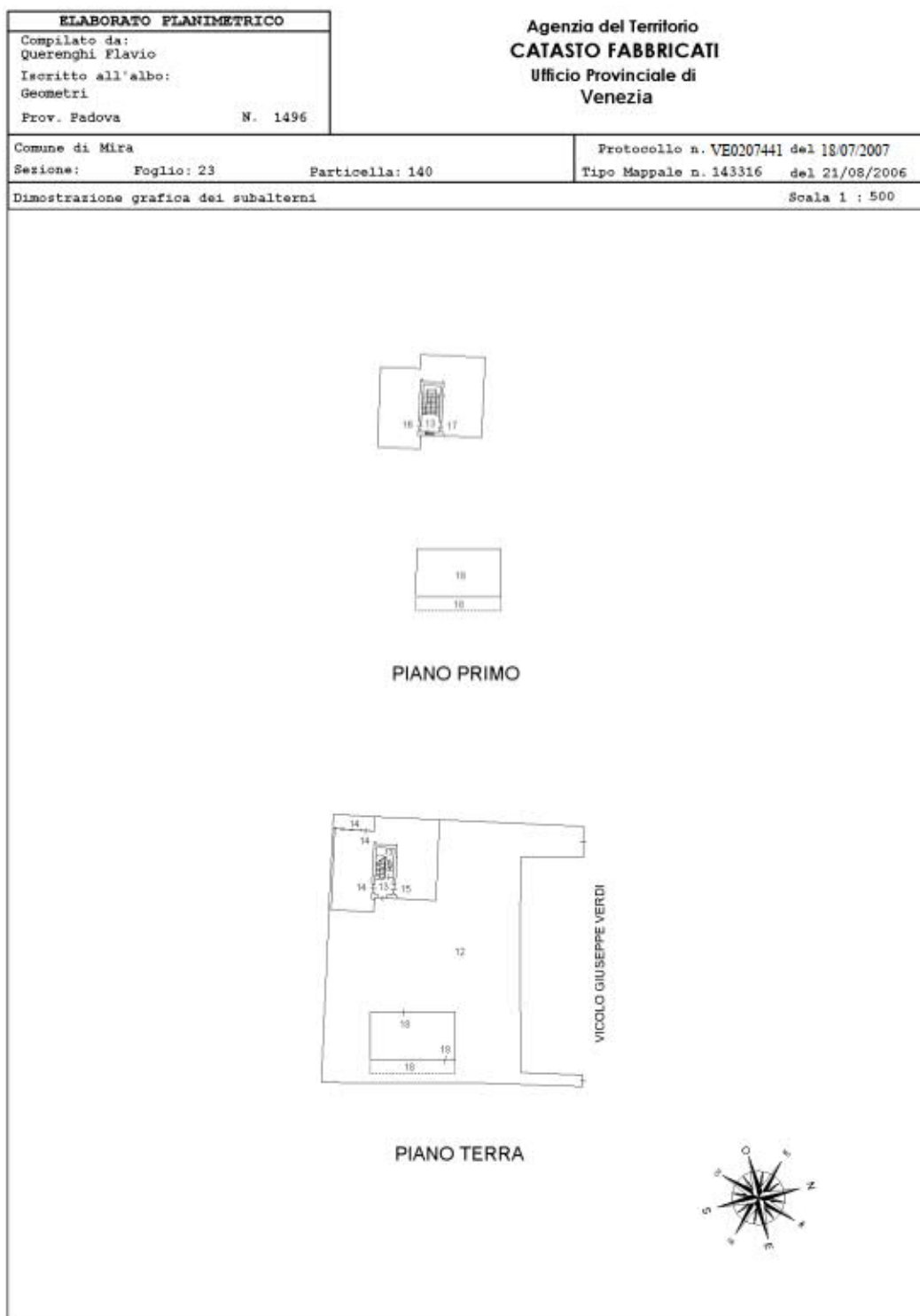

**Agenzia del Territorio  
CATASTO FABBRICATI  
Ufficio Provinciale di  
Venezia**

Dichiarazione protocollo n. VE0207441 del 18/07/2007

Planimetria di u.i.u. in Comune di Mira

Vicolo Giuseppe Verdi

civ.

Identificativi Catastali:

Sezione:  
Foglio: 23  
Particella: 140  
Subalterno: 16

Compilata da:  
Querenghi Flavio  
Iscritto all'albo:  
Geometri

Prov. Padova

N. 1496

Scheda n. 1

Scala 1:200

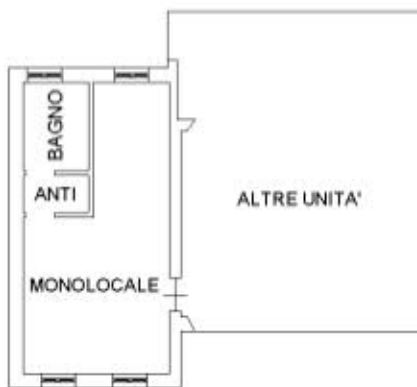

PIANO PRIMO H=2,85



Catasto dei Fabbricati - Situazione al 28/01/2020 - Comune di MIRA (F229) - < Foglio: 23 - Particella: 140 - Subalterno: 16 >  
VICOLO GIUSEPPE VERDI piano: 1;

Ultima planimetria in atti