

Lotto 13 M140/15
MINIAPPARTAMENTO



TRIBUNALE DI VENEZIA

G. E. Dott.ssa Gabriella Zanon
 Esecuzione immobiliare 310/2019
 Prellos Credit Servicing Spa// [REDACTED]

DATI IMMOBILE

LOTTO 13 vicolo Giuseppe Verdi
 Mira VE
 Fg. 23 Mapp. 140 Sub 15

QUESITO

QUESTO G. E. N. 4
 VENERICHE CORRISPONDENZA
 STATO DEI LUOGHI / ATTI LEGITTIMANTI

CTU

ARCH. ROBERTO PLATANIA
 Ordine Architetti PPC Venezia N. Albo 1483 Sez. 'A'
 Min. Interno Epistefi Prev. Incendi VE 1.483A.00128
 Regione Veneto Collaudatosi Tecnici N. 1.489

OGGETTO

COMUNE DI MIRA
 MINIAPPARTAMENTO A/3

TITOLO

PIANTA P T

TAVOLA N.

T01

SCALA

1:50

ORIENTAMENTO



DATA AGGIORNAMENTI A CCESSI

09.07.2020

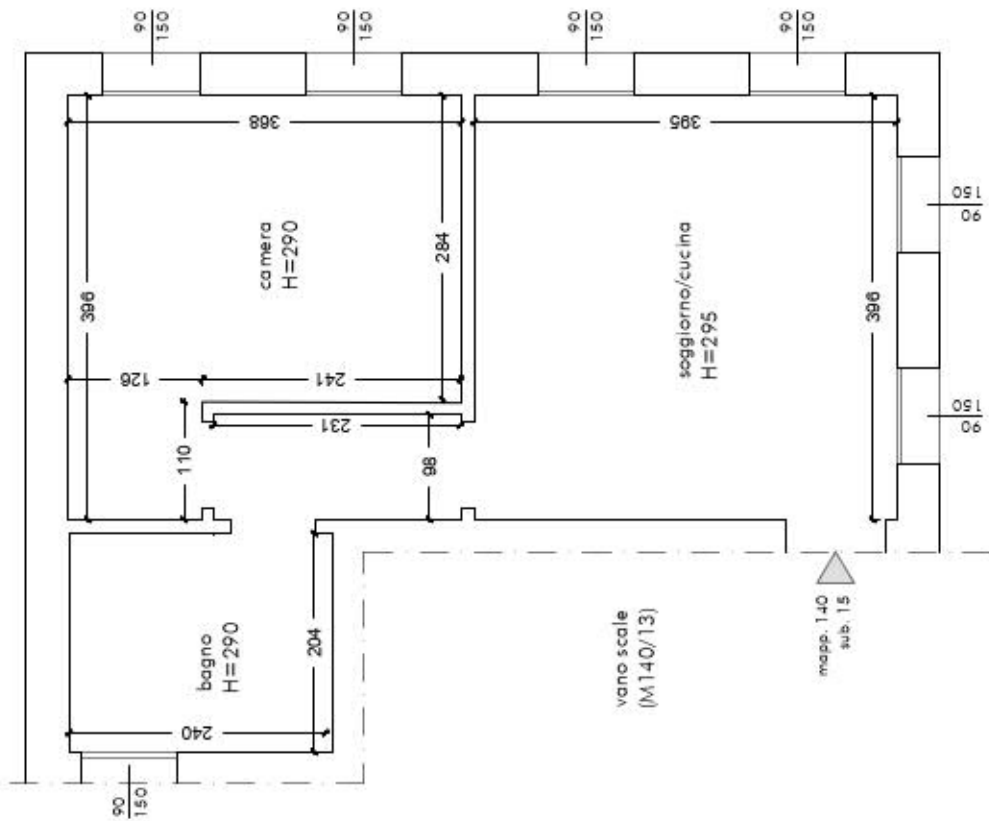
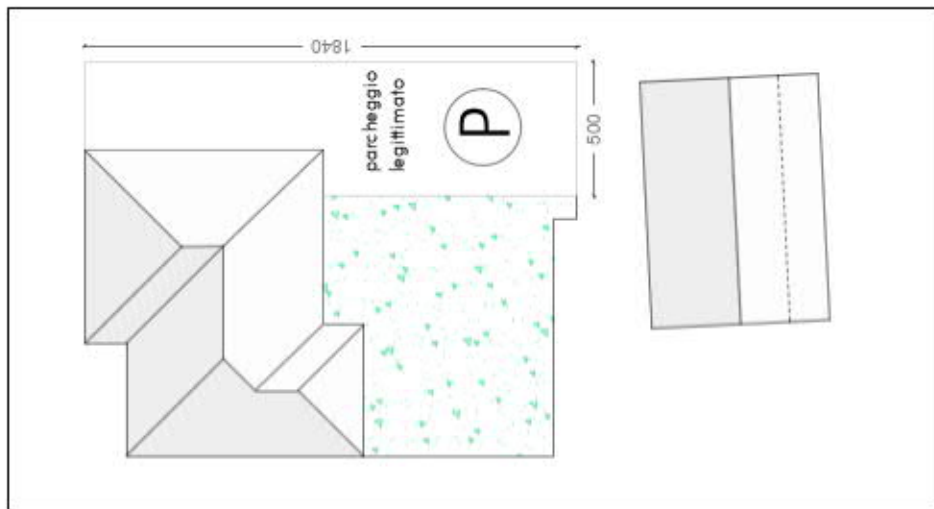

PIANO TERRA

cortile altra U.I.
 (M140/14)



Vista edificio dallo scoperto pertinenziale



Soggiorno Cucina dall'ingresso



Soggiorno Cucina



Camera



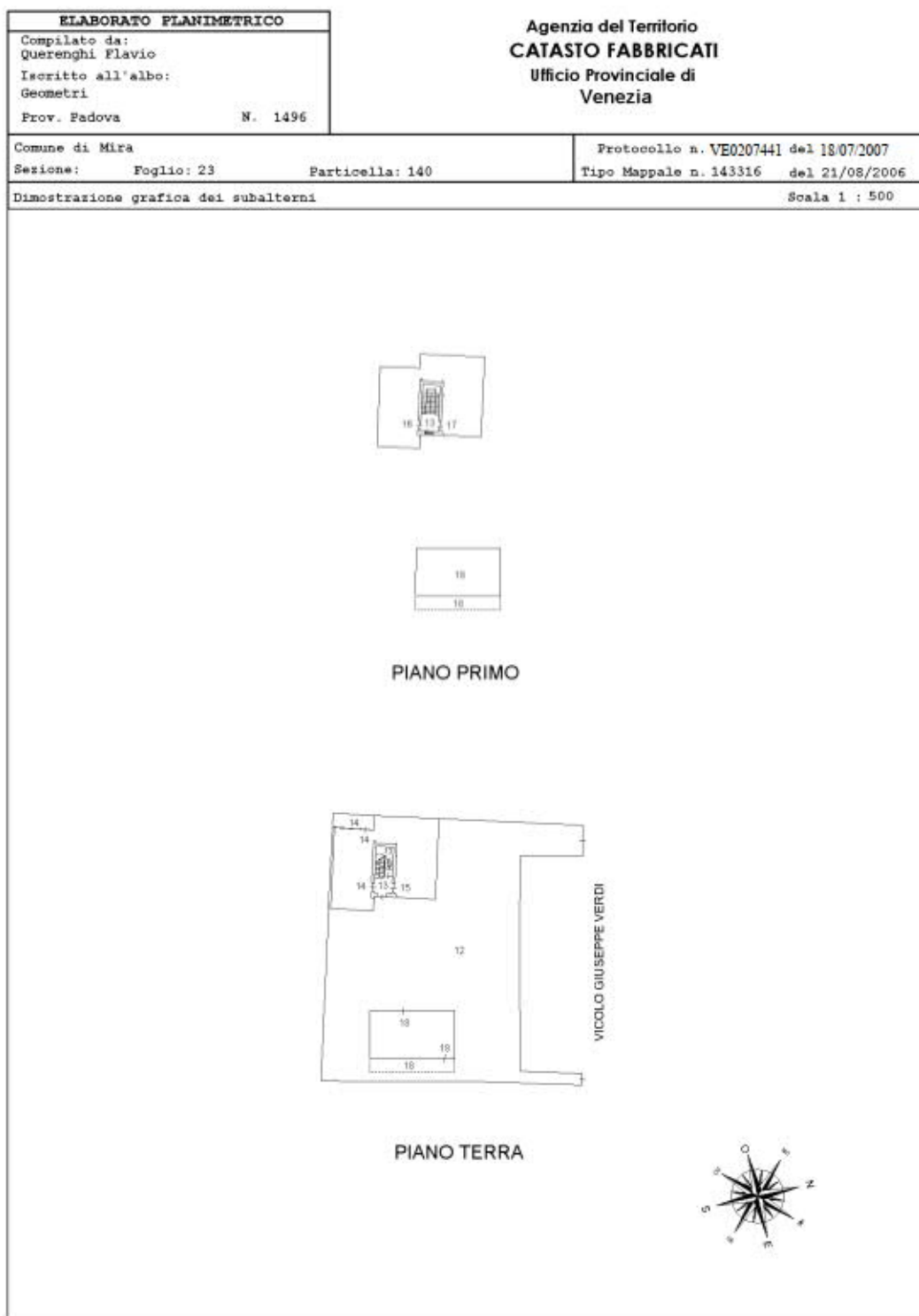

**Agenzia del Territorio
CATASTO FABBRICATI
Ufficio Provinciale di
Venezia**

Dichiarazione protocollo n. VE0207441 del 18/07/2007

Planimetria di u.i.u. in Comune di Mira

Vicolo Giuseppe Verdi

civ.

Identificativi Catastali:

Sezione:
Foglio: 23
Particella: 140
Subalterno: 15

Compilata da:
Querenghi Flavio
Iscritto all'albo:
Geometri

Prov. Padova

N. 1496

Scheda n. 1 Scala 1:200



PIANO TERRA H=2,85

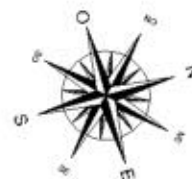

Catasto dei Fabbricati - Situazione al 28/01/2020 - Comune di MIRA (F229) - < Foglio: 23 - Particella: 140 - Subalterno: 15 >
VICOLO GIUSEPPE VERDI piano: T;

Ultima planimetria in atti