

Lotto 12 M140/14 MONOLOCALE



TRIBUNALE DI VENEZIA

G. E. Dott.ssa Gabriella Zanon
Esecuzione immobiliare 310/2019
Prellos Credit Servicing Spa/ [REDACTED]

DATI IMMOBILE

LOTTO 12 vicolo Giuseppe Verdi
Mira VE
Fig. 23 Mapp. 140 Sub 14

QUESITO

QUESTO G.E. N. 4
VENIFICHE CORRISPONDENZA
STATO DEI LUOGHI / ATTI LEGITTIMANTI

CTU

ARCH. ROBERTO PLATANIA
Ordine Architetti PPC Venezia N. Albo 1483 Sez. 'A'
Min. Interno Epitaffi Prev. Incendi VE 1.483A.00128
Regione Veneto Collaudatosi Tecnici N. 1.489

OGGETTO

COMUNE DI MIRA
APPARTAMENTO A/3
MONOLOCALE

TITOLO

PIANTA P T

TAVOLA N.

101

SCALA

1:50

ORIENTAMENTO



DATA AGGIORNAMENTI A CCESSI

09.07.2020

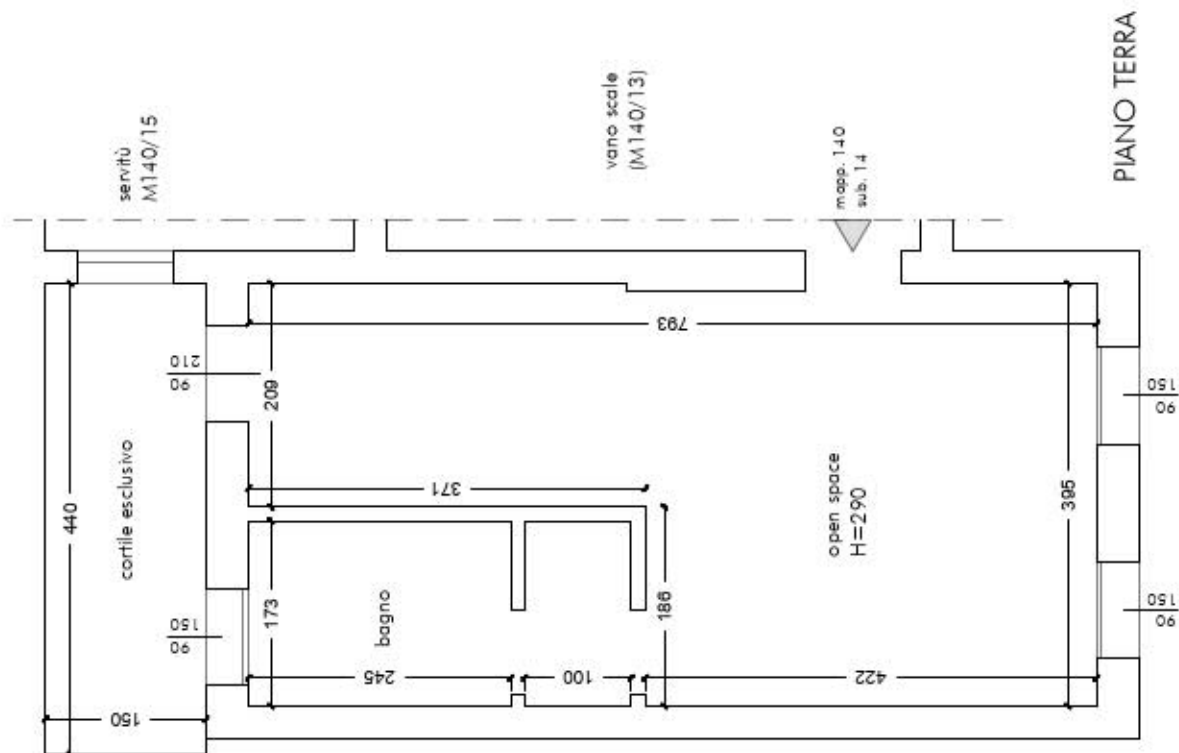
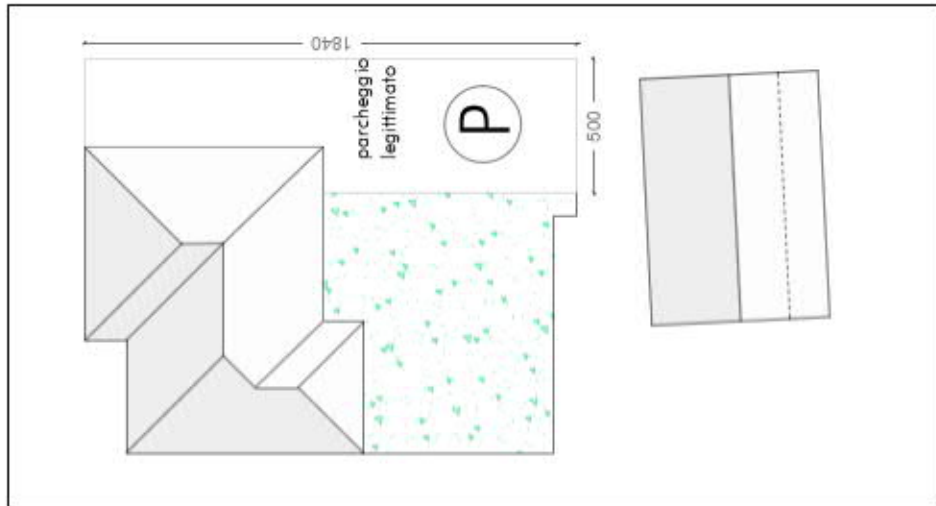



Vista edificio dallo scoperto pertinenziale



Open space



Open space

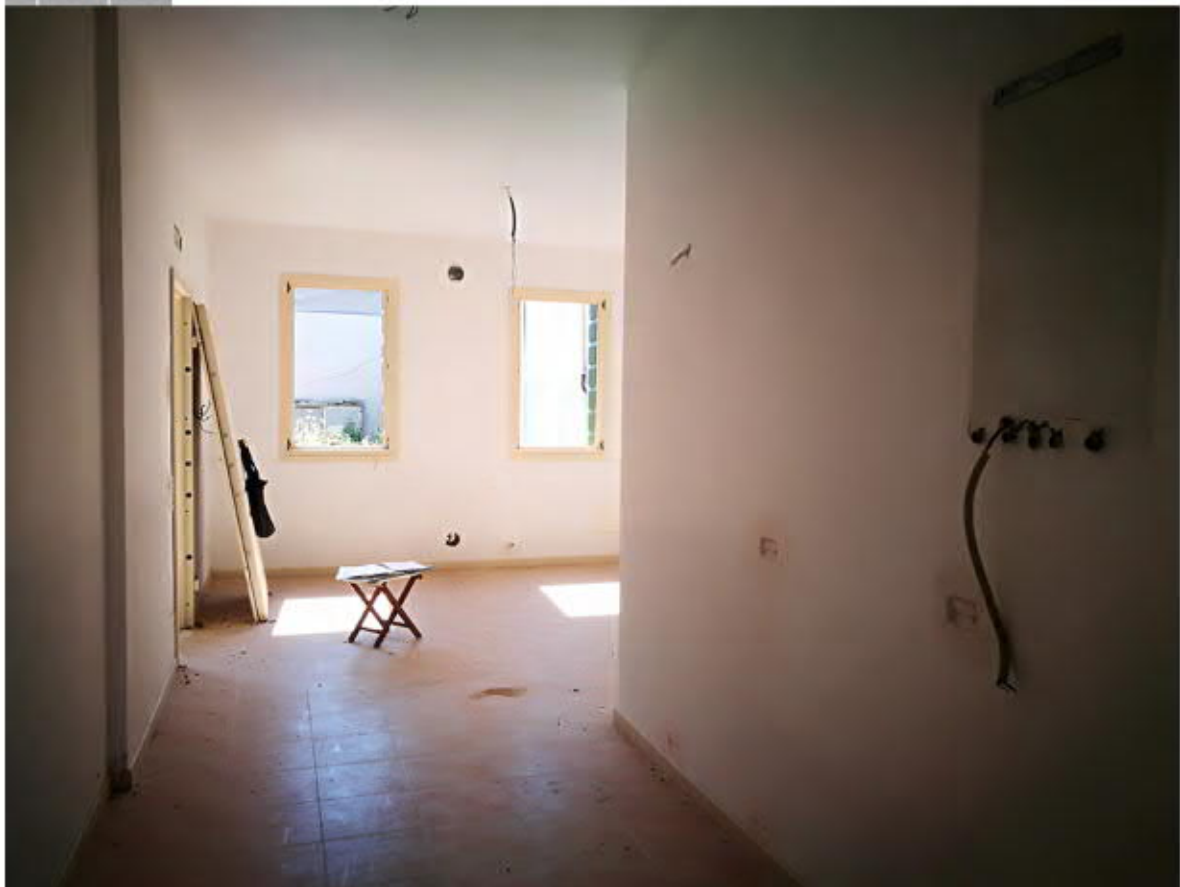

Vista verso l'ingresso



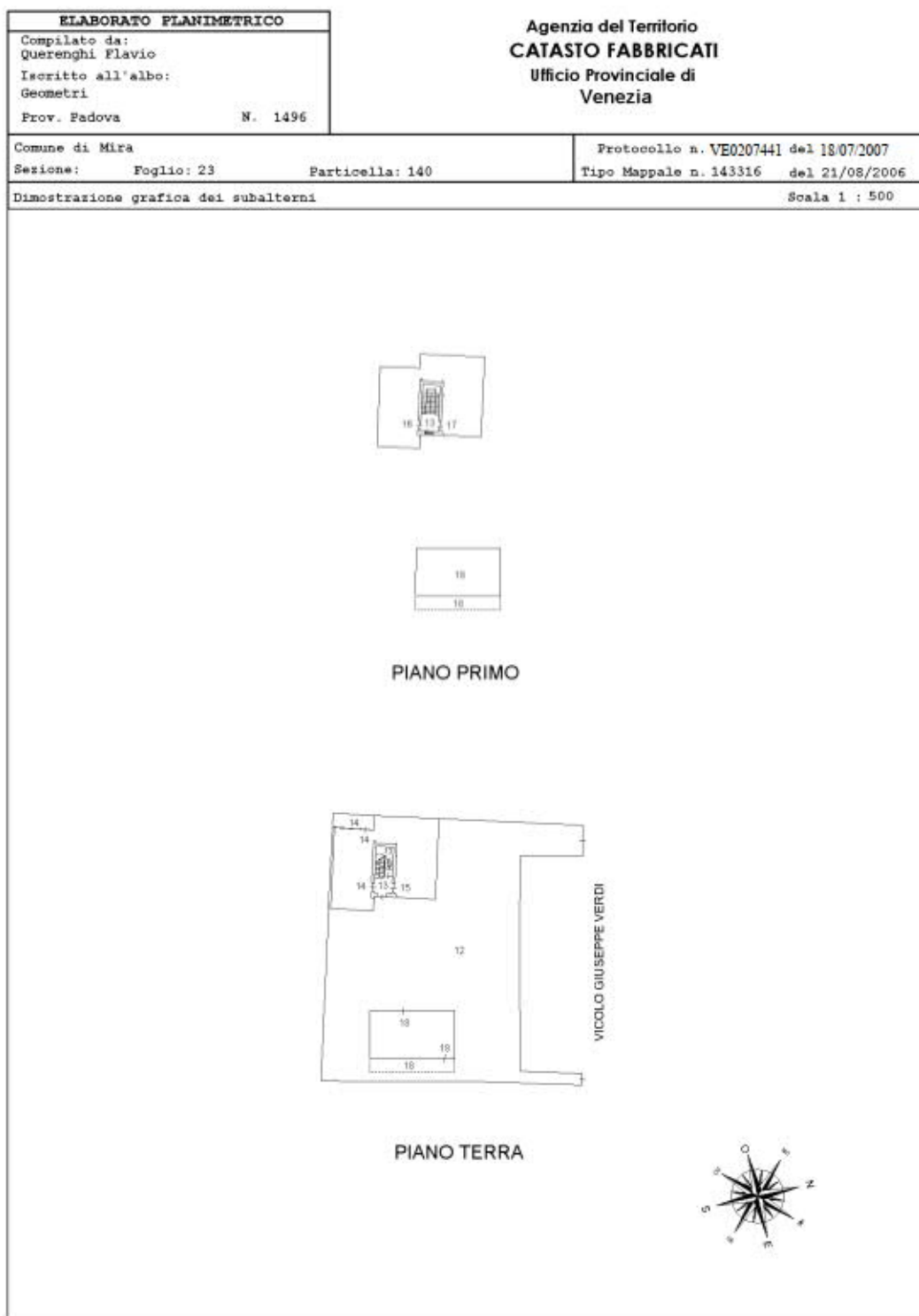

**Agenzia del Territorio
CATASTO FABBRICATI
Ufficio Provinciale di
Venezia**

Dichiarazione protocollo n. VE0207441 del 18/07/2007

Planimetria di u.i.u. in Comune di Mira

Vicolo Giuseppe Verdi

civ.

Identificativi Catastali:

Sezione:
Foglio: 23
Particella: 140
Subalterno: 14

Compilata da:
Querenghi Flavio
Iscritto all'albo:
Geometri

Prov. Padova

N. 1496

Scheda n. 1 Scala 1:200

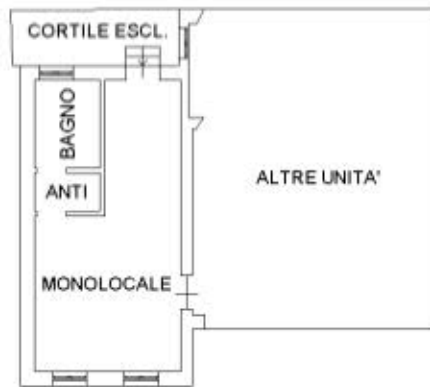

PIANO TERRA H=2,85



Ultima planimetria in atti