



Villa d'epoca con portico e barchessa, vincolo: grado di protezione 2



Portico



posti auto coperti e a raso



Vista da area cortilizia



Soggiorno cucina



Soggiorno cucina



Cameretta



corridoio



Camera

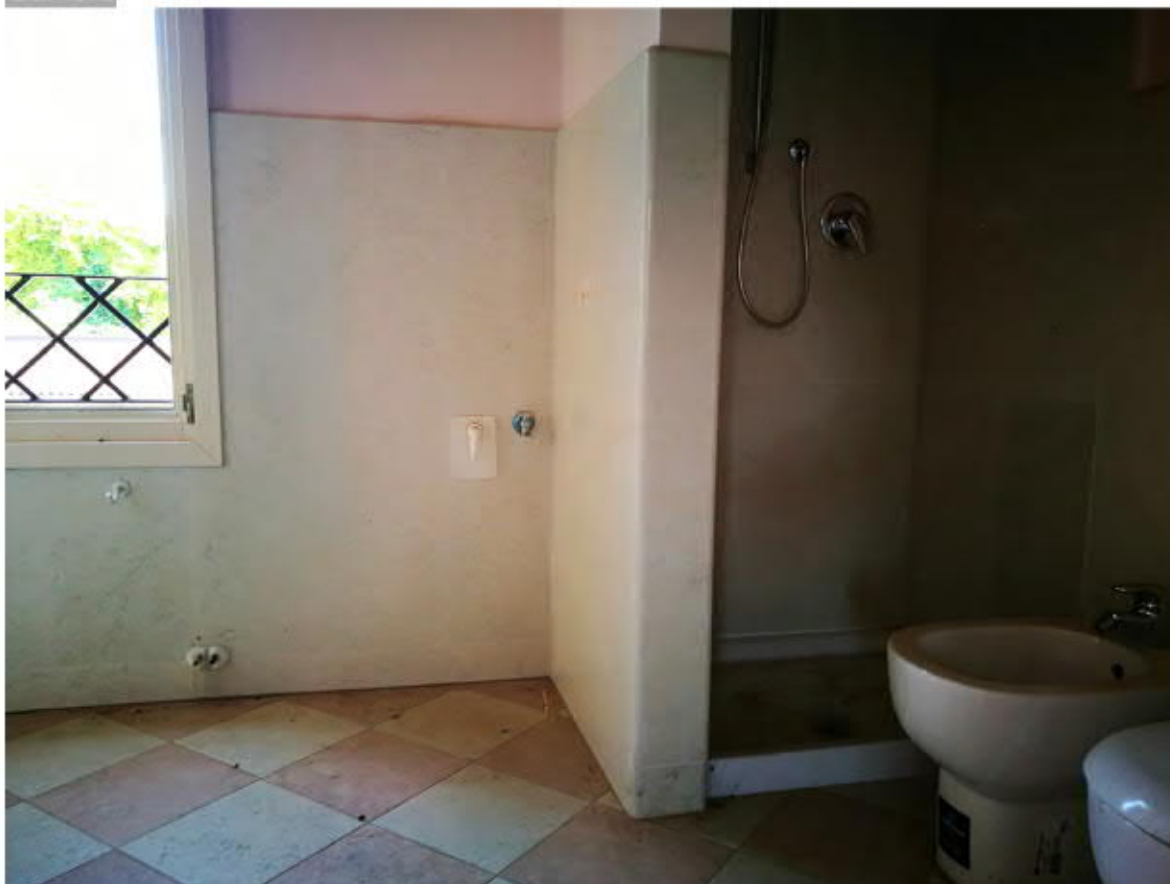

Bagno

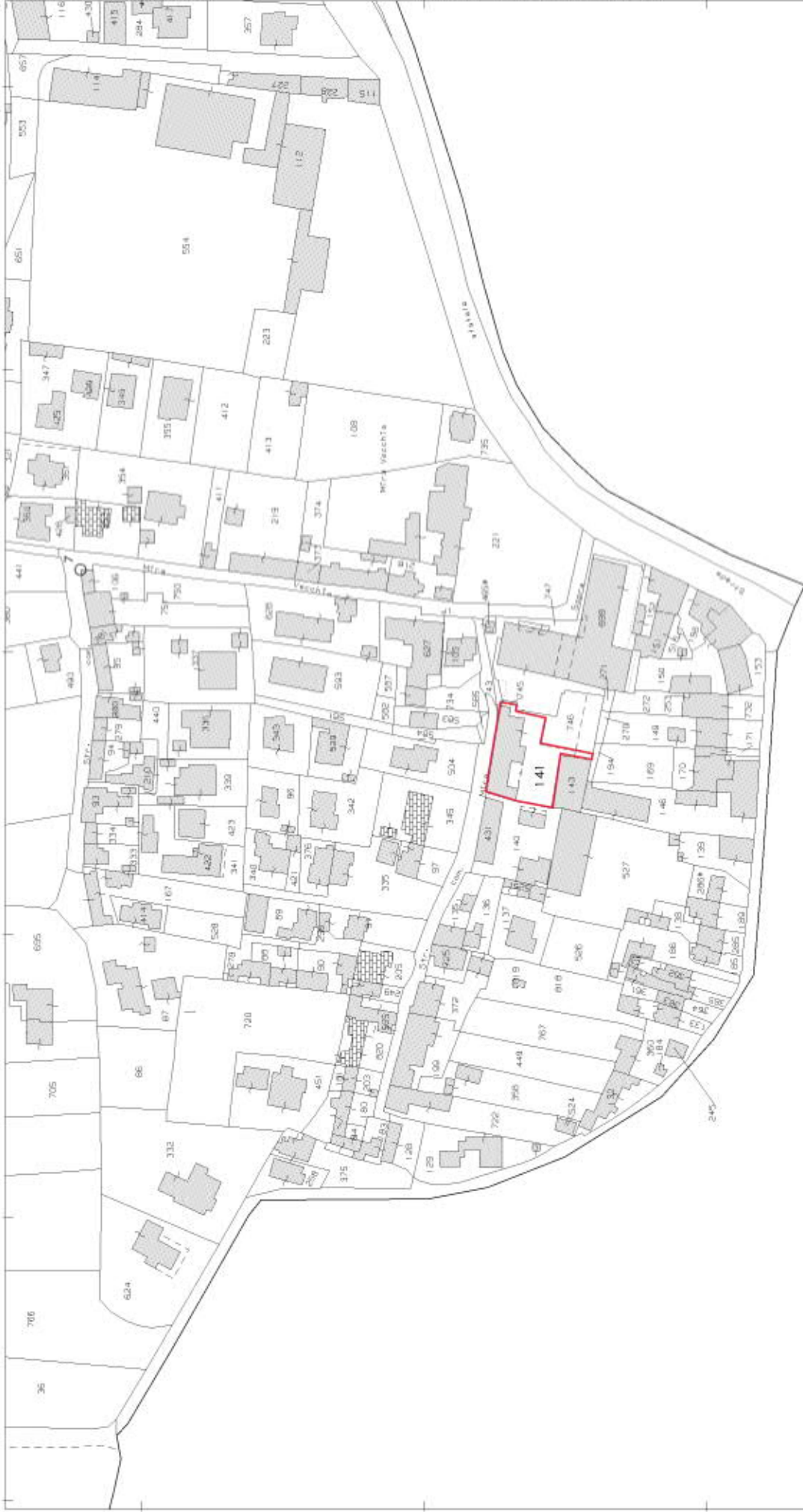

ELABORATO PLANIMETRICO	
Compilato da: Querenghi Flavio	
Iscritto all'albo: Geometri	
Prov. Padova	N. 1496

Agenzia del Territorio
CATASTO FABBRICATI
Ufficio Provinciale di
Venezia

Comune di Mira	Protocollo n. VE0198339 del 09/07/2007
Sezione: Foglio: 23 Particella: 141	Tipo Mappale n. 128760 del 20/04/2007
Dimostrazione grafica dei subalterni	Scala 1 : 500

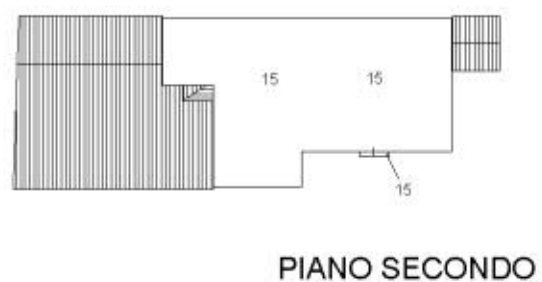
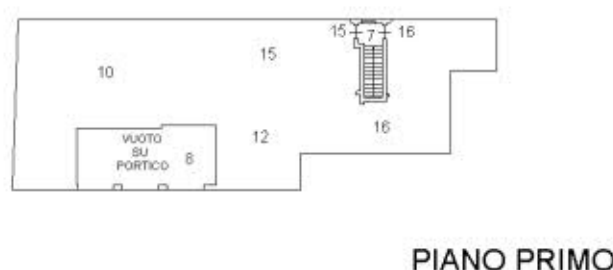

Catasto dei Fabbricati - Situazione al 28/01/2020 - Comune di MIRA (F229) - < Foglio: 23 - Particella: 141 - Elaborato planimetrico >

Ultima planimetria in atti

ELABORATO PLANIMETRICO	
Compilato da: Querenghi Flavio	
Iscritto all'albo: Geometri	
Prov. Padova	N. 1496

Agenzia del Territorio
CATASTO FABBRICATI
Ufficio Provinciale di
Venezia

Comune di Mira	Protocollo n. VE0198354 del 09/07/2007
Sezione: Foglio: 23 Particella: 745	Tipo Mappale n. 128760 del 20/04/2007
Dimostrazione grafica dei subalterni	Scala 1 : 500

1
2

PIANO PRIMO SOTTOSTRADA

3

PIANO TERRA



Catasto dei Fabbricati - Situazione al 28/01/2020 - Comune di MIRA (F229) - < Foglio: 23 - Particella: 745 - Elaborato planimetrico >

Ultima planimetria in atti

**Agenzia del Territorio
CATASTO FABBRICATI
Ufficio Provinciale di
Venezia**

ELABORATO PLANIMETRICO

Compilato da:
Querenghi Flavio

Iscritto all'albo:
Geometri

Prov. Padova

N. 1496

Comune di Mira

Sezione: Foglio: 23

Particella: 746

Protocollo n. VE0198331 del 09/07/2007

Tipo Mappale n. 128760 del 20/04/2007

Dimostrazione grafica dei subalterni

Scala 1 : 500

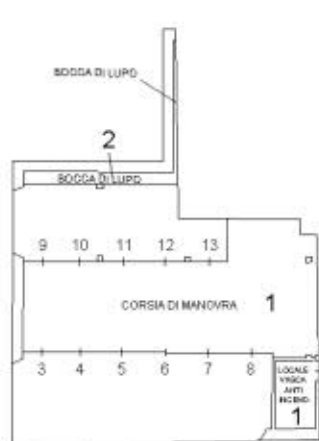

PIANO PRIMO SOTTOSTRADA

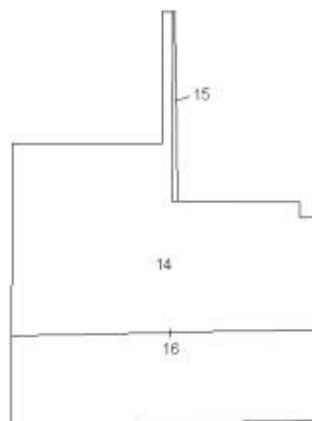

PIANO TERRA

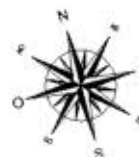

Ultima planimetria in atti

**Agenzia del Territorio
CATASTO FABBRICATI
Ufficio Provinciale di
Venezia**

Dichiarazione protocollo n. VE0198339 del 09/07/2007

Planimetria di u.i.u. in Comune di Mira

Vicolo Giuseppe Verdi

civ.

Identificativi Catastali:

Sezione:
Foglio: 23
Particella: 141
Subalterno: 16

Compilata da:
Querenghi Flavio
Iscritto all'albo:
Geometri

Prov. Padova

N. 1496

Scheda n. 1

Scala 1:200



PIANO PRIMO H=2,55

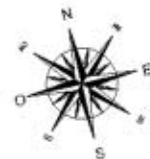

Catasto dei Fabbricati - Situazione al 13/07/2020 - Comune di MIRA (F229) - < Foglio: 23 - Particella: 141 - Subalterno: 16 >
VICOLO GIUSEPPE VERDI piano: 1;

Ultima planimetria in atti