

# Lotto 10 M141/15

## MONOLOCALE IN VILLA



### TRIBUNALE DI VENEZIA

G.E. Dott.ssa Gabriella Zanon  
Esecuzione immobiliare 310/2019  
Prelios Credit Servicing Spa/ [REDACTED]

### DATI IMMOBILE

LOTTO 10 vicolo Giuseppe Verdi  
Mira VE  
Fig. 23 Mapp. 141 Sub 15

### QUESITO

QUESITO G.E. N. 4  
VERIFICHE CORRISPONDENZA  
STATO DEI LUOGHI / ATTI LEGITTIMANTI

### CTU

ARCH. ROBERTO PLATANIA  
Ordine Architetti PPC Venezia N. Albo 1483 Sez. "A"  
Min. Interno Esperti Prev. Incendi VE 1483A00128  
Regione Veneto Collaudatori Tecnici N. 1489

### OGGETTO

COMUNE DI MIRA  
è APPARTAMENTO A/3  
è MONOLOCALE CON SOFFITTA

### TITOLO

PIANTA P1

### TAVOLA N.

# T01

### SCALA

## 1:50

### ORIENTAMENTO

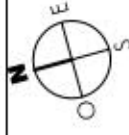

### DATA AGGIORNAMENTI ACCESSI

09.07.2020	

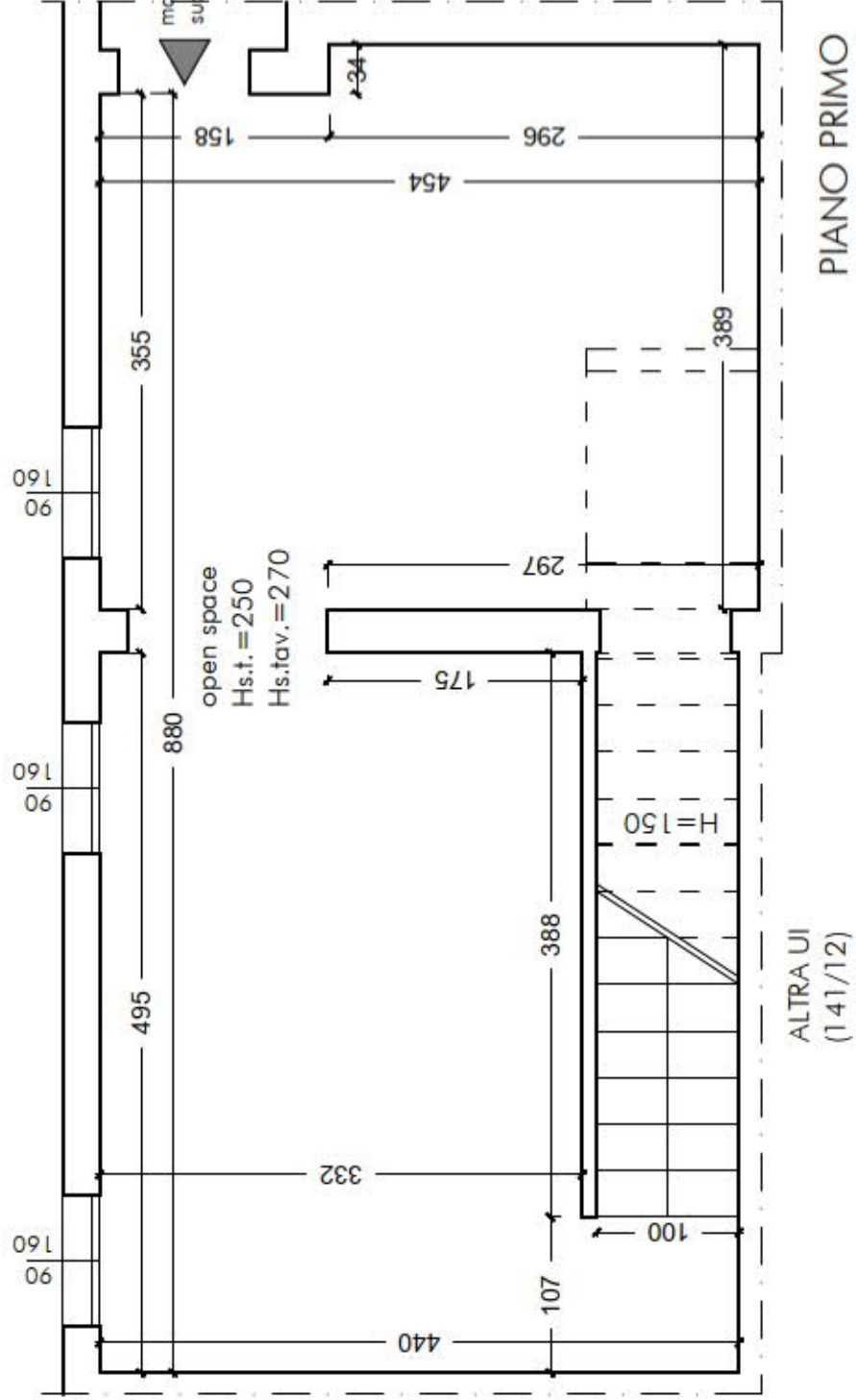

**Lotto 10 M141/15**  
SOFFITTA DEL MONOLOCALE



**TRIBUNALE DI VENEZIA**

G.E. Dott.ssa Gabriella Zanon  
Esecuzione immobiliare 310/2019  
Prellos Credit Servicing Spa/ [REDACTED]

**DATI IMMOBILE**

LOTTO 10 vicolo Giuseppe Verdi  
Mira VE  
Fg. 23 Mapp. 141 Sub 15

**QUESITO**

QUESTO G.E. N. 4  
VERIFICHE CORISPONDENZA  
STATO DEI LUOGHI / ATTI LEGITTIMANTI

**CTU**

ARCH. ROBERTO PLATANIA  
Ordine Architetti PPC Venezia N. Albo 1483 Sez. 'A'  
Min. Interno Esperti Prev. Incendi VE 1.453A.00128  
Regione Veneto Collaudatori Tecnici N. 1.489

**OGGETTO**

COMUNE DI MIRA  
ABITAZIONE A/3  
SOFFITTA CON BAGNO

**TITOLO**

PIANTA P2

**TAVOLA N.**

**T02**

**SCALA**

**1:50**

**ORIENTAMENTO**



**DATA AGGIORNAMENTI A CCESSI**

09.07.2020

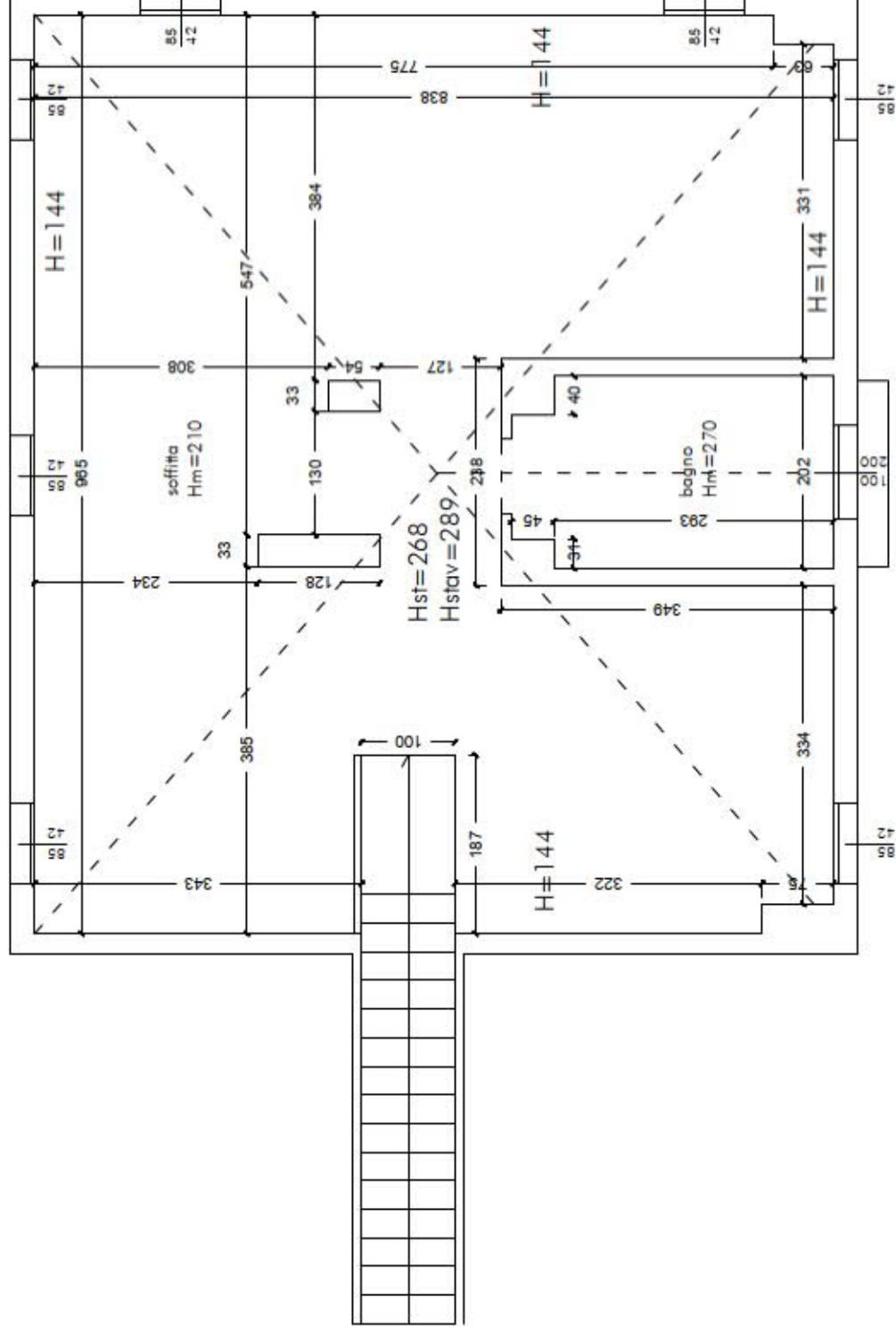
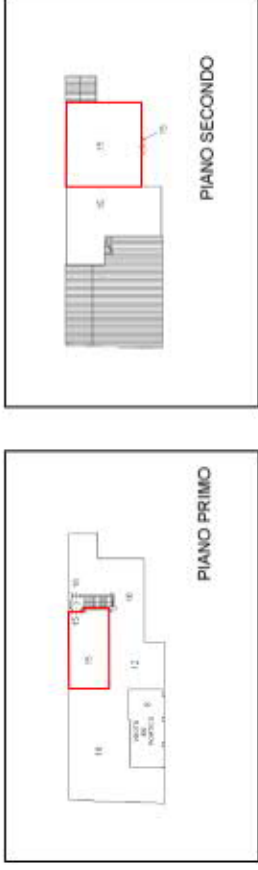

PIANO SECONDO





Villa d'epoca con portico e barchessa, vincolo: grado di protezione 2



Portico





posti auto coperti e a raso



Vista da area cortilizia



Open space P1



Open space P1





Open space P1



Soffitta



Soffitto



Bagno

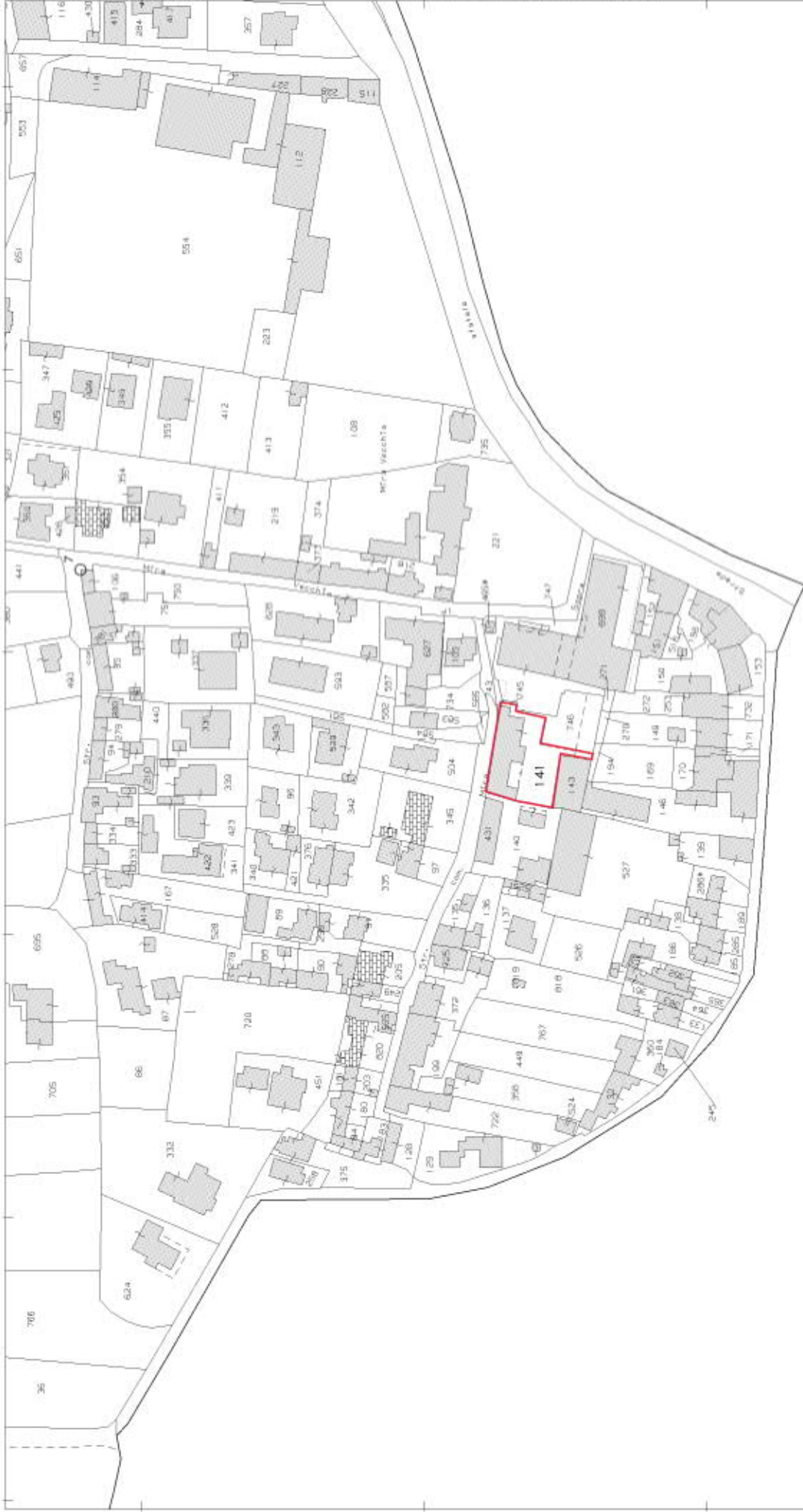



**ELABORATO PLANIMETRICO**

Compilato da:  
Querenghi Flavio

Iscritto all'albo:  
Geometri

Prov. Padova

N. 1496

**Agenzia del Territorio  
CATASTO FABBRICATI  
Ufficio Provinciale di  
Venezia**

Comune di Mira

Sezione: Foglio: 23

Particella: 141

Protocollo n. VE0198339 del 09/07/2007

Tipo Mappale n. 128760 del 20/04/2007

Dimostrazione grafica dei subalterni

Scala 1 : 500

VICOLO GIUSEPPE VERDI

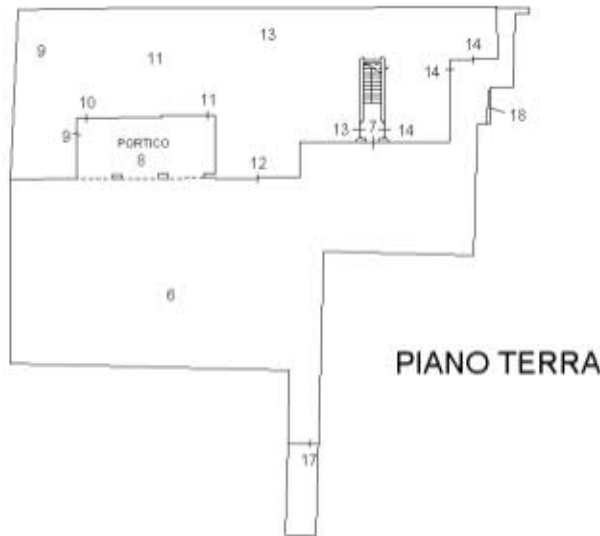

PIANO TERRA



PIANO PRIMO

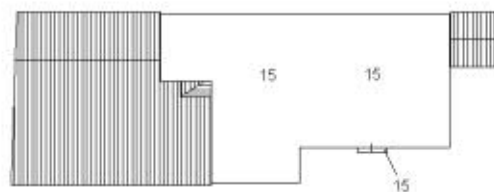

PIANO SECONDO



Catasto dei Fabbricati - Situazione al 28/01/2020 - Comune di MIRA (F229) - < Foglio: 23 - Particella: 141 - Elaborato planimetrico >

Ultima planimetria in atti

ELABORATO PLANIMETRICO	
Compilato da: Querenghi Flavio	
Iscritto all'albo: Geometri	
Prov. Padova	N. 1496

**Agenzia del Territorio**  
**CATASTO FABBRICATI**  
**Ufficio Provinciale di**  
**Venezia**

Comune di Mira	Protocollo n. VE0198354 del 09/07/2007
Sezione: Foglio: 23 Particella: 745	Tipo Mappale n. 128760 del 20/04/2007
Dimostrazione grafica dei subalterni	Scala 1 : 500

1  
2

PIANO PRIMO SOTTOSTRADA

3

PIANO TERRA



Catasto dei Fabbricati - Situazione al 28/01/2020 - Comune di MIRA (F229) - < Foglio: 23 - Particella: 745 - Elaborato planimetrico >

Ultima planimetria in atti



Agenzia del Territorio  
**CATASTO FABBRICATI**  
Ufficio Provinciale di  
Venezia

ELABORATO PLANIMETRICO	
Compilato da: Querenghi Flavio	
Iscritto all'albo: Geometri	
Prov. Padova	N. 1496

Comune di Mira	Protocollo n. VE0198331 del 09/07/2007
Sezione: Foglio: 23 Particella: 746	Tipo Mappale n. 128760 del 20/04/2007

Dimostrazione grafica dei subalterni Scala 1 : 500



PIANO PRIMO SOTTOSTRADA

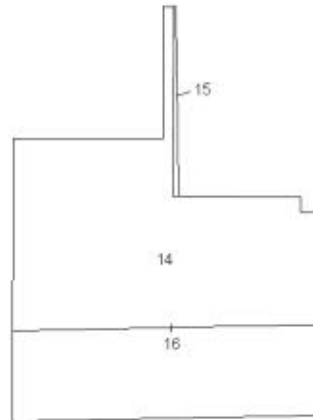

PIANO TERRA



Ultima planimetria in atti

**Agenzia del Territorio  
CATASTO FABBRICATI  
Ufficio Provinciale di  
Venezia**

Dichiarazione protocollo n. VE0198339 del 09/07/2007

Planimetria di u.i.u. in Comune di Mira

Vicolo Giuseppe Verdi

civ.

Identificativi Catastali:

Sezione:  
Foglio: 23  
Particella: 141  
Subalterno: 15

Compilata da:  
Querenghi Flavio  
Iscritto all'albo:  
Geometri

Prov. Padova

N. 1496

Scheda n. 1      Scala 1:200



PIANO PRIMO



PIANO SECONDO



Catasto dei Fabbricati - Situazione al 28/01/2020 - Comune di MIRA (F229) - < Foglio: 23 - Particella: 141 - Subalterno: 15 >  
VICOLO GIUSEPPE VERDI piano: 1-2;

Ultima planimetria in atti