

Lotto 08 M141/13
APPARTAMENTO IN VILLA



TRIBUNALE DI VENEZIA

G.E. Dott.ssa Gabriella Zanon
Esecuzione immobiliare 310/2019
Prellos Credit Servicing Spa/ [REDACTED]

DATI IMMOBILE

LOTTO 08 vicolo Giuseppe Verdi
Mira VE
Fg. 23 Mapp. 141 Sub 13

QUESITO

QUESTO G.L.E. N. 4
VERIFICHE CORISPONDENZA
STATO DEI LUOGHI / ATTI LEGITTIMANTI

CTU

ARCH. ROBERTO PLATANIA
Ordine Architetti PPC Venezia N. Albo 1483 Sez. 'A'
Min. Interno Esperti Prev. Incendi VE 1.453A/00128
Regione Veneto Collaudatori Tecnici N. 1.489

OGGETTO

COMUNE DI MIRA
APPARTAMENTO A/3

TITOLO

PIANTA P T

TAVOLA N.

T01

SCALA

1:50

ORIENTAMENTO



DATA AGGIORNAMENTI A CCESSI

09.07.2020

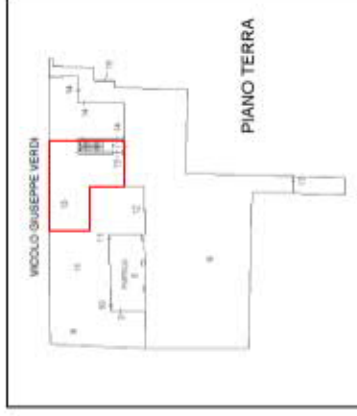

Altezze interne in tutti gli ambienti
Hs.t. = 250
Hs.tav. = 270

ALTRA UI
(M141/14)

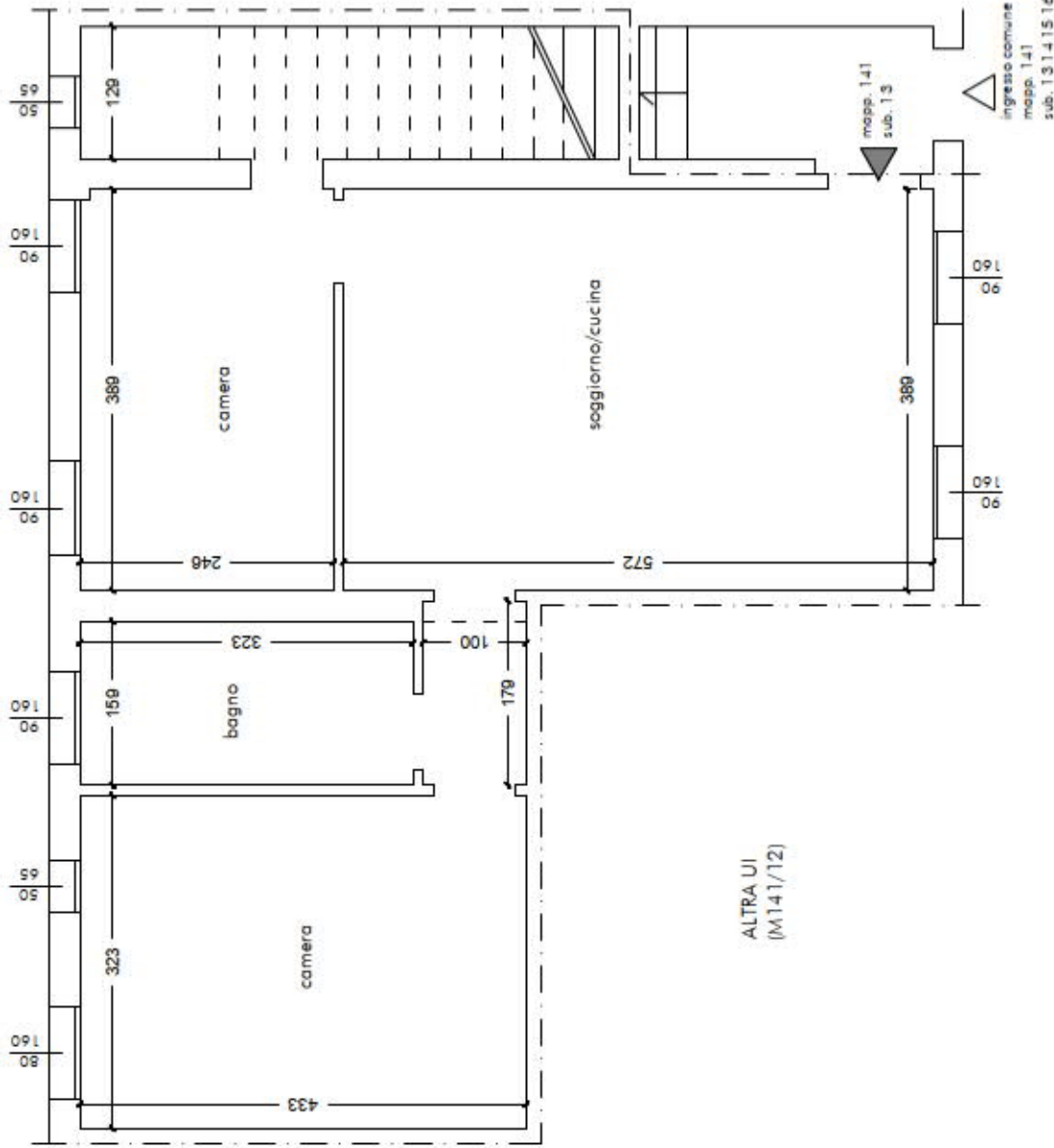

ALTRA UI
(M141/12)

PIANO TERRA



Villa d'epoca con portico e barchessa, vincolo: grado di protezione 2



Portico



posti auto coperti e a raso



Vista da area cortilizia



Soggiorno Cucina



Camera



Camera



Camera



ELABORATO PLANIMETRICO

Compilato da:
Querenghi Flavio

Iscritto all'albo:
Geometri

Prov. Padova

N. 1496

**Agenzia del Territorio
CATASTO FABBRICATI
Ufficio Provinciale di
Venezia**

Comune di Mira

Sezione: Foglio: 23

Particella: 141

Protocollo n. VE0198339 del 09/07/2007

Tipo Mappale n. 128760 del 20/04/2007

Dimostrazione grafica dei subalterni

Scala 1 : 500

VICOLO GIUSEPPE VERDI

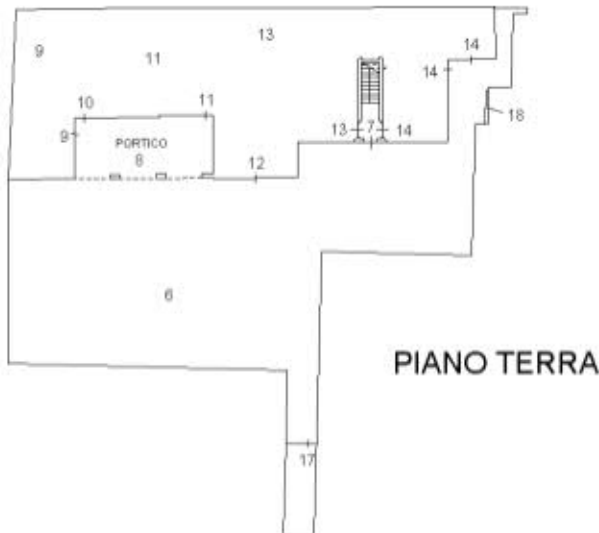

PIANO TERRA



PIANO PRIMO

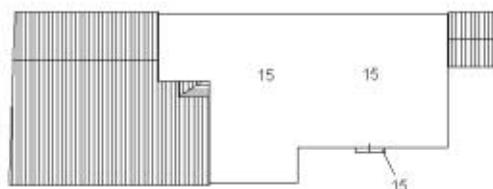

PIANO SECONDO



Catasto dei Fabbricati - Situazione al 28/01/2020 - Comune di MIRA (F229) - < Foglio: 23 - Particella: 141 - Elaborato planimetrico >

Ultima planimetria in atti

ELABORATO PLANIMETRICO	
Compilato da: Querenghi Flavio	
Iscritto all'albo: Geometri	
Prov. Padova	N. 1496

Agenzia del Territorio
CATASTO FABBRICATI
Ufficio Provinciale di
Venezia

Comune di Mira	Protocollo n. VE0198354 del 09/07/2007
Sezione: Foglio: 23 Particella: 745	Tipo Mappale n. 128760 del 20/04/2007
Dimostrazione grafica dei subalterni	Scala 1 : 500

1
2

PIANO PRIMO SOTTOSTRADA

3

PIANO TERRA



Catasto dei Fabbricati - Situazione al 28/01/2020 - Comune di MIRA (F229) - < Foglio: 23 - Particella: 745 - Elaborato planimetrico >

Ultima planimetria in atti

**Agenzia del Territorio
CATASTO FABBRICATI
Ufficio Provinciale di
Venezia**

ELABORATO PLANIMETRICO

Compilato da:
Querenghi Flavio

Iscritto all'albo:
Geometri

Prov. Padova

N. 1496

Comune di Mira

Sezione: Foglio: 23

Particella: 746

Protocollo n. VE0198331 del 09/07/2007

Tipo Mappale n. 128760 del 20/04/2007

Dimostrazione grafica dei subalterni

Scala 1 : 500

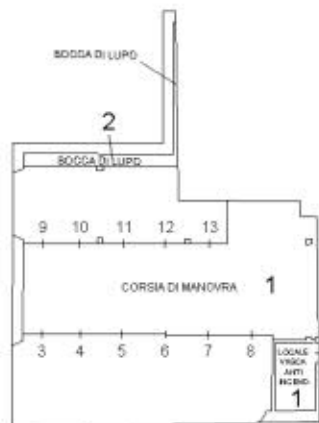

PIANO PRIMO SOTTOSTRADA

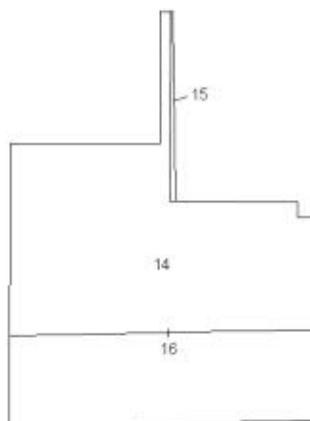

PIANO TERRA

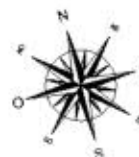

Ultima planimetria in atti

**Agenzia del Territorio
CATASTO FABBRICATI
Ufficio Provinciale di
Venezia**

Dichiarazione protocollo n. VE0198339 del 09/07/2007

Planimetria di u.i.u. in Comune di Mira

Vicolo Giuseppe Verdi

civ.

Identificativi Catastali:

Sezione:
Foglio: 23
Particella: 141
Subalterno: 13

Compilata da:
Querenghi Flavio
Iscritto all'albo:
Geometri

Prov. Padova

N. 1496

Scheda n. 1

Scala 1:200



PIANO TERRA H=2,55

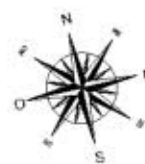

Ultima planimetria in atti

Catasto dei Fabbricati - Situazione al 27/01/2020 - Comune di MIRA (F229) - < Foglio: 23 - Particella: 141 - Subalterno: 13 >
VICOLO GIUSEPPE VERDI piano: T;