

**Lotto 07 M141/12**  
**DUPLEX MINI IN VILLA**



**TRIBUNALE DI VENEZIA**

G. E. Dott.ssa Gabriella Zanon  
 Esecuzione immobiliare 310/2019  
 Prelios Credit Servicing Spa//

**DATI IMMOBILE**

LOTTO 07 vicolo Giuseppe Verdi  
 Mira VE  
 Fg. 23 Mapp. 141 Sub 12

**QUESITO**

QUESTO G.L.E. N. 4  
 VERIFICHE CORISPONDENZA  
 STATO DEI LUOGHI / ATTI LEGITTIMANTI

**CTU**

ARCH. ROBERTO PLATANIA  
 Ordine Architetti PPC Venezia N. Albo 1483 Sez. 'A'  
 Min. Interno Esperti Prev. Incendi VE 1.453A/00128  
 Regione Veneto Collaudato. Tecnici N. 1.489

**OGGETTO**

COMUNE DI MIRA  
 APPARTAMENTO A/3  
 DUPLEX MINI

**TITOLO**

PIANTE P.T-P1

**TAVOLA N.**

**T01**

**SCALA**

**1:50**

**ORIENTAMENTO**



**DATA AGGIORNAMENTI A CCESSI**

09.07.2020

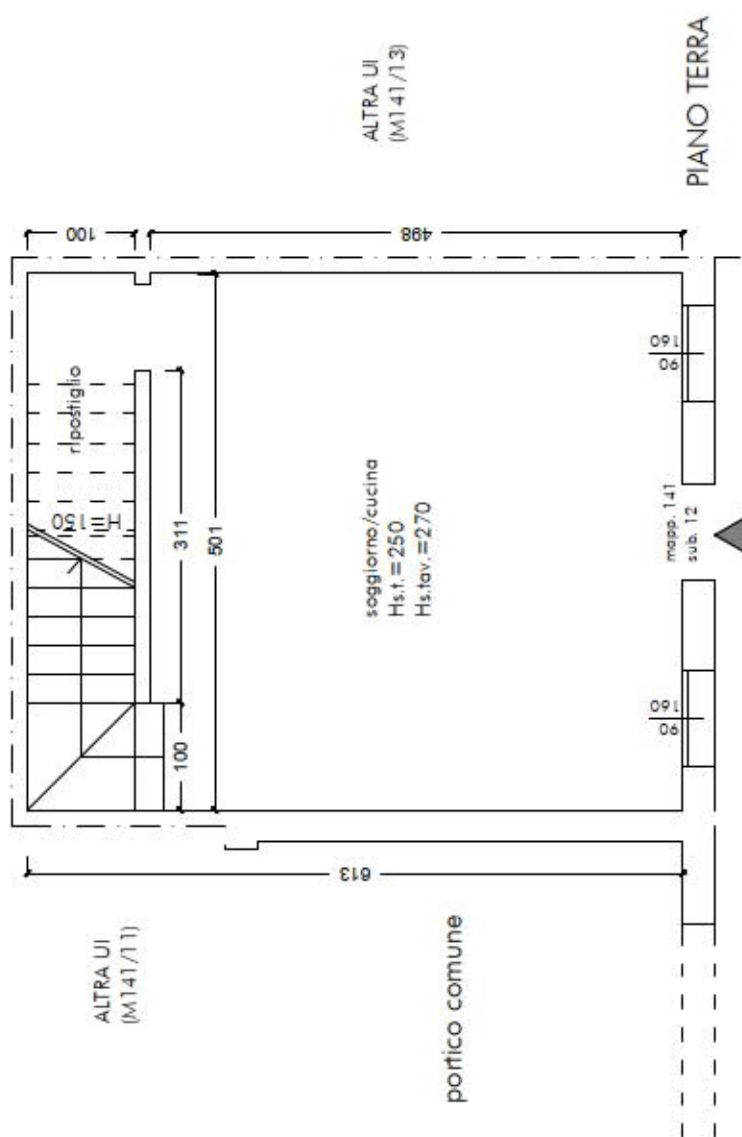
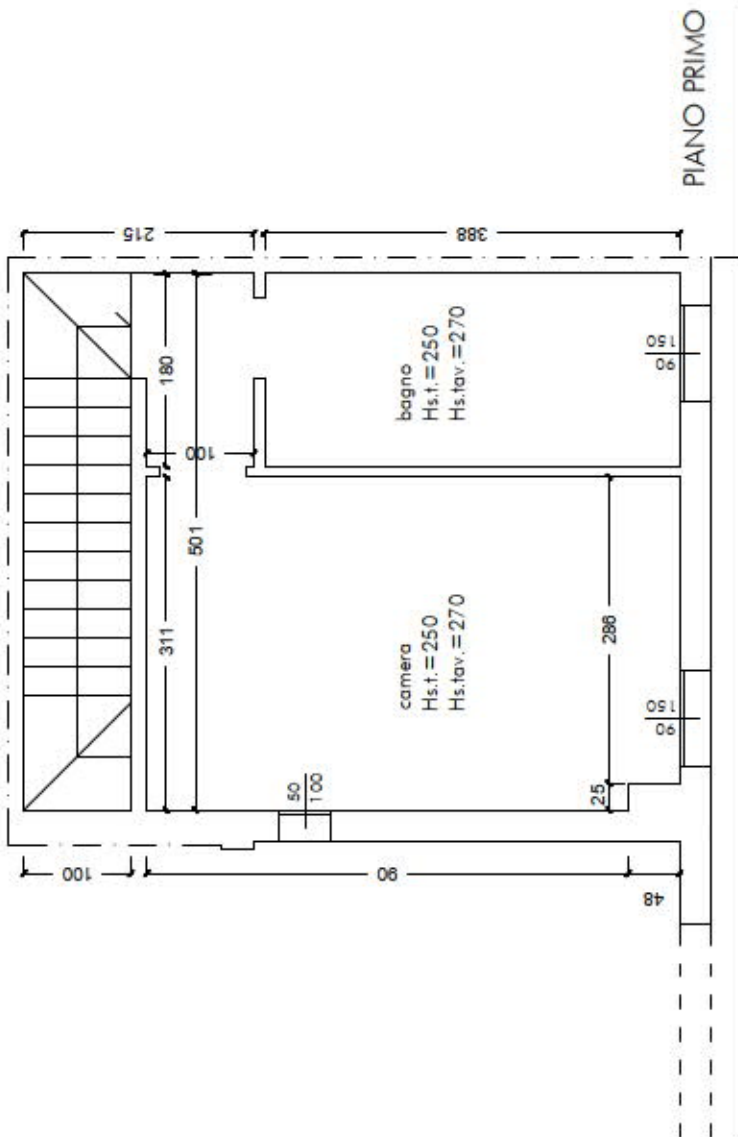
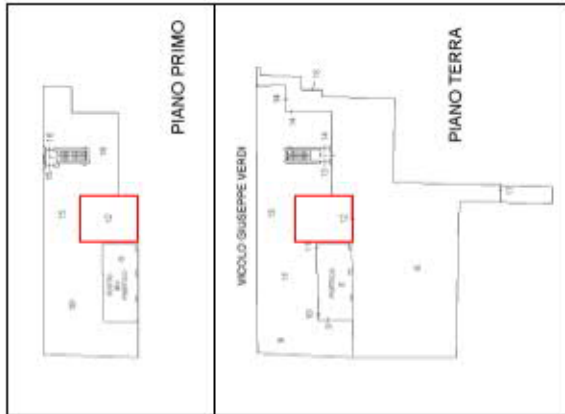



Villa d'epoca con portico e barchessa, vincolo: grado di protezione 2



Portico



posti auto coperti e a raso



Vista da area cortilizia



Soggiorno Cucina



Camera

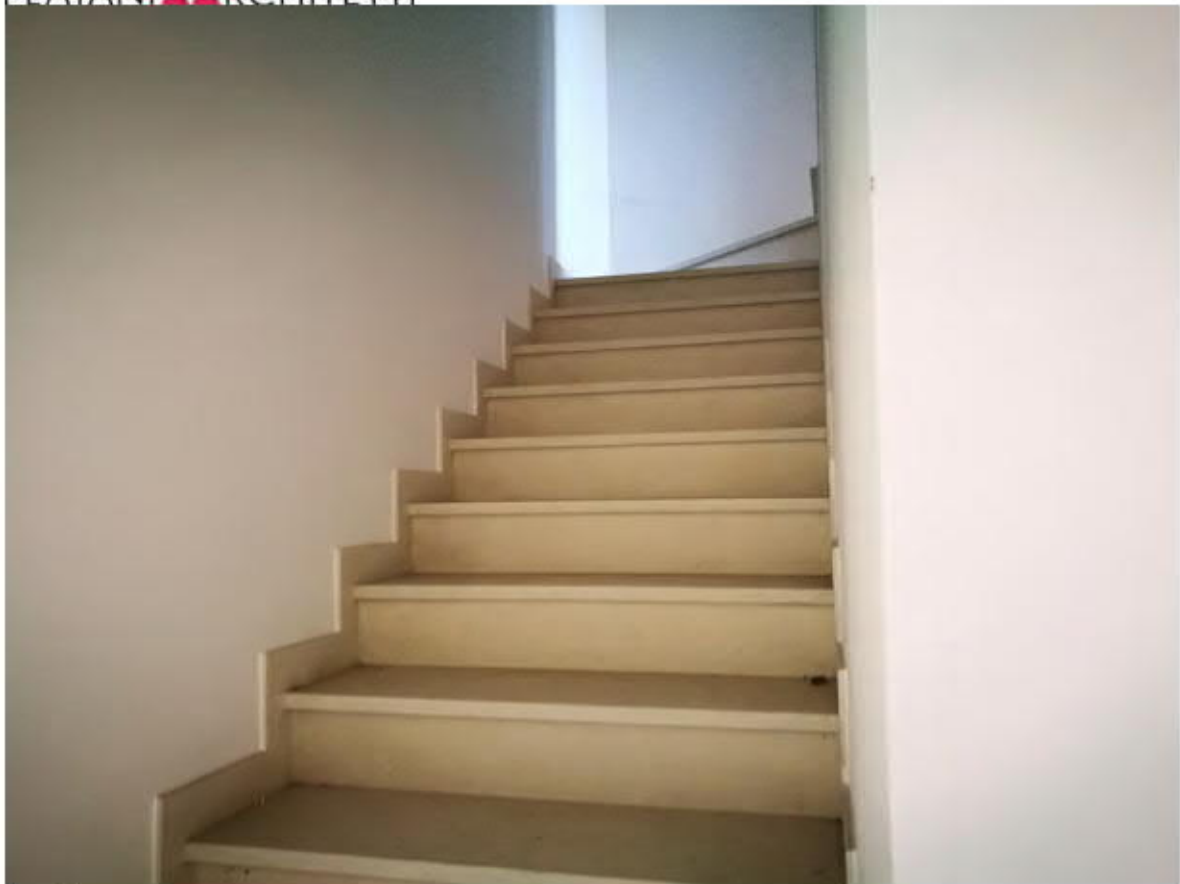

Scala



Visita verso il Bagno

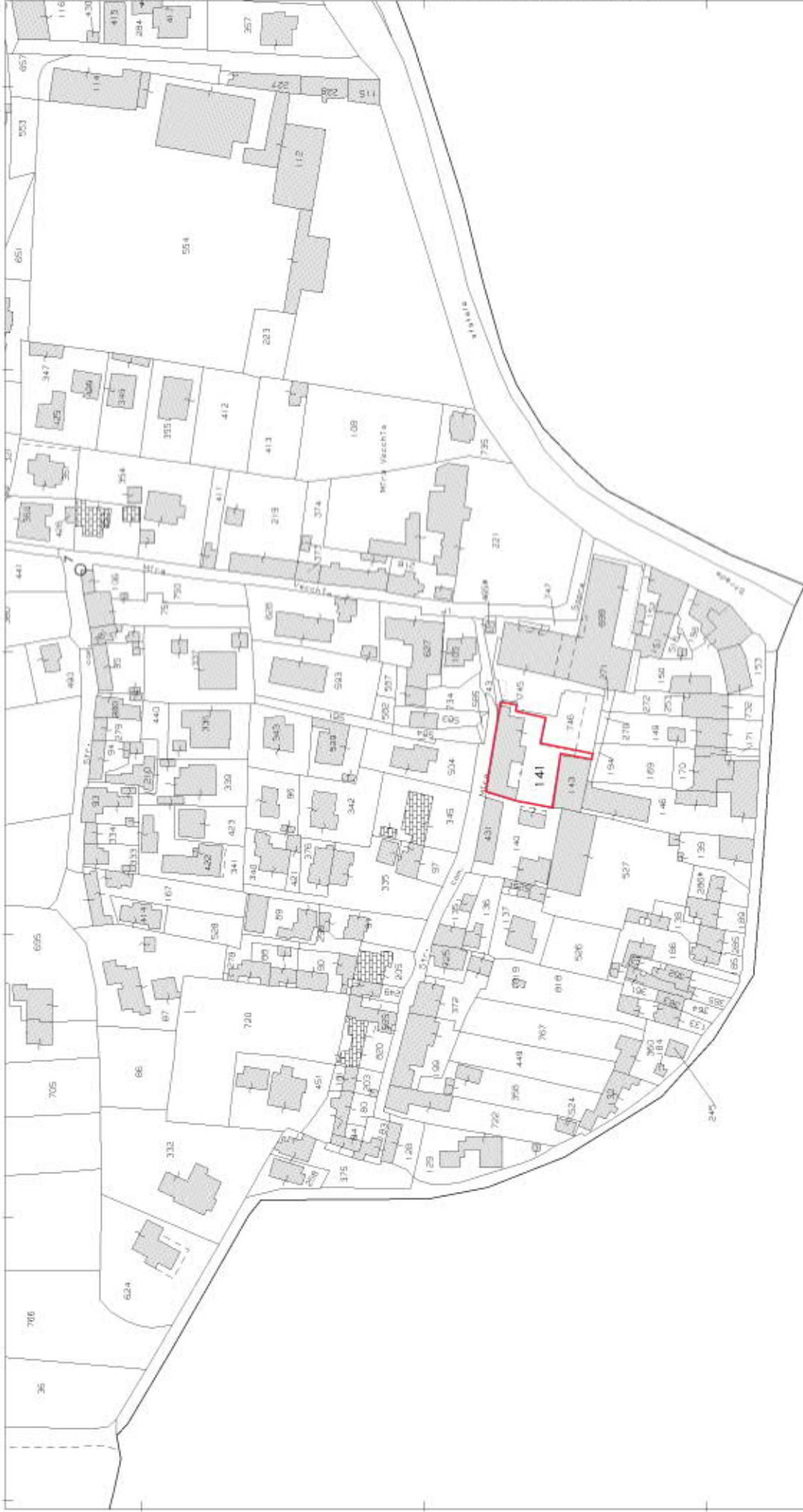

**ELABORATO PLANIMETRICO**

Compilato da:  
Querenghi Flavio

Iscritto all'albo:  
Geometri

Prov. Padova

N. 1496

**Agenzia del Territorio  
CATASTO FABBRICATI  
Ufficio Provinciale di  
Venezia**

Comune di Mira

Sezione: Foglio: 23

Particella: 141

Protocollo n. VE0198339 del 09/07/2007

Tipo Mappale n. 128760 del 20/04/2007

Dimostrazione grafica dei subalterni

Scala 1 : 500

VICOLO GIUSEPPE VERDI

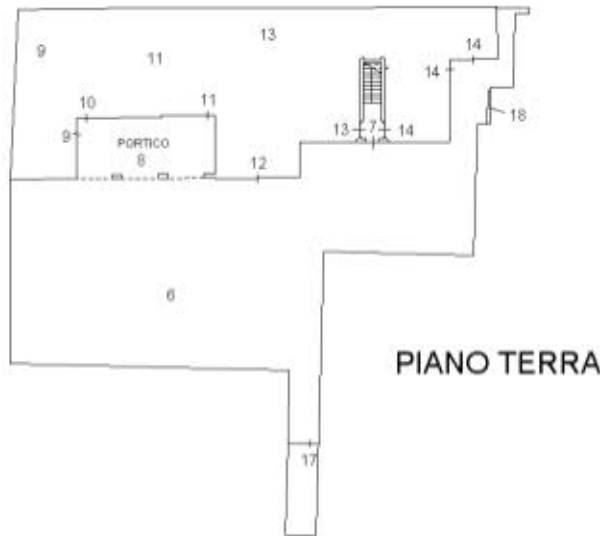

PIANO TERRA



PIANO PRIMO

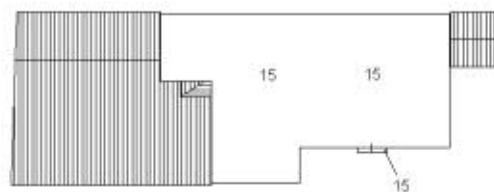

PIANO SECONDO



Catasto dei Fabbricati - Situazione al 28/01/2020 - Comune di MIRA (F229) - < Foglio: 23 - Particella: 141 - Elaborato planimetrico >

Ultima planimetria in atti

ELABORATO PLANIMETRICO	
Compilato da: Querenghi Flavio	
Iscritto all'albo: Geometri	
Prov. Padova	N. 1496

**Agenzia del Territorio**  
**CATASTO FABBRICATI**  
**Ufficio Provinciale di**  
**Venezia**

Comune di Mira	Protocollo n. VE0198354 del 09/07/2007
Sezione: Foglio: 23 Particella: 745	Tipo Mappale n. 128760 del 20/04/2007
Dimostrazione grafica dei subalterni	Scala 1 : 500

1  
2

PIANO PRIMO SOTTOSTRADA

3

PIANO TERRA



Catasto dei Fabbricati - Situazione al 28/01/2020 - Comune di MIRA (F229) - < Foglio: 23 - Particella: 745 - Elaborato planimetrico >

Ultima planimetria in atti



**Agenzia del Territorio  
CATASTO FABBRICATI  
Ufficio Provinciale di  
Venezia**

**ELABORATO PLANIMETRICO**

Compilato da:  
Querenghi Flavio

Iscritto all'albo:  
Geometri

Prov. Padova

N. 1496

Comune di Mira

Sezione: Foglio: 23

Particella: 746

Protocollo n. VE0198331 del 09/07/2007

Tipo Mappale n. 128760 del 20/04/2007

Dimostrazione grafica dei subalterni

Scala 1 : 500

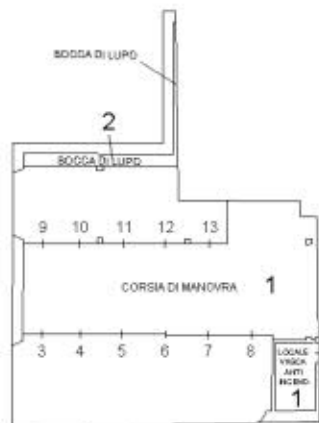

PIANO PRIMO SOTTOSTRADA

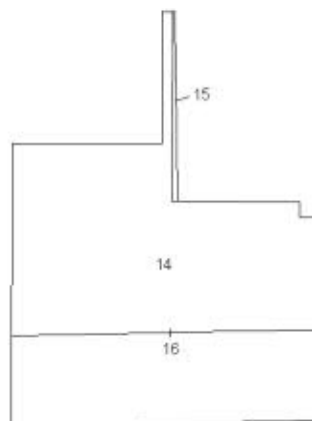

PIANO TERRA



Ultima planimetria in atti

**Agenzia del Territorio  
CATASTO FABBRICATI  
Ufficio Provinciale di  
Venezia**

Dichiarazione protocollo n. VE0198339 del 09/07/2007

Planimetria di u.i.u. in Comune di Mira

Vicolo Giuseppe Verdi

civ.

Identificativi Catastali:

Sezione:  
Foglio: 23  
Particella: 141  
Subalterno: 12

Compilata da:  
Querenghi Flavio  
Iscritto all'albo:  
Geometri

Prov. Padova

N. 1496

Scheda n. 1      Scala 1:200



PIANO TERRA H=2,55



PIANO PRIMO H=2,55

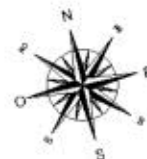

Ultima planimetria in atti

Catasto dei Fabbricati - Situazione al 27/01/2020 - Comune di MIRA (F229) - < Foglio: 23 - Particella: 141 - Subalterno: 12 >  
VICOLO GIUSEPPE VERDI piano: 1-1;