

Lotto 05 M141/10
APPARTAMENTO IN VILLA



ALTRA UI
(M141/15)

TRIBUNALE DI VENEZIA

G. E. Dott.ssa Gabriella Zanon
Esecuzione immobiliare 310/2019
Prellos Credit Servicing Spa//

DATI IMMOBILE

LOTTO 05 vicolo Giuseppe Verdi
Mira VE
Fg. 23 Mapp. 141 Sub 10

QUESITO

QUESTO G.L.E. N. 4
VERIFICHE CORRISPONDENZA
STATO DEI LUOGHI / ATTI LEGITTIMANTI

CTU

ARCH. ROBERTO PLATANIA
Ordine Architetti PPC Venezia N. Albo 1483 Sez. 'A'
Min. Inferno Esperti Prev. Incendi VE 1.483A.00128
Regione Veneto Collaudatori Tecnici N. 1.489

OGGETTO

COMUNE DI MIRA
APPARTAMENTO A/3

TITOLO

PIANTA P1

TAVOLA N.

T01

SCALA

1:50

ORIENTAMENTO



DATA AGGIORNAMENTI A CCESSI

09.07.2020	

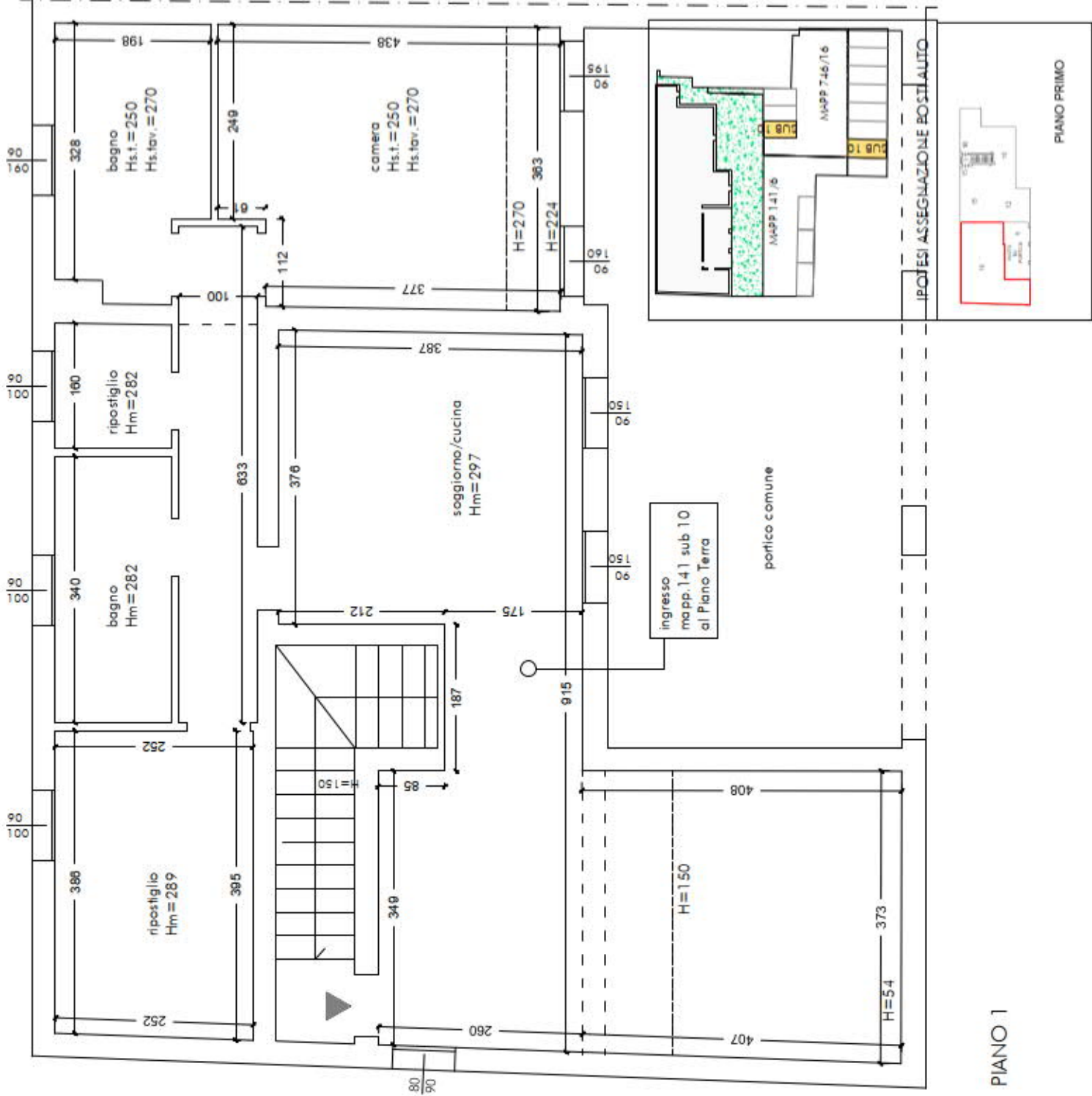



Villa d'epoca con portico e barchessa, vincolo: grado di protezione 2



Portico



posti auto coperti e a raso



Ingresso soggiorno cucina



Soggiorno Cucina



Soggiorno Cucina



Camera



Bagno

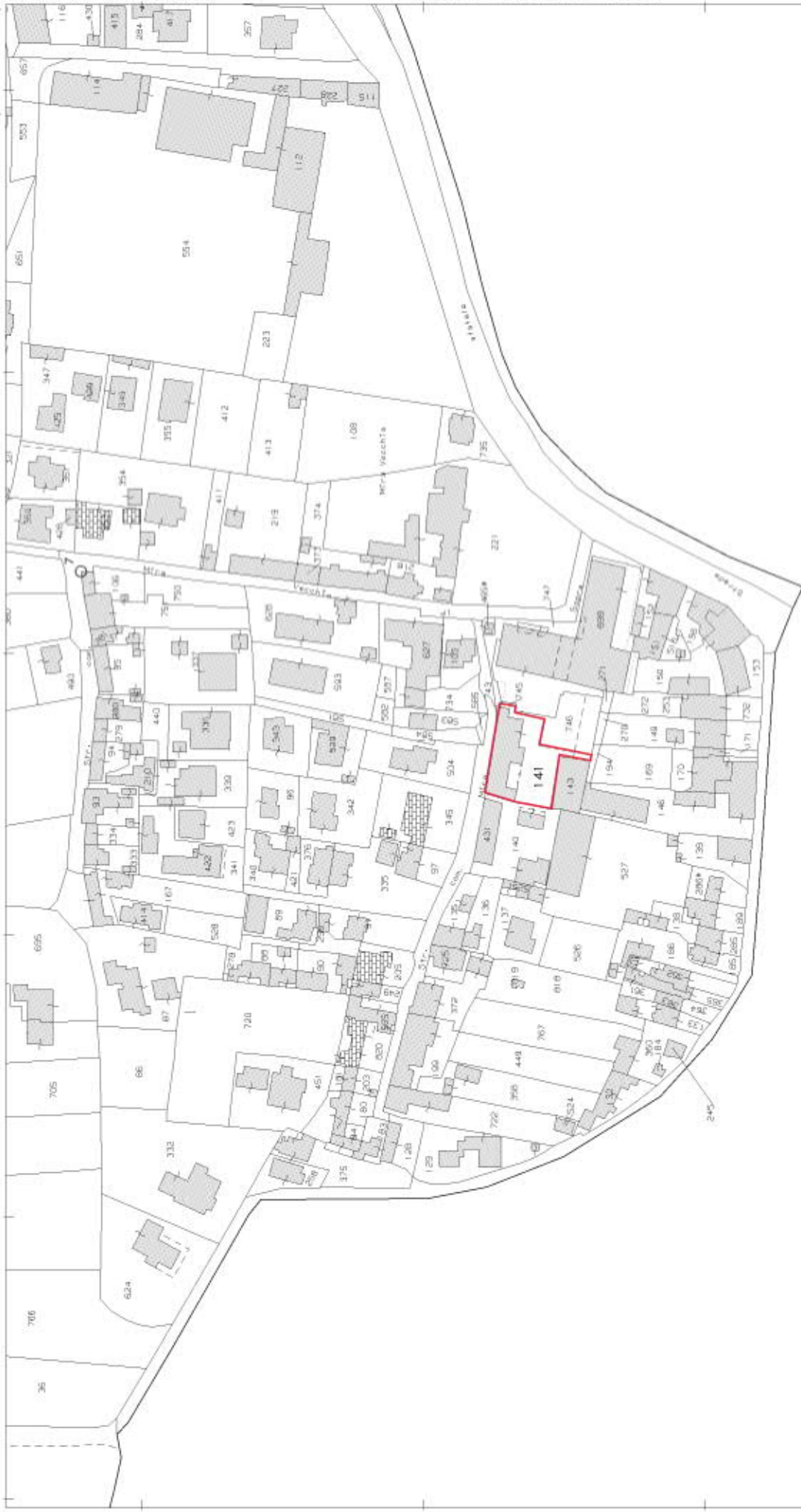

ELABORATO PLANIMETRICO

Compilato da:
Querenghi Flavio

Iscritto all'albo:
Geometri

Prov. Padova

N. 1496

**Agenzia del Territorio
CATASTO FABBRICATI
Ufficio Provinciale di
Venezia**

Comune di Mira

Sezione: Foglio: 23

Particella: 141

Protocollo n. VE0198339 del 09/07/2007

Tipo Mappale n. 128760 del 20/04/2007

Dimostrazione grafica dei subalterni

Scala 1 : 500

VICOLO GIUSEPPE VERDI

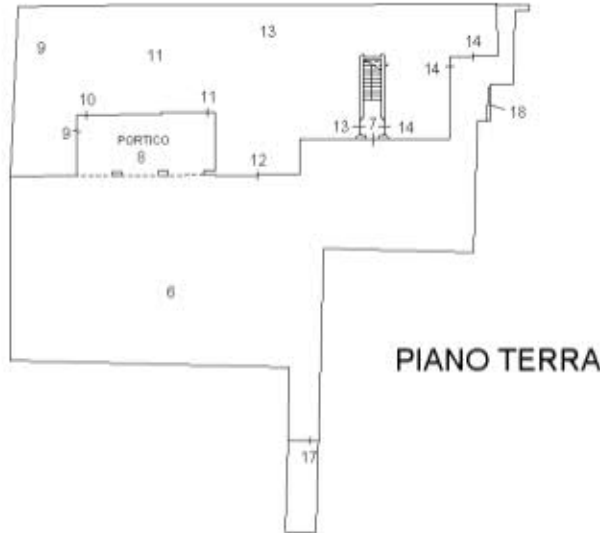

PIANO TERRA



PIANO PRIMO

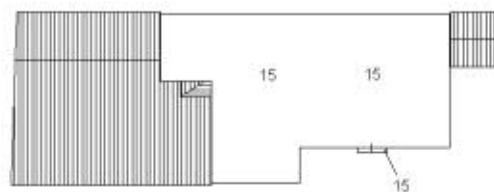

PIANO SECONDO



Catasto dei Fabbricati - Situazione al 28/01/2020 - Comune di MIRA (F229) - < Foglio: 23 - Particella: 141 - Elaborato planimetrico >

Ultima planimetria in atti

ELABORATO PLANIMETRICO	
Compilato da: Querenghi Flavio	
Iscritto all'albo: Geometri	
Prov. Padova	N. 1496

Agenzia del Territorio
CATASTO FABBRICATI
Ufficio Provinciale di
Venezia

Comune di Mira	Protocollo n. VE0198354 del 09/07/2007
Sezione: Foglio: 23 Particella: 745	Tipo Mappale n. 128760 del 20/04/2007
Dimostrazione grafica dei subalterni	Scala 1 : 500

1
2

PIANO PRIMO SOTTOSTRADA

3

PIANO TERRA

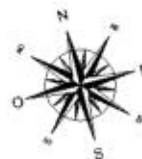

Catasto dei Fabbricati - Situazione al 28/01/2020 - Comune di MIRA (F229) - < Foglio: 23 - Particella: 745 - Elaborato planimetrico >

Ultima planimetria in atti

Agenzia del Territorio
CATASTO FABBRICATI
Ufficio Provinciale di
Venezia

ELABORATO PLANIMETRICO	
Compilato da: Querenghi Flavio	
Iscritto all'albo: Geometri	
Prov. Padova	N. 1496

Comune di Mira	Protocollo n. VE0198331 del 09/07/2007
Sezione: Foglio: 23 Particella: 746	Tipo Mappale n. 128760 del 20/04/2007

Dimostrazione grafica dei subalterni Scala 1 : 500



PIANO PRIMO SOTTOSTRADA

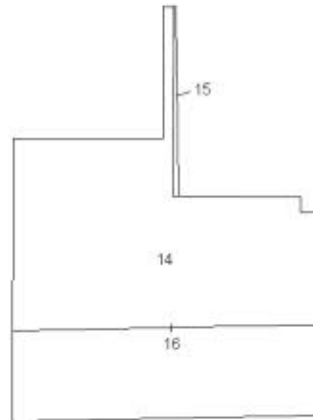

PIANO TERRA



Ultima planimetria in atti

**Agenzia del Territorio
CATASTO FABBRICATI
Ufficio Provinciale di
Venezia**

Dichiarazione protocollo n. VE0198339 del 09/07/2007

Planimetria di u.i.u. in Comune di Mira

Vicolo Giuseppe Verdi

civ.

Identificativi Catastali:

Sezione:
Foglio: 23
Particella: 141
Subalterno: 10

Compilata da:
Querenghi Flavio
Iscritto all'albo:
Geometri

Prov. Padova

N. 1496

Scheda n. 1 Scala 1:200

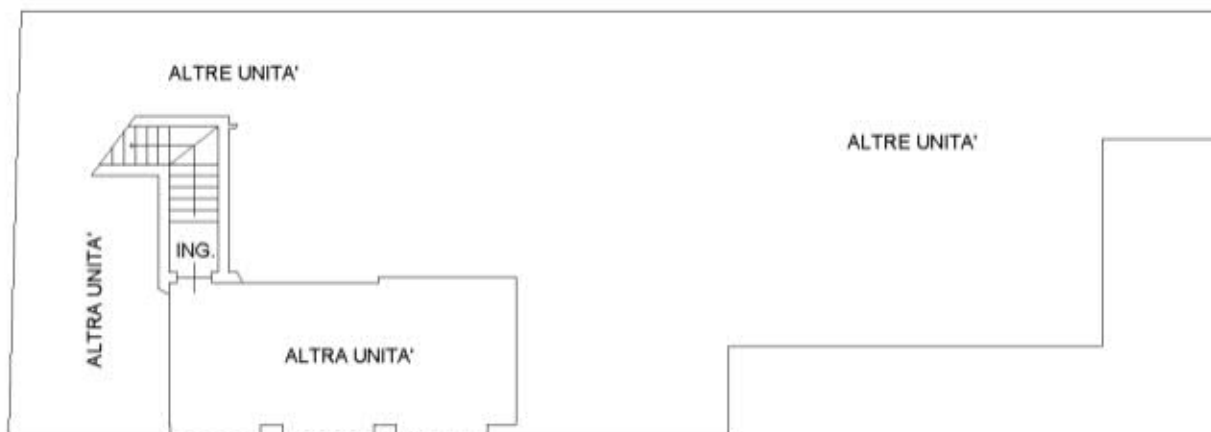

PIANO TERRA H=2,55



PIANO PRIMO



Ultima planimetria in atti

Catasto dei Fabbricati - Situazione al 27/01/2020 - Comune di MIRA (F229) - < Foglio: 23 - Particella: 141 - Subalterno: 10 >
VICOLO GIUSEPPE VERDI piano: 1-1;

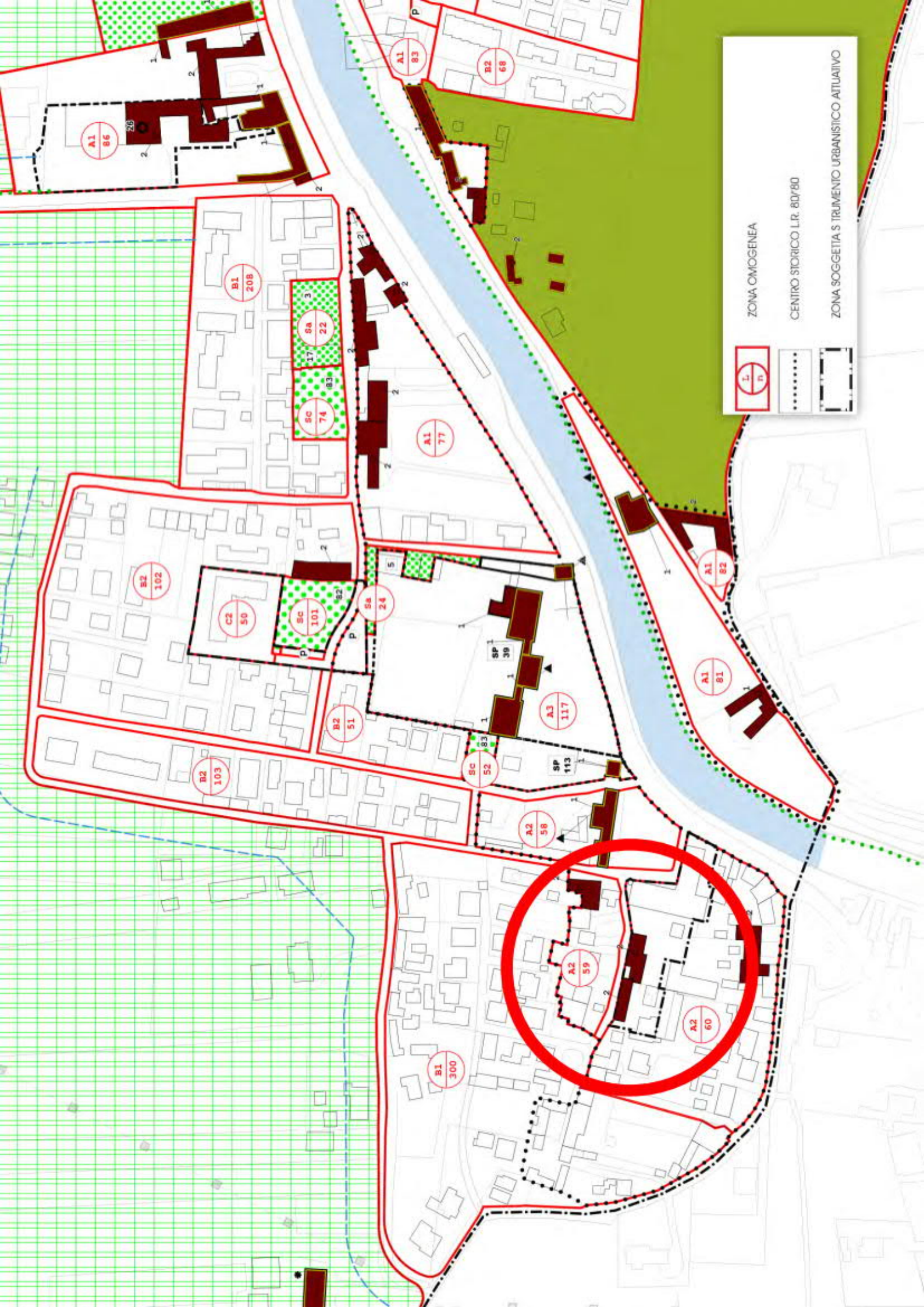

ZONA OMOGENEA

CENTRO STORICO L.R. 80/80

ZONA SOGGETTA S TRUMENTO URBANISTICO ATTUAIVO

