

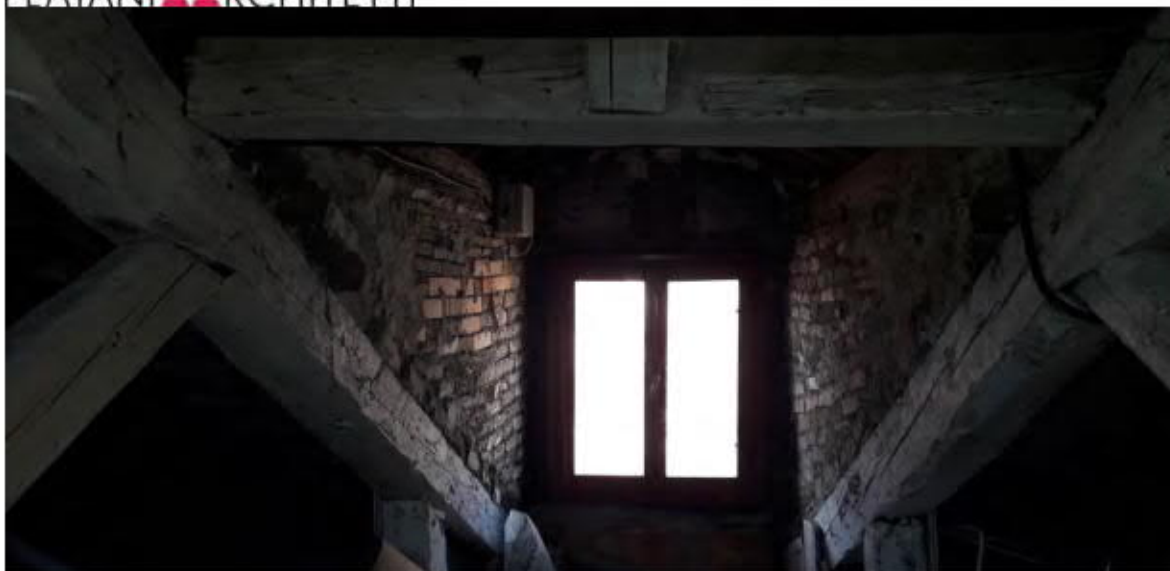

Cannaregio 3527 fondamenta Gasparo Contarin



capriate soffitta



abbaino soffitta



vista abbaino



Soggiorno piano 2°



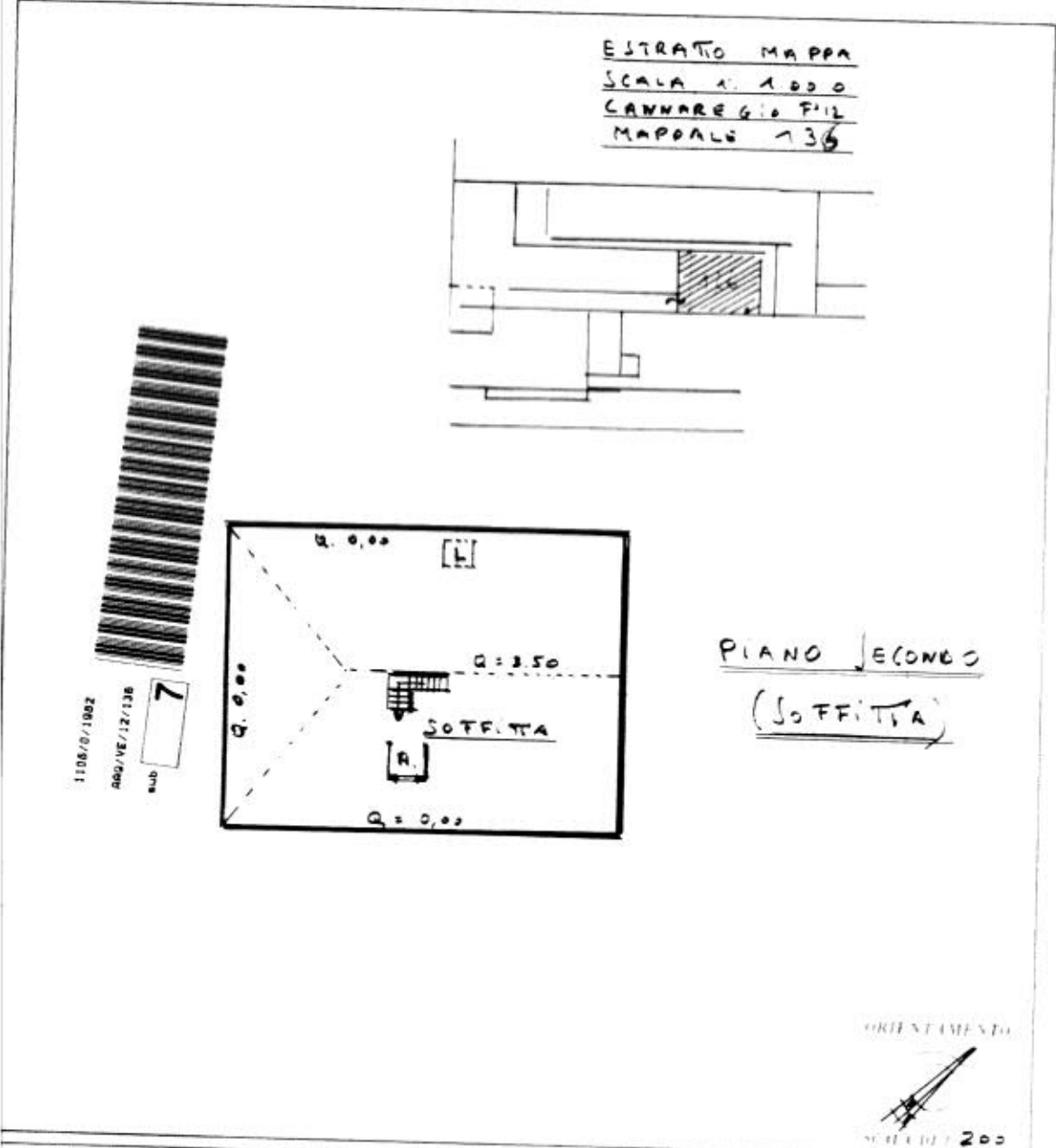
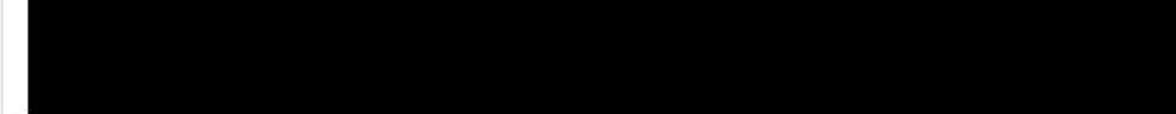

SPAZIO RISERVATO PER LE ANNOTAZIONI DELL'EDILIZIA

DATA

PROVA 110

Completato dal **GEOMETRA**
ING. SERGIO
atto all'libro di **GEOMETRA**
CANTIERE di **VENEZIA**
19 LUGLIO 1982

[Signature]



Catasto dei Fabbricati - Situazione al 28/01/2020 - Comune di VENEZIA (L.736) - < Foglio: 12 - Particella: 136 - Subalterno: 7 >
SESTIERE CANNAREGIO n. 2 piano: 2;

Ultima planimetria in atti