

**Lotto 01 SM4122**



**TRIBUNALE DI VENEZIA**

G. E. Dott.ssa Gabriella Zanon  
Esecuzione immobiliare 310/2019  
Prelis Credit Servicing Spa/

**DATI IMMOBILE**

LOTTO 01 SM4122 - 537 San Marco, 4122  
30124 Venezia VE  
Fig. 15 Mappa: 280 Sub 28

**QUESITO**

QUESTO G.E. N. 4  
VENIFICHE CORRISPONDENZA  
STATO DEI LUOGHI / ATTI LEGITTIMANTI

**CTU**

ARCH. ROBERTO PLATANIA  
Ordine Architetti PPC Venezia N. Albo 1483 Sez. 'A'  
Min. Interno Esperti Prev. Incendi VE 1.483A.00128  
Regione Veneto Collaudatori Tecnici N. 1.489

**OGGETTO**

COMUNE DI VENEZIA  
APPARTAMENTO A/2 CON ALTANA

**TITOLO**

PIANTE P. 2° - P3°

**TAVOLA N.**

**T01**

**SCALA**

**1:100**

**ORIENTAMENTO**



**DATA AGGIORNAMENTI A CCESSI**

01.07.2020



estratto VPRG: U.E. residenziale preesistente originaria



estratto mappa catastale

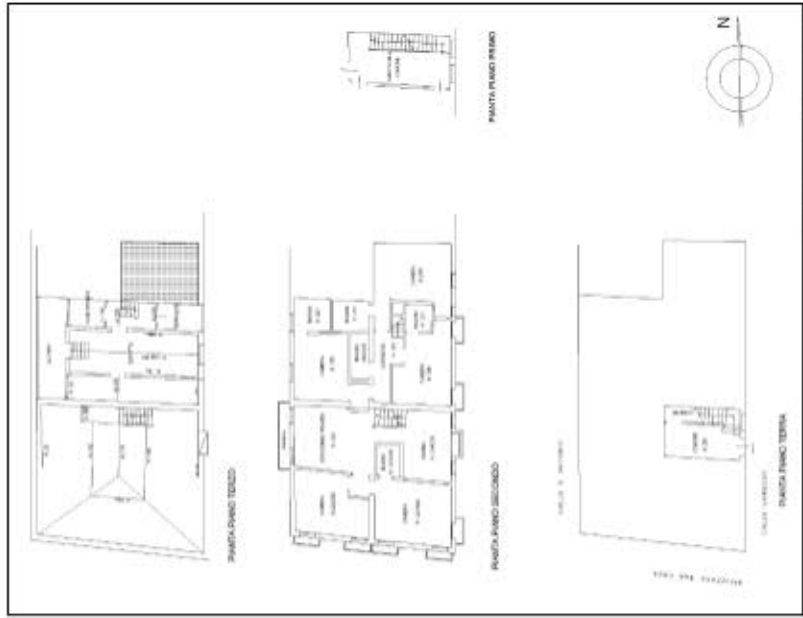

planimetria catastale non in scala

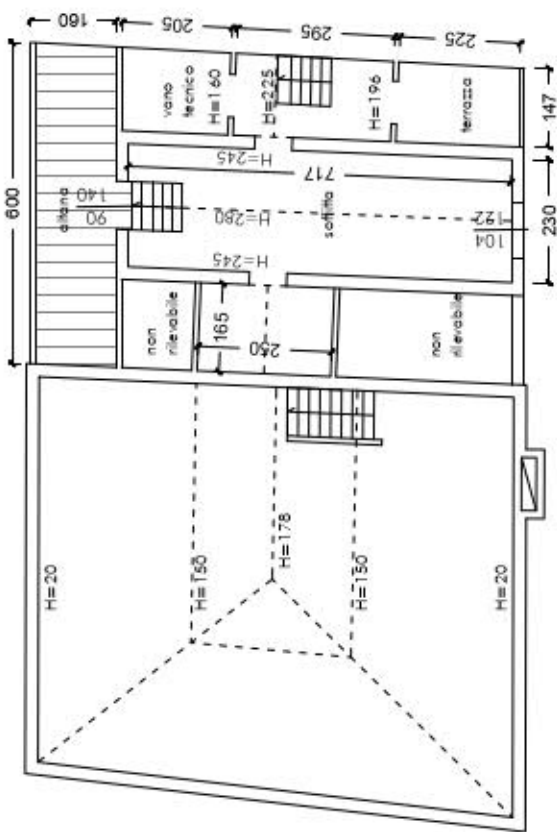

**PIANO 3**

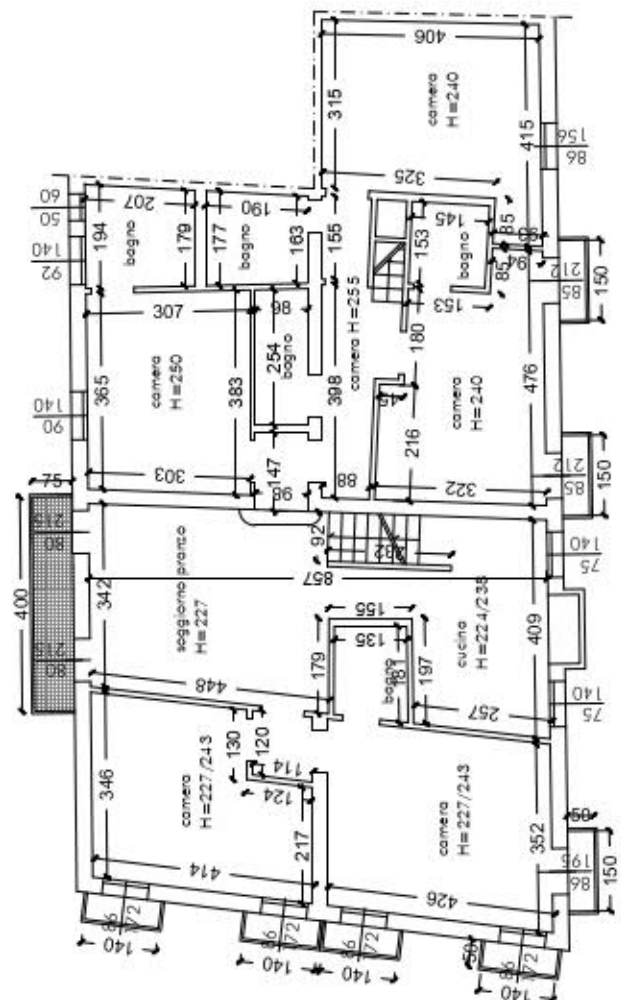

**PIANO 2**



Palazzetto preottocentesco – San Marco 4122\_P2° e P3° ingr. Calle Loredan



San Marco 4122 vicinanze campo S. Luca



camera soffitta P3°



vista altana P3°



Soggiorno piano 2°





**Agenzia delle Entrate  
CATASTO FABBRICATI  
Ufficio Provinciale di  
Venezia**

Dichiarazione protocollo n. VE0024845 del 17/03/2016

Planimetria di u.i.u. in Comune di Venezia

Sestiere Di San Marco

civ. 4122

Identificativi Catastali:

Sezione:  
Foglio: 15  
Particella: 280  
Subalterno: 28

Compilata da:  
Vecchina Liliana  
Iscritto all'albo:  
Architetti

Prov. Venezia

N. 1440

Scheda n. 1      Scala 1:200

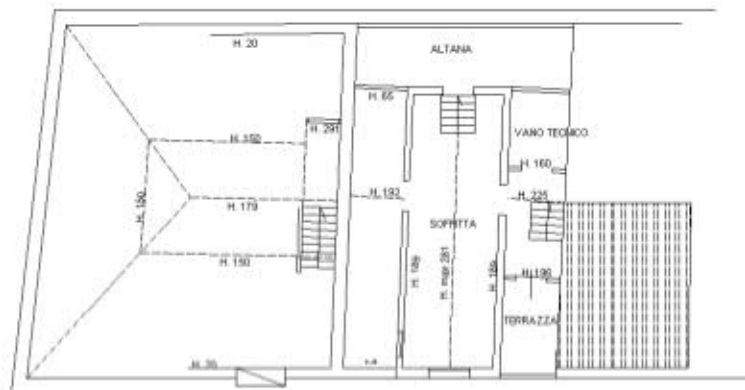

PIANTA PIANO TERZO

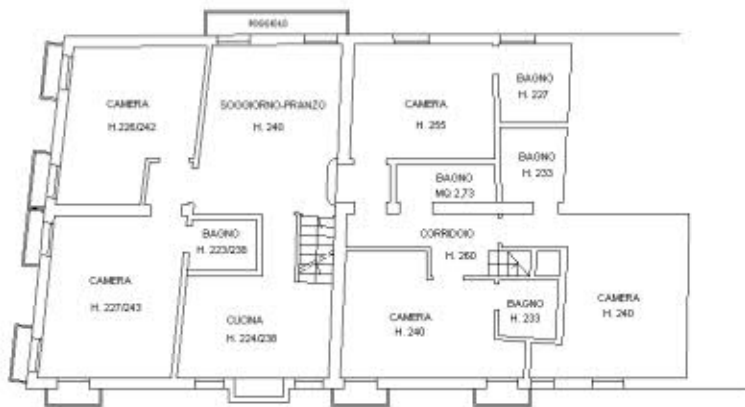

PIANTA PIANO SECONDO

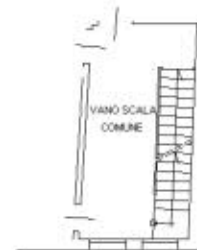

PIANTA PIANO PRIMO

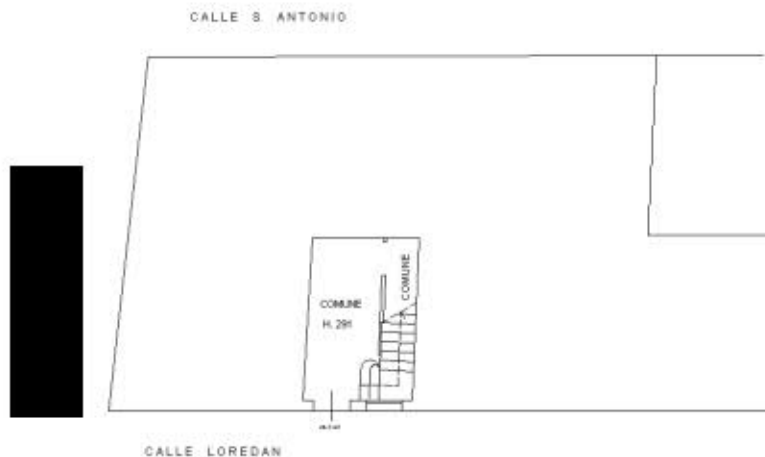

PIANTA PIANO TERRA

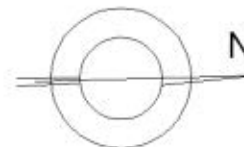

Ultima planimetria in atti

Catato dei Fabbricati - Situazione al 28/01/2020 - Comune di VENEZIA (L736) - < Foglio: 15 - Particella: 280 - Subalterno: 28 >  
SESTIERE SAN MARCO n. 4122 piano: 2-3;