

STATO PRECEDENTE CONFORME A PLANIMETRIA CATASTALE SCHEDA N. T48774 DEL 1939  
Superficie Utile Totale = 164.80 mq ; Superficie Utile Scoperto = 181.85 mq  
Volume Totale = 633.60 mc

Arch. Mauro Della Toffola  
Studio d'Architettura

S. Marco 1569  
30124 VENEZIA  
tel 041 52 27 814  
fax 041 52 36 643  
e-mail maurodt@tin.it  
mobile 348 80 88 920

T.01

Immobile sito in  
Venezia  
Isola Giudecca 580/A  
piano T - 1  
fg 18, mapp 78, sub 0

RILIEVI  
E DIFFORMITÀ

PIANTA  
Piano Terra e Primo  
scala 1:100

STATO PRECEDENTE  
CONFORME A  
PLANIMETRIA  
CATASTALE  
SCHEDA N. T48774  
DEL 1939

TRIBUNALE ORDINARIO  
DI VENEZIA

R.G.N. 9180/2019

INPS  
VS  
Colombo (3)

IL TECNICO:

Arch. Mauro Della Toffola

PIANTA PIANO TERRA

h 310

Superficie Utile = 86.15 mq

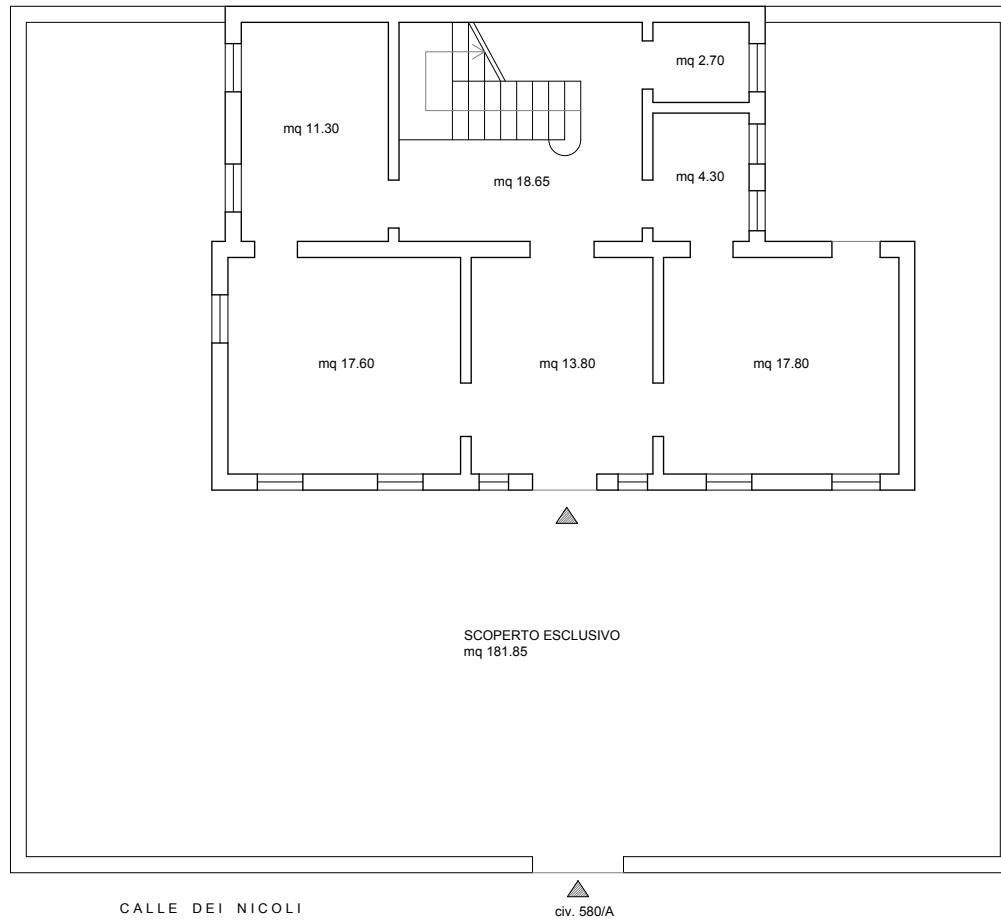

PIANTA PIANO PRIMO

h 305

Superficie Utile = 78.65 mq

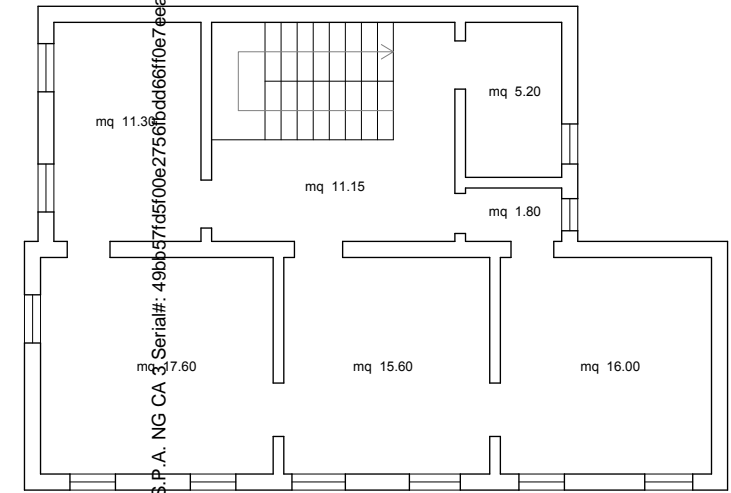

Firmato Da: DELLA TOFFOLA MAURO Enesso Da: ARUBAPEC S.P.A. NG CA Serial#: 49bb37fd5f00e2756fbd666f0e7eeab



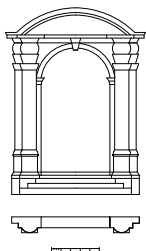

Arch. Mauro Della Toffola  
Studio d'Architettura

S. Marco 1569  
30124 VENEZIA  
tel 041 52 27 814  
fax 041 52 36 643  
e-mail maurodt@tin.it  
mobile 348 80 88 920

# T.02

Immobile sito in  
Venezia  
Isola Giudecca 580/A  
piano T - 1  
fg 18, mapp 78, sub 0

RILIEVI  
E DIFFORMITÀ

PIANTA  
Piano Terra e Primo  
scala 1:100

STATO ATTUALE

TRIBUNALE ORDINARIO  
DI VENEZIA

R.G.N. 9180/2019

INPS  
VS  
Colombo (3)

IL TECNICO:

Arch. Mauro Della Toffola

STATO ATTUALE

Superficie Utile Totale Residenza = 164.80 mq ; Superficie Utile Magazzino = 12.10 mq ; Superficie Utile Scoperto = 162.30 mq

Volume Totale Residenza = 633.60 mc ; Volume Magazzino = 26.60 mc

PIANTA PIANO TERRA

h 310

Superficie Utile Residenza = 86.15 mq ; Superficie Utile Magazzino = 12.10 mq

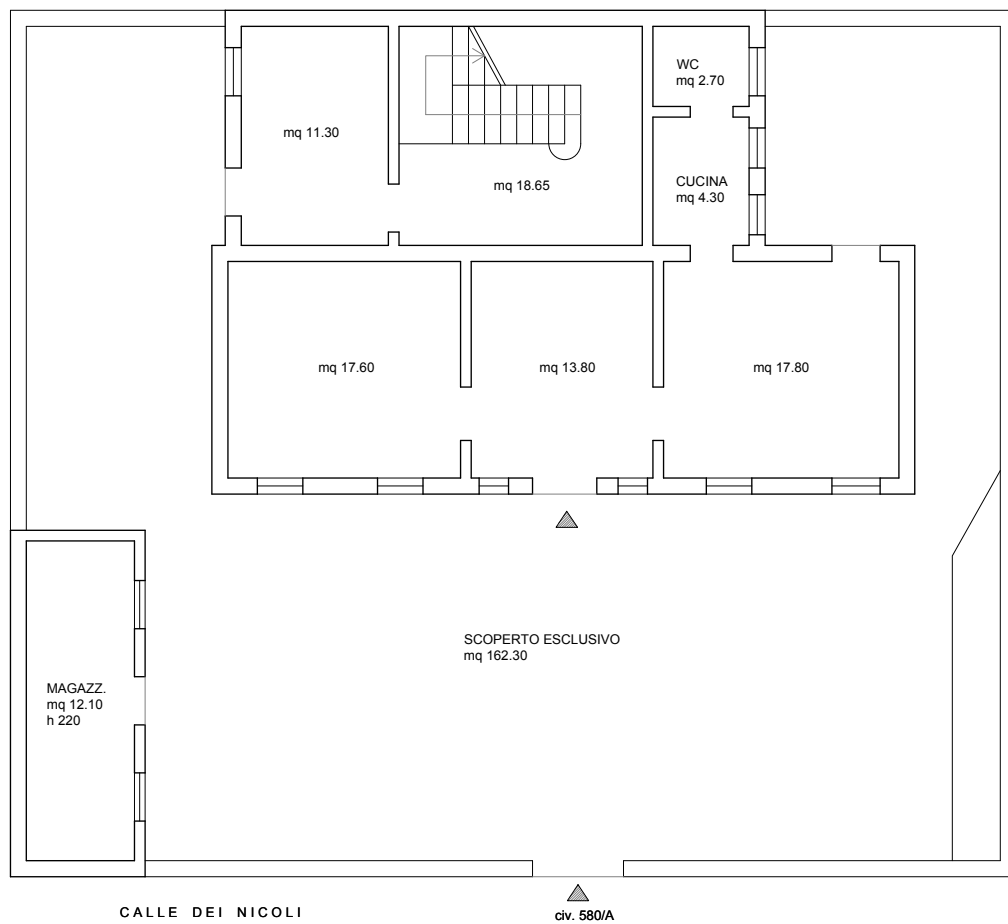

PIANTA PIANO PRIMO

h 305

Superficie Utile = 79.55 mq

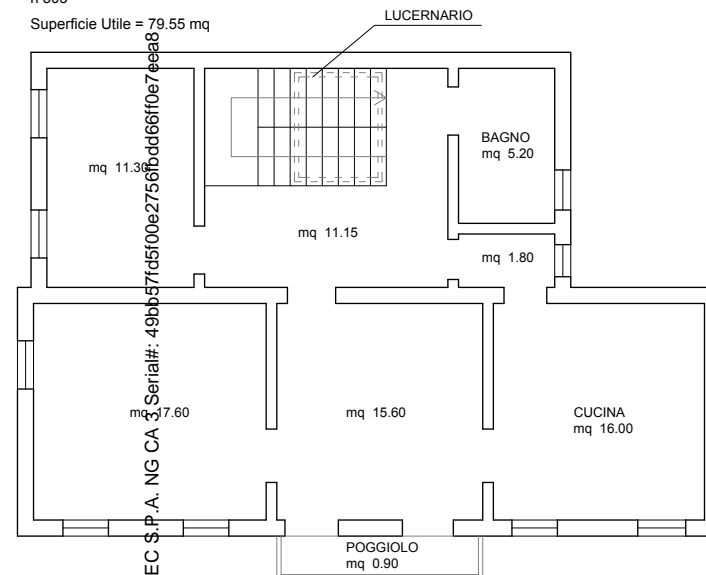

Firmato Da: DELLA TOFFOLA MAURO Enesso Da: ARUBAPEC S.P.A. NG CA Serial#: 49bcb7fd5f00e2756fbbdd66ff0e7eeab



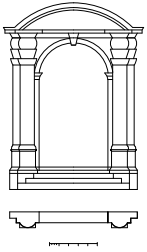

Arch. Mauro Della Toffola  
Studio d'Architettura

S. Marco 1569  
30124 VENEZIA  
tel 041 52 27 814  
fax 041 52 36 643  
e-mail maurodt@tin.it  
mobile 348 80 88 920

**T.03**

Immobile sito in  
Venezia  
Isola Giudecca 580/A  
piano T - 1  
fg 18, mapp 78, sub 0

RILIEVI  
E DIFFORMITÀ

PIANTA  
Piano Terra e Primo  
scala 1:100

COMPARATIVA

TRIBUNALE ORDINARIO  
DI VENEZIA

R.G.N. 9180/2019

INPS  
VS  
Colombo (3)

IL TECNICO:

Arch. Mauro Della Toffola

COMPARATIVA

PIANTA PIANO TERRA  
h 310

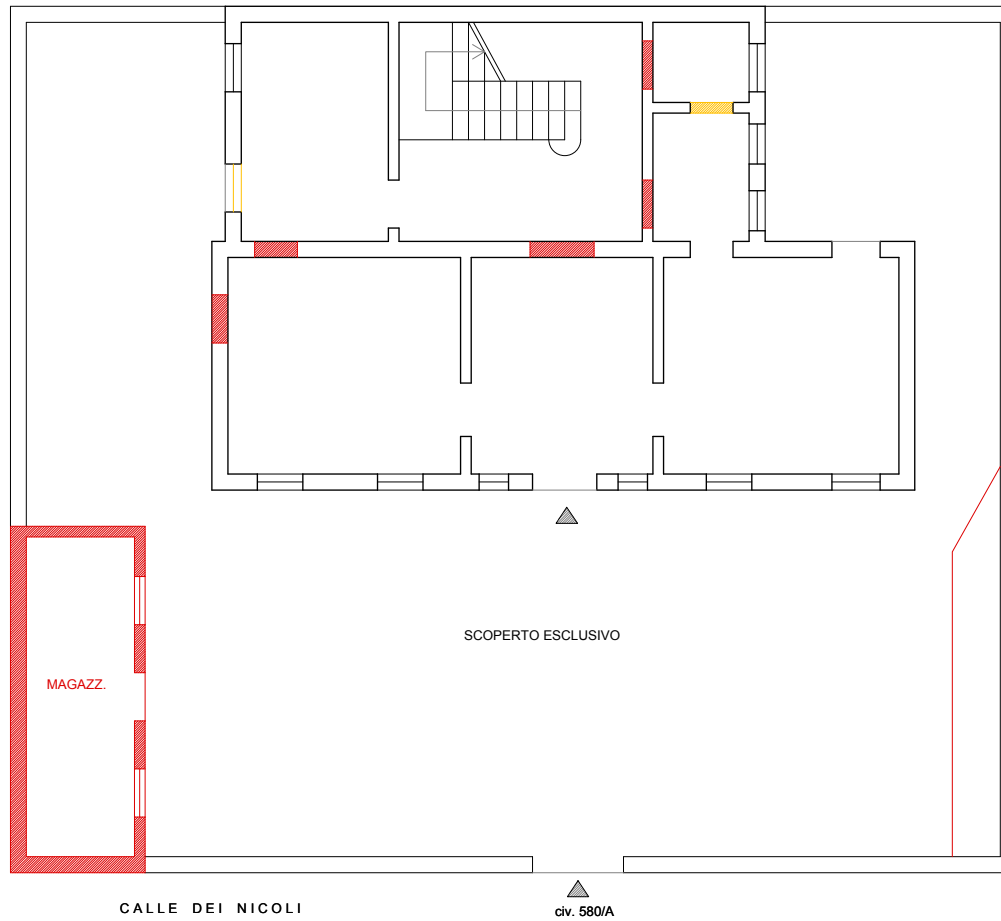

PIANTA PIANO PRIMO  
h 305

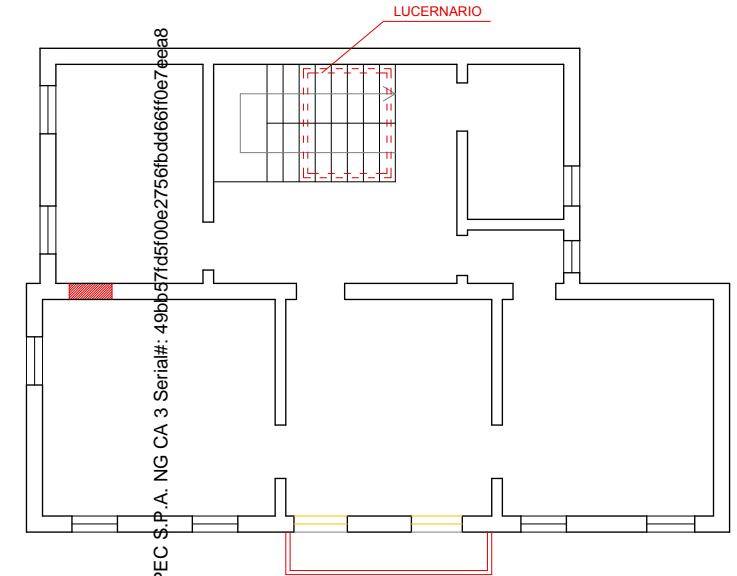

■ COSTRUZIONI  
■ DEMOLIZIONI

Firmato Da: DELLA TOFFOLA MAURO Enesso Da: ARUBAPEC S.P.A. NG CA 3 Serial#: 49bb37fd5f00e2756fbd666f0e7eeab8

